



Einwohnergemeinde Ins



Jahresrechnung 2025 nach HRM2

INHALTSVERZEICHNIS

1	BERICHTERSTATTUNG	1-2
2	ECKDATEN	3
2.1	Übersicht	4
2.2	Selbstfinanzierung / Finanzierungsergebnis	5
2.3	Gestufte Erfolgsausweise	6
2.3.1	Gesamter Haushalt	7
2.3.2	Allgemeiner Haushalt	8
2.3.3	Feuerwehr	9
2.3.4	Wasserversorgung	10
2.3.5	Abwasserentsorgung	11
2.3.6	Abfallbeseitigung	12
2.3.7	Elektrizitätsnetz	13
2.3.8	Elektrizitätswerk	14
2.3.9	Gasversorgung	15
3	BILANZ	16-17
4	FUNKTIONEN	18
4.1	Erfolgsrechnung	19-24
4.2	Investitionsrechnung	25
5	SACHGRUPPEN	26
5.1	Erfolgsrechnung	27
5.2	Investitionsrechnung	28
6	GELDFLUSSRECHNUNG	29-39
7	FINANZKENNZAHLEN	40
7.1	Gesamthaushalt	41
7.2	Allgemeiner Haushalt	42
7.3	Spezialfinanzierung Wasserversorgung	42
7.4	Spezialfinanzierung Abwasserentsorgung	43
7.5	Spezialfinanzierung Abfallbeseitigung	43

7.6	Spezialfinanzierung Feuerwehr	44
7.7	Spezialfinanzierung Gasversorgung	44
7.8	Spezialfinanzierung Elektrizitätsnetz	45
7.9	Spezialfinanzierung Elektrizitätswerk	45
8	ANTRAG DER EXEKUTIVE	46-48
9	BESTÄTIGUNGSBERICHT	49-50
10	GENEHMIGUNG DER JAHRESRECHNUNG	51
11	ANHANG	52
11.1	Regelwerk	53
11.1.1	Angewendetes Regelwerk	53
11.1.2	Bewertung Finanzvermögen	53-54
11.1.3	Bewertung Verwaltungsvermögen	54
11.1.4	Aktivierungsgrenzen	54
11.1.5	Bestehendes Verwaltungsvermögen	54
11.1.6	Stetigkeit Verbuchungsmethodik	54
11.2	Grundlagen der Jahresrechnung	55
11.3	Eigenkapitalnachweis	56
11.4	Rückstellungsspiegel	57
11.5	Beteiligungsspiegel	58-59
11.6	Gewährleistungsspiegel	60
11.7	Anlagespiegel	61-63
11.8	Kreditkontrolle	
11.8.1	Verpflichtungskredite für Investitionen	64-65
11.8.2	Nachkredite Legislative / Exekutive	66-69
11.9	Weitere massgebende Angaben	
11.9.1	Wiederbeschaffungswerte Wasserversorgung	70
11.9.2	Wiederbeschaffungswerte Abwasserentsorgung	71
12	DETAILS ZUR RECHNUNG	72
12.1	Bilanz	73-80
12.2	Erfolgsrechnung nach Funktionen	81-112
12.3	Erfolgsrechnung nach Sachgruppen	113-129
12.4	Investitionsrechnung nach Funktionen	130-134
12.5	Investitionsrechnung nach Sachgruppen	135-136

1 BERICHTERSTATTUNG

Das Budget 2025, welches als Grundlage zur Jahresrechnung 2025 diente, wurde an der Gemeindeversammlung vom 29. November 2024 mit einem Aufwandüberschuss von CHF 496'000.00 und den folgenden Ansätzen beschlossen:

Gemeindesteueranlage	1,63 Einheiten
Liegenschaftssteuer	1,2 % der amtlichen Werte
Feuerwehersatzabgabe	8 % der Staatssteuer, max. CHF 450.00
Hundetaxe	CHF 100.00 je Hund
Wassergebühren	
Verbrauch	CHF 1.40 pro m ³
Grundtaxen	CHF 200.00 pro Hausanschluss CHF 100.00 pro Wohnung CHF 100.00 pro Gewerbe- oder Landwirtschaftsbetrieb
Abwassergebühren	
Verbrauch	CHF 4.00 pro m ³
Abfallgebühr	CHF 70.00 pro Person, max. CHF 280.00 pro Haushalt Die Leerung von Containern wird direkt durch die Abfuhrfirma in Rechnung gestellt.

Auf einen Blick

Rechnungsergebnis Allg. Haushalt	CHF	0.00
Nettoinvestitionen Allg. Haushalt	CHF	8'342'970.84
Bilanzüberschuss per 31.12.	CHF	4'666'113.63
Schulden per 31.12.	CHF	24'000'000.00
Veränderung Schulden	CHF	5'000'000.00

Nachkredite

Total	CHF	2'956'237.51
davon gebunden	CHF	1'769'630.95
GR Kompetenz	CHF	1'186'606.56
von GV zu beschliessen	CHF	0.00

Aufteilung erwirtschafteter Ertragsüberschuss

Erwirtschafteter Ertragsüberschuss	CHF	334'391.03
Einlage in SF Werterhalt Investitionen im VV	CHF	0.00
Einlage in Finanzpolitische Reserven	CHF	334'391.03
Zuweisung in Bilanzüberschuss	CHF	0.00
Rechnungsergebnis Allg. Haushalt	CHF	0.00

Finanzkennzahlen Gesamthaushalt

Selbstfinanzierungsgrad	32.70%
Bruttoverschuldungsanteil	100.90%
Investitionsanteil	29.20%
Nettoschuld pro Einwohner in CHF	2'796.65
Nettozinsbelastungsanteil	-1.10%

Ergebnisübersicht

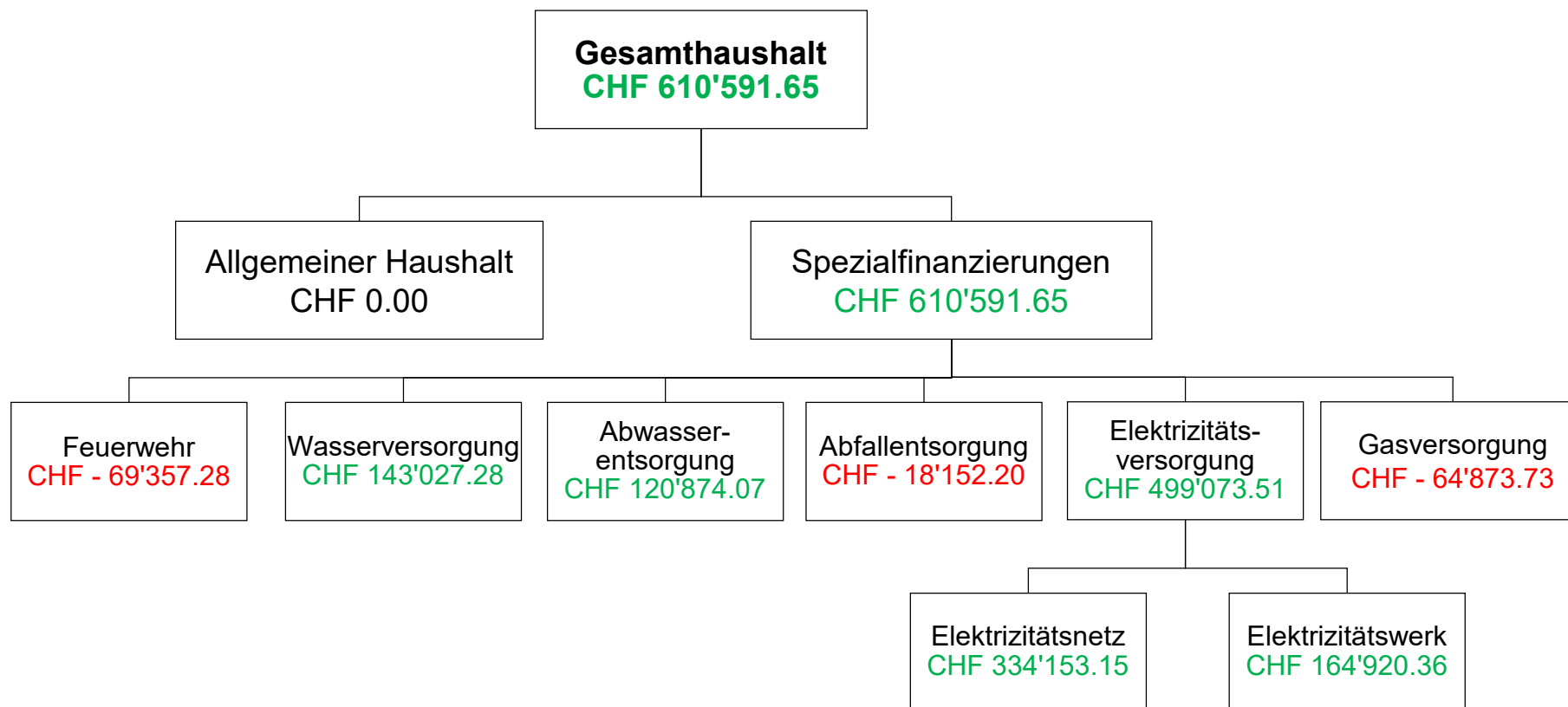

Die nachfolgenden Ereignisse haben das Ergebnis der Jahresrechnung 2025 massgeblich beeinflusst:

- Der erwirtschaftete Ertragsüberschuss von CHF 334'391.03 muss vollständig in die finanzpolitischen Reserven eingelegt werden.
- Tiefere Einnahmen Einkommenssteuern (-CHF 287'000)
- Höhere Einnahmen Quellensteuern (+CHF 264'000) und Grundstückgewinnsteuern (+CHF 165'000).
- Nettoaufwand Bildung tiefer (-CHF 237'000) als erwartet
- Die Elektrizitätsversorgung erzielte einen unerwarteten Ertragsüberschuss rund CHF 430'000 höher als erwartet. Grund dafür ist die Marktsituation und die Aushilfe durch diverse Fachpersonen im Bereich Organisation und Einkauf.
- Erfolgswirksame Aufwertung der Aktien der BKW Energie AG um CHF 123'000. Diese Buchung hat keinen Einfluss auf die Liquidität.



2. Eckdaten

2.1 Übersicht

	Rechnung 2025	Budget 2025	Rechnung 2024
Jahresergebnis ER Gesamthaushalt	610'591.65	-269'262.00	221'572.57
Jahresergebnis ER Allgemeiner Haushalt		-496'000.00	408'715.70
Jahresergebnis Spezialfinanzierungen	610'591.65	226'738.00	-187'143.13
Steuerertrag natürliche Personen	9'208'868.00	9'365'050.00	9'301'231.00
Steuerertrag juristische Personen	710'397.05	522'500.00	789'915.05
Liegenschaftssteuer	1'029'154.00	1'020'000.00	992'605.15
Nettoinvestitionen	8'976'372.15	15'600'000.00	3'198'351.92
Bestand Finanzvermögen	18'057'355.68		18'808'181.22
Bestand Verwaltungsvermögen Gesamthaushalt	29'968'441.41		23'028'508.08
Bestand Verwaltungsvermögen Allgemeiner Haushalt	13'931'245.75		7'204'649.24
Bestand Verwaltungsvermögen Spezialfinanzierungen	16'037'195.66		15'823'858.84
Fremdkapital	28'802'894.82		23'600'303.81
Eigenkapital	19'229'304.97		18'236'385.49
Reserven	1'411'609.08		1'077'218.05
Bilanzüberschuss /-fehlbetrag	4'666'113.63		4'666'113.63

2.2 Selbstfinanzierung / Finanzierungsergebnis

			Jahresrechnung 2025	Budget 2025	Jahresrechnung 2024
Ergebnis Gesamthaushalt	90		610'591.65	-269'262.00	232'372.57
Abschreibung Verwaltungsvermögen	33	+	1'939'311.72	1'921'357.00	1'983'178.19
Einlagen in Fonds und Spezialfinanzierungen	35	+	436'693.15	410'185.00	710'135.00
Entnahmen aus Fonds und Spezialfinanzierungen	45	-	383'156.35	145'185.00	315'840.54
Wertberichtigungen Darlehen Verwaltungsvermögen	364	+	0.00	0.00	0.00
Wertberichtigungen Beteiligungen Verwaltungsvermögen	365	+	0.00	0.00	0.00
Abschreibungen Investitionsbeiträge	366	+	0.00	0.00	0.00
Zusätzliche Abschreibungen	383	+	0.00	0.00	0.00
Einlagen in das Eigenkapital	389	+	334'391.03	0.00	80'723.26
Entnahmen aus dem Eigenkapital	489	-	5'600.00	5'600.00	5'600.00
Selbstfinanzierung			2'932'231.20	1'911'495.00	3'127'597.95
Nettoinvestitionen					
Investitionsausgaben	5		9'556'935.20	15'600'000.00	3'988'832.77
Investitionseinnahmen	6		586'965.75	0.00	790'480.85
Nettoinvestitionen			8'969'969.45	15'600'000.00	3'198'351.92
Finanzierungsergebnis			-6'037'738.25	-13'688'505.00	-379'822.80



2.3 Gestufte Erfolgsausweise

2.3.1 Gesamter Haushalt

	Rechnung 2025	Budget 2025	Rechnung 2024	
	Betrieblicher Aufwand			
30	Personalaufwand	3'531'671.34	3'552'435.00	3'318'973.15
31	Sach- und übriger Betriebsaufwand	8'156'102.45	7'662'606.00	8'782'979.23
33	Abschreibungen Verwaltungsvermögen	1'939'311.72	1'921'357.00	1'983'178.19
35	Einlagen Fonds und Spezialfinanzierungen	436'693.15	410'185.00	710'135.00
36	Transferaufwand	11'163'910.73	10'266'852.00	10'307'707.01
37	Durchlaufende Beiträge	2'487.60	0.00	1'200.00
	Betrieblicher Aufwand	25'230'176.99	23'813'435.00	25'104'172.58
	Betrieblicher Ertrag			
40	Fiskalertrag	11'658'345.75	11'350'050.00	11'786'419.65
41	Regalien und Konzessionen	0.00	0.00	0.00
42	Entgelte	9'143'959.93	8'643'735.00	9'314'189.93
43	Verschiedene Erträge	6'930.00	0.00	0.00
45	Entnahmen Fonds u. Spezialfinanzierungen	383'156.35	145'185.00	315'840.54
46	Transferertrag	4'731'185.09	3'333'713.00	3'724'383.20
47	Durchlaufende Beiträge	2'487.60	0.00	12'000.00
	Betrieblicher Ertrag	25'926'064.72	23'472'683.00	25'152'833.32
	Ergebnis aus betrieblicher Tätigkeit	695'887.73	-340'752.00	48'660.74
34	Finanzaufwand	376'545.15	362'700.00	323'669.81
44	Finanzertrag	620'040.10	428'590.00	571'704.90
	Ergebnis aus Finanzierung	243'494.95	65'890.00	248'035.09
	Operatives Ergebnis	939'382.68	-274'862.00	296'695.83
38	Ausserordentlicher Aufwand	334'391.03	0.00	80'723.26
48	Ausserordentlicher Ertrag	5'600.00	5'600.00	5'600.00
	Ausserordentliches Ergebnis	-328'791.03	5'600.00	-75'123.26
	Gesamtergebnis Erfolgsrechnung	610'591.65	-269'262.00	221'572.57
	(+ = Ertragsüberschuss / - = Aufwandüberschuss)			

2.3.2 Allgemeiner Haushalt

	Rechnung 2025	Budget 2025	Rechnung 2024
	Betrieblicher Aufwand		
30	Personalaufwand	3'162'238.24	2'916'080.15
31	Sach- und übriger Betriebsaufwand	2'777'424.50	2'583'829.32
33	Abschreibungen Verwaltungsvermögen	1'468'108.93	1'507'591.65
35	Einlagen Fonds und Spezialfinanzierungen	22'388.15	10'800.00
36	Transferaufwand	9'654'541.49	9'022'141.49
37	Durchlaufende Beiträge	2'487.60	1'200.00
	Betrieblicher Aufwand	17'087'188.91	16'041'642.61
	Betrieblicher Ertrag		
40	Fiskalertrag	11'658'345.75	11'786'419.65
41	Regalien und Konzessionen	0.00	0.00
42	Entgelte	1'114'328.85	1'093'284.53
43	Verschiedene Erträge	6'930.00	0.00
45	Entnahmen Fonds u. Spezialfinanzierungen	0.00	0.00
46	Transferertrag	4'336'398.79	3'348'133.80
47	Durchlaufende Beiträge	2'487.60	12'000.00
	Betrieblicher Ertrag	17'118'490.99	16'239'837.98
	Ergebnis aus betrieblicher Tätigkeit	31'302.08	198'195.37
34	Finanzaufwand	317'056.15	280'566.31
44	Finanzertrag	614'545.10	566'209.90
	Ergebnis aus Finanzierung	297'488.95	285'643.59
	Operatives Ergebnis	328'791.03	483'838.96
38	Ausserordentlicher Aufwand	334'391.03	80'723.26
48	Ausserordentlicher Ertrag	5'600.00	5'600.00
	Ausserordentliches Ergebnis	-328'791.03	-75'123.26
	Gesamtergebnis Erfolgsrechnung	0.00	408'715.70
	(+ = Ertragsüberschuss / - = Aufwandüberschuss)		

2.3.3 Feuerwehr

	Rechnung 2025	Budget 2025	Rechnung 2024	
	Betrieblicher Aufwand			
30	Personalaufwand	223'364.40	238'380.00	195'004.95
31	Sach- und übriger Betriebsaufwand	182'083.13	197'200.00	213'277.67
33	Abschreibungen Verwaltungsvermögen	78'748.00	85'000.00	78'746.00
35	Einlagen Fonds und Spezialfinanzierungen	0.00	0.00	0.00
36	Transferaufwand	1'693.00	2'600.00	1'494.90
37	Durchlaufende Beiträge	0.00	0.00	0.00
	Betrieblicher Aufwand	485'888.53	523'180.00	488'523.52
	Betrieblicher Ertrag			
40	Fiskalertrag	0.00	0.00	0.00
41	Regalien und Konzessionen	0.00	0.00	0.00
42	Entgelte	343'366.50	317'075.00	327'708.30
43	Verschiedene Erträge	0.00	0.00	0.00
45	Entnahmen Fonds u. Spezialfinanzierungen	0.00	0.00	0.00
46	Transferertrag	77'634.00	77'303.00	77'510.00
47	Durchlaufende Beiträge	0.00	0.00	0.00
	Betrieblicher Ertrag	421'000.50	394'378.00	405'218.30
	Ergebnis aus betrieblicher Tätigkeit	-64'888.03	-128'802.00	-83'305.22
34	Finanzaufwand	4'469.25	2'000.00	4'311.55
44	Finanzertrag	0.00	0.00	0.00
	Ergebnis aus Finanzierung	-4'469.25	-2'000.00	-4'311.55
	Operatives Ergebnis	-69'357.28	-130'802.00	-87'616.77
38	Ausserordentlicher Aufwand	0.00	0.00	0.00
48	Ausserordentlicher Ertrag	0.00	0.00	0.00
	Ausserordentliches Ergebnis	0.00	0.00	0.00
	Gesamtergebnis Erfolgsrechnung	-69'357.28	-130'802.00	-87'616.77
	(+ = Ertragsüberschuss / - = Aufwandüberschuss)			

2.3.4 Wasserversorgung

	Rechnung 2025	Budget 2025	Rechnung 2024	
	Betrieblicher Aufwand			
30	Personalaufwand	13'676.80	22'120.00	20'898.65
31	Sach- und übriger Betriebsaufwand	190'594.41	202'680.00	268'221.30
33	Abschreibungen Verwaltungsvermögen	22'827.83	26'700.00	21'521.49
35	Einlagen Fonds und Spezialfinanzierungen	108'635.00	136'935.00	162'785.00
36	Transferaufwand	333'721.18	315'900.00	347'183.06
37	Durchlaufende Beiträge	0.00	0.00	0.00
	Betrieblicher Aufwand	669'455.22	704'335.00	820'609.50
	Betrieblicher Ertrag			
40	Fiskalertrag	0.00	0.00	0.00
41	Regalien und Konzessionen	0.00	0.00	0.00
42	Entgelte	746'412.04	834'900.00	815'946.79
43	Verschiedene Erträge	0.00	0.00	0.00
45	Entnahmen Fonds u. Spezialfinanzierungen	71'731.66	26'700.00	21'521.49
46	Transferertrag	0.00	0.00	0.00
47	Durchlaufende Beiträge	0.00	0.00	0.00
	Betrieblicher Ertrag	818'143.70	861'600.00	837'468.28
	Ergebnis aus betrieblicher Tätigkeit	148'688.48	157'265.00	16'858.78
34	Finanzaufwand	5'661.20	5'400.00	3'709.40
44	Finanzertrag	0.00	0.00	0.00
	Ergebnis aus Finanzierung	-5'661.20	-5'400.00	-3'709.40
	Operatives Ergebnis	143'027.28	151'865.00	13'149.38
38	Ausserordentlicher Aufwand	0.00	0.00	0.00
48	Ausserordentlicher Ertrag	0.00	0.00	0.00
	Ausserordentliches Ergebnis	0.00	0.00	0.00
	Gesamtergebnis Erfolgsrechnung	143'027.28	151'865.00	13'149.38
	(+ = Ertragsüberschuss / - = Aufwandüberschuss)			

2.3.5 Abwasserentsorgung

	Rechnung 2025	Budget 2025	Rechnung 2024	
	Betrieblicher Aufwand			
30	Personalaufwand	4'427.30	3'700.00	4'778.70
31	Sach- und übriger Betriebsaufwand	77'462.66	52'750.00	66'624.62
33	Abschreibungen Verwaltungsvermögen	130'536.03	118'485.00	134'225.89
35	Einlagen Fonds und Spezialfinanzierungen	230'670.00	273'250.00	319'050.00
36	Transferaufwand	513'974.85	505'600.00	604'166.12
37	Durchlaufende Beiträge	0.00	0.00	0.00
	Betrieblicher Aufwand	957'070.84	953'785.00	1'128'845.33
	Betrieblicher Ertrag			
40	Fiskalertrag	0.00	0.00	0.00
41	Regalien und Konzessionen	0.00	0.00	0.00
42	Entgelte	920'918.45	1'020'000.00	1'019'576.76
43	Verschiedene Erträge	0.00	0.00	0.00
45	Entnahmen Fonds u. Spezialfinanzierungen	153'333.76	118'485.00	134'225.89
46	Transferertrag	52'197.35	35'000.00	36'624.30
47	Durchlaufende Beiträge	0.00	0.00	0.00
	Betrieblicher Ertrag	1'126'449.56	1'173'485.00	1'190'426.95
	Ergebnis aus betrieblicher Tätigkeit	169'378.72	219'700.00	61'581.62
34	Finanzaufwand	48'504.65	20'000.00	33'977.90
44	Finanzertrag	0.00	0.00	0.00
	Ergebnis aus Finanzierung	-48'504.65	-20'000.00	-33'977.90
	Operatives Ergebnis	120'874.07	199'700.00	27'603.72
38	Ausserordentlicher Aufwand	0.00	0.00	0.00
48	Ausserordentlicher Ertrag	0.00	0.00	0.00
	Ausserordentliches Ergebnis	0.00	0.00	0.00
	Gesamtergebnis Erfolgsrechnung	120'874.07	199'700.00	27'603.72
	(+ = Ertragsüberschuss / - = Aufwandüberschuss)			

2.3.6 Abfallbeseitigung

	Rechnung 2025	Budget 2025	Rechnung 2024	
	Betrieblicher Aufwand			
30	Personalaufwand	44'667.25	36'300.00	34'976.20
31	Sach- und übriger Betriebsaufwand	200'660.89	190'170.00	201'664.02
33	Abschreibungen Verwaltungsvermögen	23'459.00	23'460.00	23'459.00
35	Einlagen Fonds und Spezialfinanzierungen	0.00	0.00	0.00
36	Transferaufwand	44'953.35	40'640.00	40'940.95
37	Durchlaufende Beiträge	0.00	0.00	0.00
	Betrieblicher Aufwand	313'740.49	290'570.00	301'040.17
	Betrieblicher Ertrag			
40	Fiskalertrag	0.00	0.00	0.00
41	Regalien und Konzessionen	0.00	0.00	0.00
42	Entgelte	291'847.19	290'500.00	290'809.08
43	Verschiedene Erträge	0.00	0.00	0.00
45	Entnahmen Fonds u. Spezialfinanzierungen	0.00	0.00	0.00
46	Transferertrag	0.00	0.00	0.00
47	Durchlaufende Beiträge	0.00	0.00	0.00
	Betrieblicher Ertrag	291'847.19	290'500.00	290'809.08
	Ergebnis aus betrieblicher Tätigkeit	-21'893.30	-70.00	-10'231.09
34	Finanzaufwand	853.90	1'300.00	1'104.65
44	Finanzertrag	4'595.00	4'500.00	4'595.00
	Ergebnis aus Finanzierung	3'741.10	3'200.00	3'490.35
	Operatives Ergebnis	-18'152.20	3'130.00	-6'740.74
38	Ausserordentlicher Aufwand	0.00	0.00	0.00
48	Ausserordentlicher Ertrag	0.00	0.00	0.00
	Ausserordentliches Ergebnis	0.00	0.00	0.00
	Gesamtergebnis Erfolgsrechnung	-18'152.20	3'130.00	-6'740.74
	(+ = Ertragsüberschuss / - = Aufwandüberschuss)			

2.3.7 Elektrizitätsnetz

	Rechnung 2025	Budget 2025	Rechnung 2024	
	Betrieblicher Aufwand			
30	Personalaufwand	81'525.90	129'920.00	146'332.90
31	Sach- und übriger Betriebsaufwand	1'698'231.60	1'393'450.00	1'681'125.42
33	Abschreibungen Verwaltungsvermögen	158'090.93	189'370.00	160'093.16
35	Einlagen Fonds und Spezialfinanzierungen	75'000.00	0.00	217'500.00
36	Transferaufwand	560'683.75	226'850.00	287'415.00
37	Durchlaufende Beiträge	0.00	0.00	0.00
	Betrieblicher Aufwand	2'573'532.18	1'939'590.00	2'492'466.48
	Betrieblicher Ertrag			
40	Fiskalertrag	0.00	0.00	0.00
41	Regalien und Konzessionen	0.00	0.00	0.00
42	Entgelte	2'484'639.45	1'780'000.00	2'384'833.51
43	Verschiedene Erträge	0.00	0.00	0.00
45	Entnahmen Fonds u. Spezialfinanzierungen	158'090.93	0.00	160'093.16
46	Transferertrag	264'954.95	206'250.00	262'115.10
47	Durchlaufende Beiträge	0.00	0.00	0.00
	Betrieblicher Ertrag	2'907'685.33	1'986'250.00	2'807'041.77
	Ergebnis aus betrieblicher Tätigkeit	334'153.15	46'660.00	314'575.29
34	Finanzaufwand	0.00	0.00	0.00
44	Finanzertrag	0.00	0.00	0.00
	Ergebnis aus Finanzierung	0.00	0.00	0.00
	Operatives Ergebnis	334'153.15	46'660.00	314'575.29
38	Ausserordentlicher Aufwand	0.00	0.00	0.00
48	Ausserordentlicher Ertrag	0.00	0.00	0.00
	Ausserordentliches Ergebnis	0.00	0.00	0.00
	Gesamtergebnis Erfolgsrechnung	334'153.15	46'660.00	314'575.29
	(+ = Ertragsüberschuss / - = Aufwandüberschuss)			

2.3.8 Elektrizitätswerk

	Rechnung 2025	Budget 2025	Rechnung 2024
	Betrieblicher Aufwand		
30	Personalaufwand	0.00	0.00
31	Sach- und übriger Betriebsaufwand	2'208'069.54	3'009'947.26
33	Abschreibungen Verwaltungsvermögen	0.00	0.00
35	Einlagen Fonds und Spezialfinanzierungen	0.00	0.00
36	Transferaufwand	50'000.00	0.00
37	Durchlaufende Beiträge	0.00	0.00
	Betrieblicher Aufwand	2'258'069.54	3'009'947.26
	Betrieblicher Ertrag		
40	Fiskalertrag	0.00	0.00
41	Regalien und Konzessionen	0.00	0.00
42	Entgelte	2'422'089.90	2'563'491.21
43	Verschiedene Erträge	0.00	0.00
45	Entnahmen Fonds u. Spezialfinanzierungen	0.00	0.00
46	Transferertrag	0.00	0.00
47	Durchlaufende Beiträge	0.00	0.00
	Betrieblicher Ertrag	2'422'089.90	2'563'491.21
	Ergebnis aus betrieblicher Tätigkeit	164'020.36	-446'456.05
34	Finanzaufwand	0.00	0.00
44	Finanzertrag	900.00	900.00
	Ergebnis aus Finanzierung	900.00	900.00
	Operatives Ergebnis	164'920.36	-445'556.05
38	Ausserordentlicher Aufwand	0.00	0.00
48	Ausserordentlicher Ertrag	0.00	0.00
	Ausserordentliches Ergebnis	0.00	0.00
	Gesamtergebnis Erfolgsrechnung	164'920.36	-445'556.05
	(+ = Ertragsüberschuss / - = Aufwandüberschuss)		

2.3.9 Gasversorgung

	Rechnung 2025	Budget 2025	Rechnung 2024	
	Betrieblicher Aufwand			
30	Personalaufwand	1'771.45	2'000.00	901.60
31	Sach- und übriger Betriebsaufwand	821'575.72	678'365.00	758'289.62
33	Abschreibungen Verwaltungsvermögen	57'541.00	57'550.00	57'541.00
35	Einlagen Fonds und Spezialfinanzierungen	0.00	0.00	0.00
36	Transferaufwand	4'343.11	4'350.00	4'365.49
37	Durchlaufende Beiträge	0.00	0.00	0.00
	Betrieblicher Aufwand	885'231.28	742'265.00	821'097.71
	Betrieblicher Ertrag			
40	Fiskalertrag	0.00	0.00	0.00
41	Regalien und Konzessionen	0.00	0.00	0.00
42	Entgelte	820'357.55	677'350.00	818'539.75
43	Verschiedene Erträge	0.00	0.00	0.00
45	Entnahmen Fonds u. Spezialfinanzierungen	0.00	0.00	0.00
46	Transferertrag	0.00	0.00	0.00
47	Durchlaufende Beiträge	0.00	0.00	0.00
	Betrieblicher Ertrag	820'357.55	677'350.00	818'539.75
	Ergebnis aus betrieblicher Tätigkeit	-64'873.73	-64'915.00	-2'557.96
	Ergebnis aus Finanzierung			
34	Finanzaufwand	0.00	0.00	0.00
44	Finanzertrag	0.00	0.00	0.00
	Ergebnis aus Finanzierung	0.00	0.00	0.00
	Operatives Ergebnis	-64'873.73	-64'915.00	-2'557.96
	Ausserordentliches Ergebnis			
38	Ausserordentlicher Aufwand	0.00	0.00	0.00
48	Ausserordentlicher Ertrag	0.00	0.00	0.00
	Ausserordentliches Ergebnis	0.00	0.00	0.00
	Gesamtergebnis Erfolgsrechnung	-64'873.73	-64'915.00	-2'557.96
	(+ = Ertragsüberschuss / - = Aufwandüberschuss)			



3. Bilanz

Bilanz

		1.1.2025	Zuwachs	Abgang	31.12.2025
	Aktiven	41'836'689.30	102'833'036.86	96'640'224.42	48'029'501.74
10	Finanzvermögen	18'808'181.22	93'366'826.06	94'113'946.95	18'061'060.33
100	Flüssige Mittel u. kurzfrist. Geldanlagen	5'117'519.15	33'524'542.79	34'937'691.91	3'704'370.03
101	Forderungen	7'549'365.62	59'369'378.87	58'101'450.74	8'817'293.75
104	Aktive Rechnungsabgrenzungen	1'074'804.30	14'180.00	1'074'804.30	14'180.00
107	Finanzanlagen	1'561'200.00	123'000.00		1'684'200.00
108	Sachanlagen FV	3'505'292.15	335'724.40		3'841'016.55
14	Verwaltungsvermögen	23'028'508.08	9'466'210.80	2'526'277.47	29'968'441.41
140	Sachanlagen VV	22'420'786.08	9'466'210.80	2'498'175.47	29'388'821.41
142	Immaterielle Anlagen	196'714.00		28'102.00	168'612.00
145	Beteiligungen, Grundkapitalien	411'008.00			411'008.00
	Passiven	41'836'689.30	47'677'354.64	41'484'542.20	48'029'501.74
20	Fremdkapital	23'600'303.81	45'734'579.90	40'534'686.94	28'800'196.77
200	Laufende Verbindlichkeiten	2'105'965.88	36'156'802.50	35'495'831.76	2'766'936.62
201	Kurzfristige Finanzverbindlichkeiten	900.55	3'012'520.00		3'013'420.55
204	Passive Rechnungsabgrenzungen	1'413'049.43	376'409.10	975'672.08	813'786.45
205	Kurzfristige Rückstellungen	481'900.00	6'500.00	60'060.00	428'340.00
206	Langfristige Finanzverbindlichkeiten	19'000'000.00	6'000'000.00	4'000'000.00	21'000'000.00
209	Verbindlichk.ggü.SF u.Fonds im FK	598'487.95	182'348.30	3'123.10	777'713.15
29	Eigenkapital	18'236'385.49	1'942'774.74	949'855.26	19'229'304.97
290	Verpfl.(+),Vorschüsse(-)ggü.Spezialfin.	5'717'140.18	785'363.01	152'383.21	6'350'119.98
293	Vorfinanzierungen	6'521'699.08	414'305.00	383'156.35	6'552'847.73
294	Reserven	1'077'218.05	334'391.03		1'411'609.08
296	Neubewertungsreserve Finanzvermögen	254'214.55		5'600.00	248'614.55
299	Bilanzüberschuss /-fehlbetrag	4'666'113.63	408'715.70	408'715.70	4'666'113.63



4. Funktionen

4.1 Erfolgsrechnung

		Rechnung 2025		Budget 2025		Rechnung 2024	
		Aufwand	Ertrag	Aufwand	Ertrag	Aufwand	Ertrag
	ERFOLGSRECHNUNG	27'736'763.48	27'736'763.48	25'605'933.00	25'605'933.00	27'316'561.24	27'316'561.24
00	Allgemeine Verwaltung	1'329'938.68	191'754.51	1'340'975.00	100'290.00	1'145'429.81	107'609.06
	Nettoaufwand		1'138'184.17		1'240'685.00		1'037'820.75
1	Öffentliche Ordnung und Sicherheit, Verteidigung	997'025.47	864'209.88	961'323.00	824'730.00	1'019'035.40	886'328.23
	Nettoaufwand		132'815.59		136'593.00		132'707.17
2	Bildung	7'493'786.65	3'292'956.50	6'767'766.00	2'330'700.00	7'067'506.72	2'629'296.45
	Nettoaufwand		4'200'830.15		4'437'066.00		4'438'210.27
3	Kultur, Sport und Freizeit, Kirche	1'156'592.58	222'558.75	1'141'252.00	227'700.00	1'365'668.44	238'965.05
	Nettoaufwand		934'033.83		913'552.00		1'126'703.39
4	Gesundheit	14'663.00		16'370.00		15'350.00	
	Nettoaufwand		14'663.00		16'370.00		15'350.00
5	Soziale Sicherheit	3'616'674.75	205'992.40	3'672'947.00	225'500.00	3'415'175.85	217'550.15
	Nettoaufwand		3'410'682.35		3'447'447.00		3'197'625.70
6	Verkehr und Nachrichtenübermittlung	1'392'006.93	81'996.20	1'327'380.00	108'500.00	1'240'176.20	117'759.25
	Nettoaufwand		1'310'010.73		1'218'880.00		1'122'416.95
7	Umweltschutz und Raumordnung	2'913'312.21	2'463'357.70	2'821'360.00	2'400'475.00	2'823'166.49	2'411'418.15
	Nettoaufwand		449'954.51		420'885.00		411'748.34
8	Volkswirtschaft	6'743'064.05	7'093'111.14	5'957'510.00	6'056'285.00	7'127'082.50	7'308'626.75
	Nettoertrag	350'047.09		98'775.00		181'544.25	
9	Finanzen und Steuern	2'079'699.16	13'320'826.40	1'599'050.00	13'331'753.00	2'097'969.83	13'399'008.15
	Nettoertrag	11'241'127.24		11'732'703.00		11'301'038.32	

0 Allgemeine Verwaltung

	Jahresrechnung 2025		Budget 2025		Jahresrechnung 2024	
	Aufwand	Ertrag	Aufwand	Ertrag	Aufwand	Ertrag
Nettoergebnis	1'329'938.68	191'754.51	1'340'975	100'290	1'145'429.81	107'609.06
		1'138'184.17		1'240'685		1'037'820.75

Kommentar: Der Nettoaufwand liegt rund CHF 100'000.00 unter dem Budget. Hauptgründe dafür sind einerseits eine tiefere Lohnsumme als erwartet. Andererseits werden die Löhne der Verwaltung neu mittels interner Verrechnung den entsprechenden Spezialfinanzierungen belastet und nicht mehr direkt über die Lohnaufwände verbucht.

1 Öffentliche Ordnung und Sicherheit, Verteidigung

	Jahresrechnung 2025		Budget 2025		Jahresrechnung 2024	
	Aufwand	Ertrag	Aufwand	Ertrag	Aufwand	Ertrag
Nettoergebnis	997'025.47	864'209.88	961'323	824'730	1'019'035.40	886'328.23
		132'815.59		136'593		132'707.17

Kommentar: Der Nettoaufwand liegt im Vergleich zum Jahr 2024 rund CHF 100.00 höher, bleibt jedoch rund CHF 4'000.00 unter dem Budget. Die grössten Abweichungen zeigen sich bei den Dienstleistungen und Gebühren Dritter im Allgemeinen Rechtswesen. Ein grosser Teil dieser Kosten kann weiterverrechnet werden, wodurch sich auch der entsprechende Ertrag erhöht.

2 Bildung

Nettoergebnis

Jahresrechnung 2025		Budget 2025		Jahresrechnung 2024	
Aufwand	Ertrag	Aufwand	Ertrag	Aufwand	Ertrag
7'493'786.65	3'292'956.50	6'767'766	2'330'700	7'067'506.72	2'629'296.45
	4'200'830.15		4'437'066		4'438'210.27

Kommentar: Der Nettoaufwand liegt rund CHF 237'000.00 unter dem Budget und fällt gegenüber der Rechnung 2024 in ähnlicher Höhe tiefer aus. Hauptgründe dafür sind unter anderem höhere Beiträge des Oberstufenverbands im Zusammenhang mit Abschreibungen. Zudem schloss die Tagesschule rund CHF 80'000.00 besser als erwartet ab, und der Aufwand für die Schulliegenschaften fiel insgesamt rund CHF 200'000.00 tiefer aus als budgetiert.

3 Kultur, Sport, Freizeit, Kirche

Nettoergebnis

Jahresrechnung 2025		Budget 2025		Jahresrechnung 2024	
Aufwand	Ertrag	Aufwand	Ertrag	Aufwand	Ertrag
1'156'592.58	222'558.75	1'141'252	227'700	1'365'668.44	238'965.05
	934'033.83		913'552		1'126'703.39

Kommentar: In diesem Bereich liegt der Nettoaufwand rund CHF 20'000.00 über dem Budget, jedoch knapp CHF 200'000.00 unter dem Rechnungsergebnis 2024. Hauptgründe dafür sind tiefere Ausgaben im Zusammenhang mit dem Sportplatz, der Sporthalle und dem Mehrzweckgebäude.

4 Gesundheit

Jahresrechnung 2025		Budget 2025		Jahresrechnung 2024	
Aufwand	Ertrag	Aufwand	Ertrag	Aufwand	Ertrag
14'663.00		16'370		15'350.00	
	14'663.00		16'370		15'350.00

Nettoergebnis

Kommentar: In diesem Bereich werden hauptsächlich die Kosten für den Schulgesundheitsdienst (Arzt/Zahnarzt) sowie die Beiträge an den Ambulanz- und Rettungsdienst Murten und Umgebung verbucht. Es sind keine wesentlichen Abweichungen gegenüber dem Budget festzustellen.

5 Soziale Sicherheit

Jahresrechnung 2025		Budget 2025		Jahresrechnung 2024	
Aufwand	Ertrag	Aufwand	Ertrag	Aufwand	Ertrag
3'616'674.75	205'992.40	3'672'947	225'500	3'415'175.85	217'550.15
	3'410'682.35		3'447'447		3'197'625.70

Nettoergebnis

Kommentar: Der Nettoaufwand liegt knapp CHF 40'000.00 unter dem Budget. Die grössten Positionen in diesem Bereich (Lastenausgleichszahlungen für Sozialhilfe, Ergänzungsleistungen und Familienzulagen) sind nur begrenzt beeinflussbar und bewegen sich insgesamt im budgetierten Rahmen. Der Beitrag an den Regionalen Sozialdienst Erlach fällt leicht höher aus als erwartet.

6 Verkehr

Nettoergebnis

Jahresrechnung 2025		Budget 2025		Jahresrechnung 2024	
Aufwand	Ertrag	Aufwand	Ertrag	Aufwand	Ertrag
1'392'006.93	81'996.20	1'327'380	108'500	1'240'176.20	117'759.25
	1'310'010.73		1'218'880		1'122'416.95

Kommentar: Der Nettoaufwand liegt rund CHF 90'000.00 über dem Budget. In der Funktion 6150 (Gemeindestrassen) wurden für den Unterhalt der Strassen rund CHF 40'000.00 mehr aufgewendet als vorgesehen. Zudem mussten nicht budgetierte Ersatzabgaben im Bereich der Parkplätze in der Höhe von CHF 48'000.00 zurückerstattet bzw. verrechnet werden.

7 Umweltschutz und Raumordnung

Nettoergebnis

Jahresrechnung 2025		Budget 2025		Jahresrechnung 2024	
Aufwand	Ertrag	Aufwand	Ertrag	Aufwand	Ertrag
2'913'312.21	2'463'357.70	2'821'360	2'400'475	2'823'166.49	2'411'418.15
	449'954.51		420'885		411'748.34

Kommentar: Die Spezialfinanzierungen Wasserversorgung und Abwasserentsorgung schliessen insgesamt positiv ab.

In der Wasserversorgung fällt das Ergebnis jedoch um CHF 8'837.72 tiefer aus als budgetiert. Die grössten Abweichungen ergeben sich bei den tieferen Anschlussgebühren sowie beim höheren Unterhalt der Tiefbauten infolge einer erhöhten Anzahl Wasserleitungsbrüche. Zudem liegen die Verkaufserlöse rund CHF 66'000.00 unter dem Budget.

Die Abwasserentsorgung schliesst um CHF 78'825.93 schlechter ab als erwartet. Auch hier fallen die Anschlussgebühren tiefer aus, wobei diese keinen direkten Einfluss auf den effektiven Ertrag haben, da sie in den Werterhalt fliessen. Die Abschreibungen sowie die intern verrechneten Zinsen liegen über dem Budget, und auch der Unterhalt der Tiefbauten verursacht höhere Kosten. Die Einnahmen aus Grundgebühren bleiben rund CHF 56'000.00 unter dem budgetierten Wert.

8 Volkswirtschaft

Nettoergebnis

Jahresrechnung 2025		Budget 2025		Jahresrechnung 2024	
Aufwand	Ertrag	Aufwand	Ertrag	Aufwand	Ertrag
6'743'064.05	7'093'111.14	5'957'510	6'056'285	7'127'082.50	7'308'626.75
350'047.09		98'775		181'544.25	

Kommentar: Die Spezialfinanzierung Elektrizitätsnetz schliesst mit einem Ertragsüberschuss von CHF 334'153.15 ab. Hauptgründe dafür sind höhere Erträge aus Netznutzungsgebühren sowie die Entnahme aus der Spezialfinanzierung Werterhalt in der Höhe von CHF 158'090.93.

Auch die Spezialfinanzierung Elektrizitätswerk weist mit CHF 164'920.36 ein positives Ergebnis aus. Dies ist insbesondere auf tiefere Einkaufspreise sowie den Einsatz eines externen Fachmanns zurückzuführen. Die damit verbundenen Aufwendungen führen jedoch dazu, dass im Bereich der Elektrizität die Dienstleistungen und Gebühren Dritter um CHF 234'463.22 über dem Budget liegen.

Die Gasversorgung schliesst mit einem Aufwand von CHF 64'873.73 praktisch im budgetierten Rahmen ab. In der Forstwirtschaft fällt der Nettoaufwand rund CHF 21'000.00 höher aus als erwartet.

9 Finanzen und Steuern

Nettoergebnis

Jahresrechnung 2025		Budget 2025		Jahresrechnung 2024	
Aufwand	Ertrag	Aufwand	Ertrag	Aufwand	Ertrag
2'079'699.16	13'320'826.40	1'599'050	13'331'753	2'097'969.83	13'399'008.15
11'241'127.24		11'732'703		11'301'038.32	

Kommentar: Der Nettoertrag aus Gemeindesteuern liegt rund CHF 160'000.00 über dem Budget. Die grössten Abweichungen zeigen sich bei den Einkommenssteuern (–CHF 287'000.00), den Quellensteuern (+CHF 264'000.00) sowie den Grundstückgewinnsteuern (+CHF 165'000.00).

Aus der Aufwertung der BKW-Aktien resultiert ein zusätzlicher Ertrag von rund CHF 123'000.00.

Der Nettoertrag dieses Bereichs fällt insgesamt dennoch rund CHF 490'000.00 tiefer aus als erwartet. Hauptgrund dafür ist die Einlage des gesamten Ertragsüberschusses von CHF 334'391.03 in die finanzpolitischen Reserven (zusätzliche Abschreibungen).

4.2 Investitionsrechnung

		Rechnung 2025		Budget 2025		Rechnung 2024	
		Ausgaben	Einnahmen	Ausgaben	Einnahmen	Ausgaben	Einnahmen
	INVESTITIONSRECHNUNG	10'143'900.95	10'143'900.95	15'600'000.00	0.00	4'779'313.62	4'779'313.62
	Nettoausgaben	0.00	0.00	0.00	15'600'000.00	0.00	0.00
1	Öffentliche Ordnung und Sicherheit, Verteidigung	0.00	0.00	0.00	0.00	1'640.00	0.00
	Nettoausgaben	0.00	0.00	0.00	0.00	0.00	1'640.00
2	Bildung	7'902'585.75	0.00	12'500'000.00	0.00	1'412'193.00	0.00
	Nettoausgaben	0.00	7'902'585.75	0.00	12'500'000.00	0.00	1'412'193.00
3	Kultur, Sport und Freizeit, Kirche	711.30	0.00	0.00	0.00	110'763.16	200'000.00
	Nettoausgaben	0.00	711.30	0.00	0.00	0.00	0.00
	Nettoeinnahmen	0.00	0.00	0.00	0.00	89'236.84	0.00
6	Verkehr und Nachrichtenübermittlung	348'949.39	0.00	880'000.00	0.00	306'089.00	71'999.85
	Nettoausgaben	0.00	348'949.39	0.00	880'000.00	0.00	234'089.15
7	Umweltschutz und Raumordnung	1'150'526.23	494'506.00	1'070'000.00	0.00	1'937'534.85	518'481.00
	Nettoausgaben	0.00	656'020.23	0.00	1'070'000.00	0.00	1'419'053.85
8	Volkswirtschaft	63'438.13	92'459.75	900'000.00	0.00	194'043.16	0.00
	Nettoausgaben	0.00	0.00	0.00	900'000.00	0.00	194'043.16
	Nettoeinnahmen	29'021.62	0.00	0.00	0.00	0.00	0.00
9	Finanzen und Steuern	677'690.15	9'556'935.20	250'000.00	0.00	817'050.45	3'988'832.77
	Nettoausgaben	0.00	0.00	0.00	250'000.00	0.00	0.00
	Nettoeinnahmen	8'879'245.05	0.00	0.00	0.00	3'171'782.32	0.00



5. Sachgruppen

5.1 Erfolgsrechnung

		Rechnung 2025		Budget 2025		Rechnung 2024	
		Aufwand	Ertrag	Aufwand	Ertrag	Aufwand	Ertrag
	Erfolgsrechnung	27'736'763.48	27'736'763.48	25'605'933.00	25'605'933.00	27'316'561.24	27'316'561.24
3	Aufwand	26'973'788.62		25'183'478.00		26'552'517.15	
30	Personalaufwand	3'531'671.34		3'552'435.00		3'318'973.15	
31	Sach- und übriger Betriebsaufwand	8'156'102.45		7'662'606.00		8'782'979.23	
33	Abschreibungen Verwaltungsvermögen	1'939'311.72		1'921'357.00		1'983'178.19	
34	Finanzaufwand	376'545.15		362'700.00		323'669.81	
35	Einlagen in Fonds und Spezialfinanzierungen	436'693.15		410'185.00		710'135.00	
36	Transferaufwand	11'163'910.73		10'266'852.00		10'307'707.01	
37	Durchlaufende Beiträge	2'487.60				1'200.00	
38	Ausserordentlicher Aufwand	334'391.03				80'723.26	
39	Interne Verrechnungen	1'032'675.45		1'007'343.00		1'043'951.50	
4	Ertrag		27'584'380.27		24'914'216.00		26'774'089.72
40	Fiskalertrag		11'658'345.75		11'350'050.00		11'786'419.65
42	Entgelte		9'143'959.93		8'643'735.00		9'314'189.93
43	Verschiedene Erträge		6'930.00				
44	Finanzertrag		620'040.10		428'590.00		571'704.90
45	Entnahmen Fonds u. Spezialfinanzierungen		383'156.35		145'185.00		315'840.54
46	Transferertrag		4'731'185.09		3'333'713.00		3'724'383.20
47	Durchlaufende Beiträge		2'487.60				12'000.00
48	Ausserordentlicher Ertrag		5'600.00		5'600.00		5'600.00
49	Interne Verrechnungen		1'032'675.45		1'007'343.00		1'043'951.50
9	Abschlusskonten	762'974.86	152'383.21	422'455.00	691'717.00	764'044.09	542'471.52
90	Abschluss Erfolgsrechnung	762'974.86	152'383.21	422'455.00	691'717.00	764'044.09	542'471.52

5.2 Investitionsrechnung

		Rechnung 2025		Budget 2025		Rechnung 2024	
		Ausgaben	Einnahmen	Ausgaben	Einnahmen	Ausgaben	Einnahmen
	Investitionsrechnung	10'143'900.95	10'143'900.95	15'600'000.00		4'779'313.62	4'779'313.62
5	Investitionsausgaben	10'143'900.95		15'600'000.00		4'779'313.62	
50	Sachanlagen	9'230'087.20		15'500'000.00		2'495'178.47	
56	Eigene Investitionsbeiträge	326'848.00		100'000.00		1'493'654.30	
59	Übertrag an Bilanz	586'965.75				790'480.85	
6	Investitionseinnahmen		10'143'900.95				4'779'313.62
61	Rückerstattungen						71'999.85
63	Investitionsbeiträge f.eigene Rechnung		586'965.75				718'481.00
69	Übertrag an Bilanz		9'556'935.20				3'988'832.77
	Nettoinvestitionen	8'969'969.45				3'198'351.92	



6. Geldflussrechnung

Geldflussrechnung

Einwohnergemeinde Ins

Bezeichnung	CHF 2025	CHF 2024
Geldfluss aus betrieblicher Tätigkeit		
Ertragsüberschuss / (-) Aufwandüberschuss	0.00	408'715.70
Abschreibungen Verwaltungsvermögen	1'468'108.93	1'507'499.85
Abschreibungen Investitionsbeiträge	0.00	0.00
Einlagen in das Eigenkapital	334'391.03	80'723.26
(-) Entnahmen aus dem Eigenkapital	-5'600.00	-5'600.00
Verluste aus Verkauf Finanzanlagen FV und Übertragung Finanzanlagen FV ins VV / (-) Gewinne aus Verkauf Finanzanlagen FV	0.00	0.00
Verluste aus Verkauf Sachanlagen FV und Übertragung Sachanlagen FV ins VV / (-) Gewinne aus Verkauf Sachanlagen FV	0.00	0.00
(-) Wertberichtigungen Anlagen FV / Wertberichtigungen Anlagen FV	-123'000.00	-66'000.00
Wertberichtigungen Darlehen/Beteiligungen VV	0.00	0.00
(-) Aufwertung VV	0.00	0.00
(-) Zunahme/Abnahme Forderungen	-1'743'176.07	-315'491.29
Abnahme/(-) Zunahme Vorräte	0.00	0.00
Abnahme/(-) Zunahme aktive Rechnungsabgrenzungen	1'017'508.43	-724'009.33
Zunahme/(-) Abnahme Laufende Verbindlichkeiten	511'935.03	-366'141.04
(-) Abnahme/Zunahme kurzfr. Rückstellungen	-53'560.00	120'100.00
(-) Abnahme/Zunahme passive Rechnungsabgrenzungen	-385'866.70	310'283.55

Geldflussrechnung

Einwohnergemeinde Ins

Bezeichnung	CHF	CHF
	2025	2024
(-) Abnahme/Zunahme langfr. Rückstellungen	0.00	0.00
Zunahme/(-) Abnahme übrige Spezialfinanzierungen	22'388.15	0.00
Geldfluss aus betrieblicher Tätigkeit Einwohnergemeinde (allg. Haushalt)	1'043'128.80	950'080.70
Geldfluss Wasserversorgung		
Ertragsüberschuss / (-) Aufwandüberschuss	143'027.28	13'149.38
Abschreibungen Verwaltungsvermögen	22'827.83	21'521.49
Abschreibungen Investitionsbeiträge	0.00	0.00
(-) Aufwertung VV	0.00	0.00
Abnahme/(-) Zunahme Forderungen	26'097.04	156'347.28
Abnahme/(-) Zunahme aktive Rechnungsabgrenzungen	0.00	0.00
Abnahme/(-) Zunahme Vorräte	0.00	0.00
(-) Abnahme/Zunahme Laufende Verbindlichkeiten	-59'014.78	51'031.02
(-) Abnahme/Zunahme passive Rechnungsabgrenzungen	-42'454.15	38'584.10
Zunahme/(-) Abnahme Vorfinanzierung Werterhalt	36'903.34	141'263.51
(-) Abnahme/Zunahme übrige Vorfinanzierungen	0.00	0.00
Geldfluss aus betrieblicher Tätigkeit Wasserversorgung	127'386.56	421'896.78

Geldflussrechnung

Einwohnergemeinde Ins

Bezeichnung	CHF 2025	CHF 2024
Geldfluss Abwasserentsorgung		
Ertragsüberschuss / (-) Aufwandüberschuss	120'874.07	27'603.72
Abschreibungen Verwaltungsvermögen	130'536.03	134'225.89
Abschreibungen Investitionsbeiträge	0.00	0.00
(-) Aufwertung VV	0.00	0.00
Abnahme/(-) Zunahme Forderungen	39'659.37	356'803.23
Abnahme/(-) Zunahme aktive Rechnungsabgrenzungen	7'591.87	-7'591.87
Abnahme/(-) Zunahme Vorräte	0.00	0.00
(-) Abnahme/Zunahme Laufende Verbindlichkeiten	-43'394.15	13'379.98
(-) Abnahme/Zunahme passive Rechnungsabgrenzungen	-79'178.65	79'178.65
Zunahme/(-) Abnahme Vorfinanzierung Werterhalt	77'336.24	184'824.11
(-) Abnahme/Zunahme übrige Vorfinanzierungen	0.00	0.00
Geldfluss aus betrieblicher Tätigkeit Abwasserentsorgung	253'424.78	788'423.71
Geldfluss Abfall		
(-) Aufwandüberschuss / Ertragsüberschuss	-18'152.20	-6'740.74
Abschreibungen Verwaltungsvermögen	23'459.00	23'459.00
Abschreibungen Investitionsbeiträge	0.00	0.00
(-) Aufwertung VV	0.00	0.00

Geldflussrechnung

Einwohnergemeinde Ins

Bezeichnung	CHF	CHF
	2025	2024
(-) Zunahme/Abnahme Forderungen	-71'273.91	-30'472.39
Abnahme/(-) Zunahme aktive Rechnungsabgrenzungen	1'752.55	-103.35
Abnahme/(-) Zunahme Vorräte	0.00	0.00
(-) Abnahme/Zunahme Laufende Verbindlichkeiten	-1'845.50	3'082.25
(-) Abnahme/Zunahme passive Rechnungsabgrenzungen	-1'104.20	104.60
(-) Abnahme/Zunahme Vorfinanzierungen	0.00	0.00
Geldfluss aus betrieblicher Tätigkeit Abfall	-67'164.26	-10'670.63
Geldfluss Elektrizität		
Ertragsüberschuss / (-) Aufwandüberschuss	499'073.51	-130'980.76
Abschreibungen Verwaltungsvermögen	158'090.93	160'093.16
Abschreibungen Investitionsbeiträge	0.00	0.00
(-) Aufwertung VV	0.00	0.00
Abnahme/(-) Zunahme Forderungen	383'571.74	-204'074.62
Abnahme/(-) Zunahme aktive Rechnungsabgrenzungen	0.00	0.00
Abnahme/(-) Zunahme Vorräte	0.00	0.00

Geldflussrechnung

Einwohnergemeinde Ins

Bezeichnung	CHF	CHF
	2025	2024
(-) Abnahme/Zunahme Laufende Verbindlichkeiten	-398'309.99	534'123.39
(-) Abnahme/Zunahme passive Rechnungsabgrenzungen	-90'659.28	89'176.02
(-) Abnahme/Zunahme Vorfinanzierungen	-83'090.93	57'406.84
Geldfluss aus betrieblicher Tätigkeit Elektrizität	468'675.98	505'744.03
Geldfluss Gasversorgung		
(-) Aufwandüberschuss / Ertragsüberschuss	-64'873.73	-2'557.96
Abschreibungen Verwaltungsvermögen	57'541.00	57'541.00
Abschreibungen Investitionsbeiträge	0.00	0.00
(-) Aufwertung VV	0.00	0.00
(-) Zunahme/Abnahme Forderungen	-6'815.20	-8'263.21
Abnahme/(-) Zunahme aktive Rechnungsabgrenzungen	0.00	0.00
Abnahme/(-) Zunahme Vorräte	0.00	0.00
Zunahme/(-) Abnahme Laufende Verbindlichkeiten	114'605.78	12'646.60
(-) Abnahme/Zunahme passive Rechnungsabgrenzungen	0.00	0.00
(-) Abnahme/Zunahme Vorfinanzierungen	0.00	0.00
Geldfluss aus betrieblicher Tätigkeit Gasversorgung	100'457.85	59'366.43

Geldflussrechnung

Einwohnergemeinde Ins

Bezeichnung	CHF	CHF
	2025	2024
Geldfluss Feuerwehr		
(-) Aufwandüberschuss / Ertragsüberschuss	-69'357.28	-87'616.77
Abschreibungen Verwaltungsvermögen	78'748.00	78'746.00
Abschreibungen Investitionsbeiträge	0.00	0.00
(-) Aufwertung VV	0.00	0.00
(-) Zunahme/Abnahme Forderungen	-37'151.65	4'711.20
Abnahme/(-) Zunahme aktive Rechnungsabgrenzungen	33'771.45	2'447.00
Abnahme/(-) Zunahme Vorräte	0.00	0.00
(-) Abnahme/Zunahme Laufende Verbindlichkeiten	-33'801.76	-13'021.38
(-) Abnahme/Zunahme passive Rechnungsabgrenzungen	0.00	0.00
(-) Abnahme/Zunahme Vorfinanzierungen	0.00	0.00
Geldfluss aus betrieblicher Tätigkeit Feuerwehr	-27'791.24	-14'733.95
Geldfluss aus betrieblicher Tätigkeit Gemeindebetriebe	854'989.67	1'750'026.37
Total Geldfluss aus betrieblicher Tätigkeit	1'898'118.47	2'700'107.07

Geldflussrechnung

Einwohnergemeinde Ins

Bezeichnung	CHF 2025	CHF 2024
Geldfluss aus Investitionstätigkeit		
Zahlungen für Nettoinv. Sachanlagen + Immat. Anlagen+ Investitionsbeiträge VV	-7'764'941.37	-1'504'628.13
(-) Auszahlungen für Darlehen/Beteiligungen VV	0.00	0.00
Einzahlung für Darlehen/Beteiligungen VV	0.00	0.00
(-) Kauf Sachanlagen FV	-245'000.00	-148'600.00
Verkauf Sachanlagen FV	0.00	0.00
(-) Investitionen Sachanlagen FV	-90'724.40	0.00
(-) Kauf kurzfristige Finanzanlagen FV	0.00	0.00
Verkauf kurzfristige Finanzanlagen FV	0.00	0.00
(-) Kauf langfristige Finanzanlagen FV	0.00	0.00
Verkauf langfristige Finanzanlagen FV	0.00	0.00
Geldfluss aus Investitionstätigkeit Einwohnergemeinde (allg. Haushalt)	-8'100'665.77	-1'653'228.13

Geldflussrechnung

Einwohnergemeinde Ins

Bezeichnung	CHF 2025	CHF 2024
Geldfluss Wasserversorgung		
Zahlungen für Nettoinvestitionen VV Wasserversorgung	-485'761.27	-182'406.12
Geldfluss aus Investitionstätigkeit Wasserversorgung	-485'761.27	-182'406.12
Geldfluss Abwasserentsorgung		
Zahlungen für Nettoinvestitionen VV Abwasserentsorgung	-84'858.70	-1'150'926.16
Geldfluss aus Investitionstätigkeit Abwasserentsorgung	-84'858.70	-1'150'926.16
Geldfluss Abfall		
Zahlungen für Nettoinvestitionen VV Abfall	0.00	0.00
Geldfluss aus Investitionstätigkeit Abfall	0.00	0.00

Geldflussrechnung

Einwohnergemeinde Ins

Bezeichnung	CHF 2025	CHF 2024
Geldfluss Elektrizität		
Zahlungen für Nettoinvestitionen VV Elektrizität	27'112.40	-185'926.40
Geldfluss aus Investitionstätigkeit Elektrizität	27'112.40	-185'926.40
Geldfluss Gasversorgung		
Zahlungen für Nettoinvestitionen VV Gasversorgung	0.00	0.00
Geldfluss aus Investitionstätigkeit Gasversorgung	0.00	0.00
Geldfluss Feuerwehr		
Zahlungen für Nettoinvestitionen VV Feuerwehr	0.00	-1'640.00
Geldfluss aus Investitionstätigkeit Feuerwehr	0.00	-1'640.00
Geldfluss aus Investitionstätigkeit Gemeindebetriebe	-543'507.57	-1'520'898.68
Total Geldfluss aus Investitionstätigkeit	-8'644'173.34	-3'174'126.81

Geldflussrechnung

Einwohnergemeinde Ins

Bezeichnung	CHF 2025	CHF 2024
Geldfluss aus Finanzierungstätigkeit		
Zunahme/ (-) Abnahme Kontokorrente mit Dritten	141'160.55	211'866.23
Aufnahme kurzfristige Finanzverbindlichkeiten	3'012'520.00	0.00
(-) Rückzahlung kurzfristige Finanzverbindlichkeiten	0.00	0.00
Aufnahme langfristige Finanzverbindlichkeiten	6'000'000.00	5'000'000.00
(-) Rückzahlung langfristige Finanzverbindlichkeiten	-4'000'000.00	-2'000'000.00
Zunahme/(-) Abnahme Stiftungen, Legate, Zuwendungen im FK sowie Fonds im FK	179'225.20	-48'457.64
Geldfluss aus Finanzierungstätigkeit Einwohnergemeinde (allg. Haushalt)	5'332'905.75	3'163'408.59
Total Geldfluss (alle)	-1'413'149.12	2'689'388.85
Bestand Flüssige Mittel und kurzfristige Geldanlagen 1.1.	5'117'519.15	2'428'130.30
Bestand Flüssige Mittel und kurzfristige Geldanlagen 31.12.	3'704'370.03	5'117'519.15
<i>Kontrollrechnung: Differenz</i>	0.00	0.00



7. Finanzkennzahlen

7.1 Gesamthaushalt

Kennzahl	Rechnung 2025	Durchschnitt 5 Jahre	Kommentar / Interpretation
	Wert	Wert	
Nettoverschuldungsquotient	104.40%	57.60%	Der Nettoverschuldungsquotient gibt an, welcher Anteil der direkten Steuern der natürlichen und juristischen Personen +/- Finanzausgleich erforderlich wäre, um die Nettoschulden zu tilgen.
Selbstfinanzierungsgrad	32.70%	62.50%	Der Selbstfinanzierungsgrad gibt an, in welchem Ausmass Neuinvestitionen durch selbsterwirtschaftete Mittel finanziert werden können. Ein Wert unter 100 % führt zu einer Neuverschuldung.
Zinsbelastungsanteil	0.80%	0.60%	Der Zinsbelastungsanteil sagt aus, welcher Anteil des laufenden Ertrages durch den Nettozinsaufwand gebunden ist. Je tiefer der Wert, desto grösser der finanzielle Handlungsspielraum.
Bruttoverschuldungsanteil	100.90%	80.30%	Diese Kennzahl gibt an, wie viele Prozente vom Finanzertrag benötigt werden, um die Bruttoschulden abzubauen.
Investitionsanteil	29.20%	21.40%	Diese Kennzahl zeigt die Aktivität im Bereich der Investitionen im Verhältnis zum jährlichen Gesamtaufwand.
Kapitaldienstanteil	8.10%	7.70%	Diese Kennzahl gibt Auskunft darüber, wie stark der laufende Ertrag durch die Zinsen und die ordentlichen Abschreibungen (Kapitaldienst) belastet ist. Ein steigender Anteil weist somit auf einen enger werdenden finanziellen Spielraum hin.
Nettoschuld in Franken pro Einwohner	2'796.65	1'528.03	Die Nettoschuld je Einwohner wird als Gradmesser für die Verschuldung verwendet. Bei der Beurteilung ist ergänzend die finanzielle Leistungsfähigkeit massgebend (Selbstfinanzierungsanteil berücksichtigen).
Selbstfinanzierungsanteil	11.00%	11.50%	Die Kennzahl gibt an, welcher Anteil des Ertrags zur Finanzierung der Investitionen oder zum Abbau von Schulden aufgewendet werden kann.
Nettozinsbelastungsanteil	-1.10%	-2.20%	Diese Kennzahl gibt an, welcher Anteil des Steuerertrages der Gemeinde für die Verzinsung der Schulden aufgewendet werden muss.
Massgebliches Eigenkapital pro Einwohner	1'966.00	1'887.00	Diese Kennzahl ist eine Vergleichsgrösse und wird im Zusammenhang mit dem Finanzausgleich verwendet.

7.2 Allgemeiner Haushalt

Kennzahl	Rechnung 2025	Durchschnitt 5 Jahre	Kommentar / Interpretation
	Wert	Wert	
Selbstfinanzierungsgrad	21.50%	51.40%	Der Selbstfinanzierungsgrad gibt an, in welchem Ausmass Neuinvestitionen durch selbsterwirtschaftete Mittel finanziert werden können. Ein Wert unter 100 % führt zu einer Neuverschuldung.
Bilanzüberschussquotient	45.40%	44.40%	Der Bilanzüberschuss wird im Verhältnis zum Steuerertrag +/- Finanzausgleich definiert. Eine gesunde Eigenkapitalbasis ist notwendig, um eine gute Eigenfinanzierung sicherzustellen.

7.3 Spezialfinanzierung Wasserversorgung

Kennzahl	Rechnung 2025	Durchschnitt 5 Jahre	Kommentar / Interpretation
	Wert	Wert	
Selbstfinanzierungsgrad	39.50%	132.20%	Bei einem Wert von über 100 % können Investitionen finanziert und/oder Schulden abgebaut werden.
Kostendeckungsgrad	121.20%	108.70%	Der Kostendeckungsgrad misst das Verhältnis vom Ertrag zum Aufwand da die Gebühren kostendeckend anzusetzen sind. Ist der Kostendeckungsgrad grösser als 100 %, so wurde ein Gewinn erwirtschaftet, ist er kleiner als 100 %, so ist ein Verlust entstanden.
Werterhaltungsquote	15.20%	12.70%	Diese Kennzahl gibt das Verhältnis von Werterhalt zu Wiederbeschaffungswerten bei Wasser und Abwasser an, da die Gesetzgebung die Möglichkeit vorsieht, die Einlagen in den Werterhalt zu reduzieren bzw. ganz auszusetzen, sobald der Bestand Werterhalt 25 % der Wiederbeschaffungswerte erreicht oder überschritten hat.

7.4 Spezialfinanzierung Abwasserentsorgung

Kennzahl	Rechnung 2025	Durchschnitt 5 Jahre	Kommentar / Interpretation
	Wert	Wert	
Selbstfinanzierungsgrad	229.90%	68.10%	Bei einem Wert von über 100 % können Investitionen finanziert und/oder Schulden abgebaut werden.
Kostendeckungsgrad	112.00%	112.20%	Der Kostendeckungsgrad misst das Verhältnis vom Ertrag zum Aufwand, da die Gebühren kostendeckend anzusetzen sind. Ist der Kostendeckungsgrad grösser als 100 %, so wurde ein Gewinn erwirtschaftet, ist er kleiner als 100 %, so ist ein Verlust entstanden.
Werterhaltungsquote	16.30%	11.20%	Diese Kennzahl gibt das Verhältnis von Werterhalt zu Wiederbeschaffungswerten bei Wasser und Abwasser an, da die Gesetzgebung die Möglichkeit vorsieht, die Einlagen in den Werterhalt zu reduzieren bzw. ganz auszusetzen, sobald der Bestand Werterhalt 25 % der Wiederbeschaffungswerte erreicht oder überschritten hat.

7.5 Spezialfinanzierung Abfallbeseitigung

Kennzahl	Rechnung 2025	Durchschnitt 5 Jahre	Kommentar / Interpretation
	Wert	Wert	
Selbstfinanzierungsgrad	--	--	Bei einem Wert von über 100 % können Investitionen finanziert und/oder Schulden abgebaut werden.
Kostendeckungsgrad	94.20%	99.60%	Der Kostendeckungsgrad misst das Verhältnis vom Ertrag zum Aufwand, da die Gebühren kostendeckend anzusetzen sind. Ist der Kostendeckungsgrad grösser als 100 %, so wurde ein Gewinn erwirtschaftet, ist er kleiner als 100 %, so ist ein Verlust entstanden.

7.6 Spezialfinanzierung Feuerwehr

Kennzahl	Rechnung 2025	Durchschnitt 5 Jahre	Kommentar / Interpretation
	Wert	Wert	
Selbstfinanzierungsgrad	--	36.60%	Bei einem Wert von über 100 % können Investitionen finanziert und/oder Schulden abgebaut werden.
Kostendeckungsgrad	85.90%	98.40%	Der Kostendeckungsgrad misst das Verhältnis vom Ertrag zum Aufwand, da die Gebühren kostendeckend anzusetzen sind. Ist der Kostendeckungsgrad grösser als 100 %, so wurde ein Gewinn erwirtschaftet, ist er kleiner als 100 %, so ist ein Verlust entstanden.

7.7 Spezialfinanzierung Gasversorgung

Kennzahl	Rechnung 2025	Durchschnitt 5 Jahre	Kommentar / Interpretation
	Wert	Wert	
Selbstfinanzierungsgrad	--	--	Bei einem Wert von über 100 % können Investitionen finanziert und/oder Schulden abgebaut werden.
Kostendeckungsgrad	92.70%	93.60%	Der Kostendeckungsgrad misst das Verhältnis vom Ertrag zum Aufwand, da die Gebühren kostendeckend anzusetzen sind. Ist der Kostendeckungsgrad grösser als 100 %, so wurde ein Gewinn erwirtschaftet, ist er kleiner als 100 %, so ist ein Verlust entstanden.

7.8 Spezialfinanzierung Elektrizitätsnetz

Kennzahl	Rechnung 2025	Durchschnitt 5 Jahre	Kommentar / Interpretation
	Wert	Wert	
Selbstfinanzierungsgrad	--	230.60%	Bei einem Wert von über 100 % können Investitionen finanziert und/oder Schulden abgebaut werden.
Kostendeckungsgrad	113.00%	100.00%	Der Kostendeckungsgrad misst das Verhältnis vom Ertrag zum Aufwand, da die Gebühren kostendeckend anzusetzen sind. Ist der Kostendeckungsgrad grösser als 100 %, so wurde ein Gewinn erwirtschaftet, ist er kleiner als 100 %, so ist ein Verlust entstanden.
Werterhaltungsquote	4.40%	4.00%	Diese Kennzahl gibt das Verhältnis von Werterhalt zu Wiederbeschaffungswerten bei Wasser und Abwasser an, da die Gesetzgebung die Möglichkeit vorsieht, die Einlagen in den Werterhalt zu reduzieren bzw. ganz auszusetzen, sobald der Bestand Werterhalt 25 % der Wiederbeschaffungswerte erreicht oder überschritten hat.

7.9 Spezialfinanzierung Elektrizitätswerk

Kennzahl	Rechnung 2025	Durchschnitt 5 Jahre	Kommentar / Interpretation
	Wert	Wert	
Selbstfinanzierungsgrad	--	--	Bei einem Wert von über 100 % können Investitionen finanziert und/oder Schulden abgebaut werden.
Kostendeckungsgrad	107.30%	92.80%	Der Kostendeckungsgrad misst das Verhältnis vom Ertrag zum Aufwand, da die Gebühren kostendeckend anzusetzen sind. Ist der Kostendeckungsgrad grösser als 100 %, so wurde ein Gewinn erwirtschaftet, ist er kleiner als 100 %, so ist ein Verlust entstanden.



8. Antrag der Exekutive

8 ANTRAG DER EXEKUTIVE

GENEHMIGUNG:

Gemäss Art. 71 GV (170.111) verabschiedet der Gemeinderat die Jahresrechnung 2025 der Einwohnergemeinde Ins:

ERFOLGSRECHNUNG	Aufwand Gesamthaushalt	CHF	25'941'113.17
	Ertrag Gesamthaushalt	CHF	26'551'704.82
	Ertragsüberschuss	CHF	610'591.65
davon	Aufwand Allgemeiner Haushalt	CHF	17'738'636.09
	Ertrag Allgemeiner Haushalt	CHF	17'738'636.09
	Ertragsüberschuss	CHF	0.00
	Aufwand Feuerwehr	CHF	490'357.78
	Ertrag Feuerwehr	CHF	421'000.50
	Aufwandüberschuss	CHF	-69'357.28
	Aufwand Wasserversorgung	CHF	675'116.42
	Ertrag Wasserversorgung	CHF	818'143.70
	Ertragsüberschuss	CHF	143'027.28
	Aufwand Abwasserentsorgung	CHF	1'005'575.49
	Ertrag Abwasserentsorgung	CHF	1'126'449.56
	Ertragsüberschuss	CHF	120'874.07
	Aufwand Abfall	CHF	314'594.39
	Ertrag Abfall	CHF	296'442.19
	Aufwandüberschuss	CHF	-18'152.20
	Aufwand Elektrizitätsnetz	CHF	2'258'069.54
	Ertrag Elektrizitätsnetz	CHF	2'422'989.90
	Ertragsüberschuss	CHF	164'920.36

	Aufwand Elektrizitätswerk	CHF	2'573'532.18
	Ertrag Elektrizitätswerk	CHF	2'907'685.33
	Ertragsüberschuss	CHF	334'153.15
	Aufwand Gasversorgung	CHF	885'231.28
	Ertrag Gasversorgung	CHF	820'357.55
	Aufwandüberschuss	CHF	-64'873.73
INVESTITIONSRECHNUNG	Ausgaben	CHF	9'556'935.20
	Einnahmen	CHF	586'965.75
	Nettoinvestitionen	CHF	8'969'969.45
NACHKREDITE gem. separater Tabelle		CHF	0.00

ANTRAG:

Der Gemeindeversammlung wird beantragt, die Jahresrechnung 2025 zu genehmigen.

Ins, 16. April 2026

Namens des Gemeinderates der Einwohnergemeinde Ins

Kurt Stucki
Gemeindepräsident

Martin Boss
Gemeindeschreiber

Dayton Leuenberger
Finanzverwalter



9. Bestätigungsbericht Revision

Bericht des Rechnungsprüfungsorgans zur Jahresrechnung 2025

An den Gemeinderat der

Einwohnergemeinde Ins

Prüfungsurteil

Als Rechnungsprüfungsorgan haben wir die Jahresrechnung der Einwohnergemeinde Ins, bestehend aus Berichterstattung, Bilanz, Erfolgsrechnung, Investitionsrechnung, Geldflussrechnung und Anhang für das am 31. Dezember 2025 abgeschlossene Rechnungsjahr geprüft.

Nach unserer Beurteilung entspricht die Jahresrechnung für das am 31. Dezember 2025 abgeschlossene Rechnungsjahr den kantonalen und kommunalen gesetzlichen Vorschriften.

Grundlage für das Prüfungsurteil

Wir haben unsere Abschlussprüfung in Übereinstimmung mit den gesetzlichen Vorschriften und der Arbeitshilfe für Rechnungsprüfungsorgane (AH RPO, Ausgabe 2016) durchgeführt. Unsere Verantwortlichkeiten nach diesen Vorschriften sind im Abschnitt "Verantwortlichkeiten des Rechnungsprüfungsorgans für die Prüfung der Jahresrechnung" unseres Berichts weitergehend beschrieben. Wir sind von der Gemeinde Ins unabhängig in Übereinstimmung mit den kantonalen und kommunalen gesetzlichen Vorschriften und den Anforderungen des Berufsstands, und wir haben unsere sonstigen beruflichen Verhaltenspflichten in Übereinstimmung mit diesen Anforderungen erfüllt.

Verantwortlichkeiten des Gemeinderates für die Jahresrechnung

Der Gemeinderat ist verantwortlich für die Aufstellung einer Jahresrechnung in Übereinstimmung mit den kantonalen und kommunalen gesetzlichen Vorschriften und für die internen Kontrollen, die der Gemeinderat als notwendig feststellt, um die Aufstellung einer Jahresrechnung zu ermöglichen, die frei von wesentlichen falschen Darstellungen aufgrund von dolosen Handlungen oder Irrtümern ist.

Verantwortlichkeiten des Rechnungsprüfungsorgans für die Prüfung der Jahresrechnung

Unsere Ziele sind, hinreichende Sicherheit darüber zu erlangen, ob die Jahresrechnung als Ganzes frei von wesentlichen falschen Darstellungen aufgrund von dolosen Handlungen oder Irrtümern ist, und einen Bericht abzugeben, der unser Prüfungsurteil beinhaltet. Hinreichende Sicherheit ist ein hohes Mass an Sicherheit, aber keine Garantie dafür, dass eine in Übereinstimmung mit den kantonalen und kommunalen gesetzlichen Vorschriften und der Arbeitshilfe für Rechnungsprüfungsorgane (AH RPO, Ausgabe 2016) durchgeführte Abschlussprüfung eine wesentliche falsche Darstellung, falls eine solche vorliegt, stets aufdeckt. Falsche Darstellungen können aus dolosen Handlungen oder Irrtümern resultieren und werden als wesentlich gewürdigt, wenn von ihnen einzeln oder insgesamt vernünftigerweise erwartet werden könnte, dass sie die auf der Grundlage dieser Jahresrechnung getroffenen wirtschaftlichen Entscheidungen von Nutzern beeinflussen.

Als Teil einer Abschlussprüfung in Übereinstimmung mit der Arbeitshilfe für Rechnungsprüfungsorgane (AH RPO, Ausgabe 2016) üben wir, während der gesamten Abschlussprüfung pflichtgemässes Ermessen aus und bewahren eine kritische Grundhaltung. Darüber hinaus:

- Identifizieren und beurteilen wir die Risiken wesentlicher falscher Darstellungen in der Jahresrechnung aufgrund von dolosen Handlungen oder Irrtümern, planen und führen Prüfungshandlungen als Reaktion auf diese Risiken durch sowie erlangen Prüfungsnachweise, die ausreichend und geeignet sind, um als Grundlage für unser Prüfungsurteil zu dienen. Das Risiko, dass aus dolosen Handlungen resultierende wesentliche falsche Darstellungen nicht aufgedeckt werden, ist höher als ein aus Irrtümern resultierendes, da dolose Handlungen kollusives Zusammenwirken, Fälschungen, beabsichtigte Unvollständigkeiten, irreführende Darstellungen oder das Ausserkraftsetzen interner Kontrollen beinhalten können.
- Gewinnen wir ein Verständnis von den für die Prüfung relevanten internen Kontrollen, um Prüfungshandlungen zu planen, die unter den gegebenen Umständen angemessen sind, jedoch nicht mit dem Ziel, ein Prüfungsurteil zur Wirksamkeit des internen Kontrollsystems der Gemeinde abzugeben.
- Beurteilen wir die Angemessenheit der angewandten Rechnungslegungsmethoden sowie die Vertretbarkeit der dargestellten geschätzten Werte in der Rechnungslegung und damit zusammenhängenden Angaben.

Wir kommunizieren mit dem Gemeinderat, unter anderem über den geplanten Umfang und die geplante zeitliche Einteilung der Abschlussprüfung sowie über bedeutsame Prüfungsfeststellungen, einschliesslich etwaiger bedeutsamer Mängel im internen Kontrollsystem, die wir während unserer Abschlussprüfung identifizieren.

Berichterstattung aufgrund weiterer gesetzlicher Vorschriften

Wir bestätigen, dass wir die Anforderungen an die Befähigung gemäss Art. 123 GV erfüllen und keine mit unserer Unabhängigkeit nicht vereinbare Sachverhalte vorliegen.

Wir beantragen, die Jahresrechnung per 31. Dezember 2025 mit Aktiven und Passiven von CHF 48'029'501.74 und einem Ertragsüberschuss (Gesamthaushalt) von CHF 610'591.65 zu genehmigen.

Biel - Bienne, 27. April 2026

BDO AG

Marcel Wasem

Zugelassener Revisionsexperte

ppa. Anja Schläppi

Leitende Revisorin

Zugelassene Revisionsexpertin

10 GENEHMIGUNG DER JAHRESRECHNUNG

Die Gemeindeversammlung der Einwohnergemeinde Ins hat die Jahresrechnung 2025 am 12. Juni 2026 gemäss dem vorstehenden Antrag des Gemeinderates vom 16.04.2026 genehmigt.

Ins, 12. Juni 2026

Einwohnergemeinde Ins

Kurt Stucki
Gemeindepräsident

Martin Boss
Gemeindeschreiber



11. Anhang

11.1 Regelwerk

11.1.1 Angewendetes Regelwerk

Der Rechnungsabschluss der Einwohnergemeinde Ins ist in Übereinstimmung mit den geltenden kantonalen gesetzlichen Grundlagen erstellt worden.

Gemeindegesezt (GG, BSG 170.11)

Gemeindeverordnung (GV, BSG 170.111)

Direktionsverordnung über den Finanzhaushalt der Gemeinden (FHDV, BSG 170.511)

Diese orientieren sich gemäss Art. 70 Absatz 1 GG am Harmonisierten Rechnungslegungsmodell für die Kantone und Gemeinden, HRM2, laut Handbuch der Konferenz der Kantonalen Finanzdirektoren. Die kantonalen Bestimmungen weichen in einzelnen Bereichen von den Empfehlungen des HRM2 ab. Das Amt für Gemeinden und Raumordnung stellt eine Auflistung dieser Ausnahmen zur Verfügung unter www.be.ch/gemeinden > Rubrik Gemeindefinanzen > HRM2 > Praxishilfen.

11.1.2 Bewertung Finanzvermögen

Vermögenswerte im Finanzvermögen werden bilanziert, wenn sie einen künftigen Nutzen erbringen und ihr Wert verlässlich ermittelt werden kann. Sie werden bei erstmaliger Bilanzierung zu Anschaffungs- bzw. Herstellungskosten bilanziert. Entstehen der Gemeinde keine Kosten, wird zum Verkehrswert zum Zeitpunkt des Zugangs bilanziert. Folgebewertungen erfolgen zum Verkehrswert am Bilanzstichtag. Eine systematische Neubewertung erfolgt bei Liegenschaften (mit Ausnahme von Baurechten) alle fünf Jahre oder bei Änderung des amtlichen Werts, bei allen anderen Vermögenswerten jährlich. Die Bilanzwerte sind bei eingetretenen dauerhaften Wertminderungen oder Verlusten sofort zu berichtigen.

Neubewertung Finanzvermögen

Die Neubewertungsreserve wurde im Jahr 2025 letztmals linear mit CHF 5'600.00 abgeschrieben.

Der Saldo der Schwankungsreserven beträgt CHF 248'614.55.

Bilanzkonto	Alter Buchwert CHF	Veränderung CHF	Neuer Buchwert CHF	Bewertungsmethode (Anhang 1, GV)	Letztmalige Bewertung
10700.01 Aktien und Anteilscheine	1'561'200.00	123'000.00	1'684'200.00	Nennwert	31.12.2025
10800.01 Bauland FV Fauggersweg Brüttelengasse	142'140.00	0.00	142'140.00	Fläche x CHF 10.00 pro m ²	31.12.2022
10800.01 Bauland FV Moosgasse, Brühlzelgli	435'100.00	0.00	435'100.00	Fläche x CHF 50.00 pro m ²	31.12.2022
10800.01 Bauland FV Kirchrain	186'700.00	0.00	186'700.00	Keine Aufwertung, ist im Baurecht	31.12.2022
10800.02 Kulturland FV	1'345'142.00	245'000.00	1'590'142.00	Amtlicher Wert x Faktor 1,4	31.12.2022
10840.01 Gebäude FV in Ins	1'396'210.15	90'724.40	1'486'934.55	Amtlicher Wert x Faktor 1,4	31.12.2023

11.1.3 Bewertung Verwaltungsvermögen

Vermögenswerte im Verwaltungsvermögen werden bilanziert, wenn sie einen künftigen mehrjährigen öffentlichen Nutzen hervorbringen und ihr Wert verlässlich ermittelt werden kann. Sie werden zu Anschaffungs- bzw. Herstellkosten nach der Nettomethode bilanziert und nach der definierten Nutzungsdauer linear abgeschrieben. Entstehen der Gemeinde keine Kosten, wird zum Verkehrswert zum Zeitpunkt des Zugangs bilanziert. Die Bilanzwerte sind bei eingetretenen dauerhaften Wertminderungen oder Verlusten sofort zu berichtigen. Die geltenden Anlagekategorien und Nutzungsdauern sind in Anhang 2 GV umschrieben.

11.1.4 Aktivierungsgrenzen

Allgemeiner Haushalt	CHF 50'000.00
Spezialfinanzierungen*	CHF 50'000.00

* Feuerwehr, Wasserversorgung, Abwasserentsorgung, Abfallbeseitigung, Elektrizitätsversorgung, Gasversorgung

11.1.5 Bestehendes Verwaltungsvermögen

Seit dem Übergang auf HRM2 im Jahr 2016 wird das bestehende Verwaltungsvermögen linear über 12 Jahre abgeschrieben. Davon ausgenommen sind die Positionen gemäss Ziffer 4.1.3 der Übergangsbestimmungen der GV.

11.1.6 Stetigkeit Verbuchungsmethodik

Im Geschäftsjahr 2025 wurden aufgrund des personellen Wechsels auf der Position des Finanzverwalters Anpassungen in der Verbuchungsmethodik vorgenommen. Dadurch ist die Vergleichbarkeit mit der Jahresrechnung 2024 teilweise eingeschränkt.

11.2 Grundlagen der Jahresrechnung

Als Grundlage für die Jahresrechnung 2025 dienen das Budget 2025 und die Vorjahresrechnung 2024.

Genehmigung / Prüfung:

	Budget 2025	Jahresrechnung 2024
Gemeinderat	19.09.2024	01.05.2025
Bestätigungsbericht Rechnungsprüfungsorgan		22.04.2025
Gemeindeversammlung	29.11.2024	06.06.2025

11.3 Eigenkapitalnachweis

Eigenkapital per 1.1.2025			Veränderungsnachweis				Eigenkapital per 31.12.2025		
CHF			Erhöhung (+) durch		Reduktion (-) durch		CHF		
29	Eigenkapital	18'236'385.49		CHF		CHF	29	Eigenkapital	19'229'304.97
290	Verpflichtungen (+) bzw. Vorschüsse (-) gegenüber Spezialfinanzierungen	5'717'140.18		785'363.01		152'383.21	290	Verpflichtungen (+) bzw. Vorschüsse (-) gegenüber Spezialfinanzierungen	6'350'119.98
29001	SF Wasserversorgung	1'200'531.55	9010	143'027.28	9011	0.00	29001	SF Wasserversorgung	1'343'558.83
29002	SF Abwasserentsorgung	1'494'473.08	9010	120'874.07	9011	0.00	29002	SF Abwasserentsorgung	1'615'347.15
29003	SF Abfallbeseitigung	341'334.61	9010	0.00	9011	18'152.20	29003	SF Abfallbeseitigung	323'182.41
29004	SF Elektrizität	1'233'823.48	9010	499'073.51	9011	0.00	29004	SF Elektrizität	1'732'896.99
29005	SF Gasversorgung	308'473.52	9010	0.00	9011	64'873.73	29005	SF Gasversorgung	243'599.79
29006	SF Feuerwehr	776'181.94	9010	0.00	9011	69'357.28	29006	SF Feuerwehr	706'824.66
29007	SF Mehrwertabgabe	362'322.00	9010	22'388.15	9011	0.00	29007	SF Mehrwertabgabe	384'710.15
293	Vorfinanzierungen	6'521'699.08		414'305.00		383'156.35	293	Vorfinanzierungen	6'552'847.73
29300	Investitionen im VV Werterhalt	704'675.79	3510	0.00	4510	0.00	29300	Investitionen im VV Werterhalt	704'675.79
29301	Wasserversorgung Werterhalt	1'522'597.41	3510	108'635.00	4510	71'731.66	29301	Wasserversorgung Werterhalt	1'559'500.75
29302	Abwasserentsorgung Werterhalt	3'691'319.09	3510	230'670.00	4510	153'333.76	29302	Abwasserentsorgung Werterhalt	3'768'655.33
29304	Elektrizitätsnetz Werterhalt	603'106.79	3510	75'000.00	4510	158'090.93	29302	Abwasserentsorgung Werterhalt	520'015.86
294	Reserven	1'077'218.05		334'391.03		0.00	294	Reserven	1'411'609.08
29400	Zusätzliche Abschreibungen	1'077'218.05	3894	334'391.03	4894	0.00	29400	Zusätzliche Abschreibungen	1'411'609.08
296	Neubewertungsreserve Finanzvermögen	254'214.55		0.00		5'600.00	296	Neubewertungsreserve Finanzvermögen	248'614.55
29600	Neubewertungsreserve FV	5'600.00	3896	0.00	4896	5'600.00	29600	Neubewertungsreserve FV	0.00
29601	Schwankungsreserve	248'614.55		0.00		0.00	29601	Schwankungsreserve	248'614.55
299	Bilanzüberschuss/-fehlbetrag	4'666'113.63	2990 Jahresergebnis Überschuss (+) Defizit (-)		0.00		299	Bilanzüberschuss/-fehlbetrag	4'666'113.63

11.4 Rückstellungsspiegel

205 Kurzfristige Rückstellungen

Konto	Bezeichnung	Buchwert 01.01.2025	Veränderung			Buchwert 31.12.2025	Kommentar
			Bildung	Verwendung	Auflösung		
20590.01	Rückstellungen für Steuerteilungen	481'900.00	6'500.00		60'060.00	428'340.00	Auflösung Rückstellungen Steuerteilungen natürliche und juristische Personen.

208 Langfristige Rückstellungen

Konto	Bezeichnung	Buchwert 01.01.2025	Veränderung			Buchwert 31.12.2025	Kommentar
			Bildung	Verwendung	Auflösung		

Total kurzfristige Rückstellungen	481'900.00	6'500.00	0.00	60'060.00	428'340.00
Total langfristige Rückstellungen	0.00	0.00	0.00	0.00	0.00
Total Rückstellungen	481'900.00	6'500.00	0.00	60'060.00	428'340.00

11.5 Beteiligungsspiegel

Beteiligungen (im Sinne der öffentlichen Aufgabenerfüllung)											
Name, Sitz Rechtsform	Tätigkeitsgebiet	Nominalkapital (100%)	Eigentumsanteil	Stimmanteil - E: Exekutive - L: Legislative	Wesentliche Beteiligte	Buchwert per 31.12.	Anschaffungswert	Wesentliche Beteiligungen der Organisation	Rechnungslegungs-norm; Aussage zur Jahresrechnung	Zahlungsströme Berichtsjahr	Spezifische Risiken
Gemeindeeigene Unternehmen (Anstalten) gem. Art. 64 Abs. 1 Bst. b GG											
Keine											
Öffentlich-rechtliche Organisationen der interkommunalen Zusammenarbeit (Gemeindeverbände, Anstalten etc.)											
Gemeindeverband Öffentliche Sicherheit Bielensee Süd-West	Der Verband strebt die Gewährleistung der öffentlichen Sicherheit im Verbandsgebiet an.				Einwohner-gemeinden			keine	HRM1	Gemeinde-beiträge OGR Art. 70	Haftung Verbandsver-mögen
Oberstufenverband Ins	Der Verband führt für die Verbandsgemeinden die Real- und Sekundarschule im Oberstufenzentrum Ins				Einwohner-gemeinden			keine	HRM2	Gemeindebeiträge OGR Art. 69	Haftung Verbandsvermögen
ARA Ins-Müntschemier	Abwasserreinigung in seinem Einzugsgebiet und die Entsorgung der bei der Abwasserreinigung anfallenden Stoffe.				Ins und Müntschemier			keine	HRM1	Gemeindebeiträge OGR Art. 27	Haftung Verbandsver-mögen, Nach-zahlungen Ver-bandsgemeinden OGR Art. 29
ARA Châtellenie de Thielle	Abwasserreinigung in seinem Einzugsgebiet und die Entsorgung der bei der Abwasserreinigung anfallenden Stoffe.				Einwohner-gemeinden			keine	HRM2	Gemeindebeiträge OGR Art. 44	Haftung Verbandsver-mögen, Nach-zahlungen und Solidar-haftung Ver-bandsgemeinden OGR Art. 55
WAGROM Wasserversorgung Grosses Moos	Mitglieder und allentfalls weitere Wasserver-sorgungen sicher, ausreichend und wirt-schaftlich mit qualitativ einwandfreiem Trink-, Brauch- und Löschwasser zu versorgen				Einwohner-gemeinden			keine	HRM1	Gemeindebeiträge OGR Art. 36	Haftung Verbandsver-mögen
Regionale Kadaversammelstelle Ins	Beseitigung Tierkörperkadaver				Einwohner-gemeinden, Sitzgemeinde Ins			keine	HRM2	Betriebsbeitrag CHF 15'687.40	Keine Haftung
Schulkommission für besondere Massnahmen	Der Verband führt die Besonderen Massnahmen im Kindergarten und in der Volksschule gemäss Art. 17 VSG				Einwohner-gemeinden, Sitzgemeinde Ins			keine	HRM2	Betriebsbeitrag CHF 460'328.90	Keine Haftung
Musikschule Seeland	Musikschule				Einwohner-gemeinden	0	0	keine	HRM1	Gemeindebei-träge Leistungs-vertrag Art. 17 CHF 220'404.42	Keine Haftung
Regionale Verkehrskonferenz	Öffentlicher Verkehr				Biel-Seeland-Jura-Bernoise	0	0	keine	HRM1	Mitgliederbeitrag CHF 2'831.00	Keine Haftung
Verein Seeland-Biel/Bienne	Zusammenarbeit bei der gemeinsamen Erfüllung öffentlicher Aufgaben.				Seeland-Biel/Bienne	0	0	keine	Verein; Jahresbeitrag an die Subvention der kulturellen Institutionen von regionaler Bedeutung.	CHF 22'159.00	Keine Haftung

Mitgliedschaften in und Beteiligungen an Juristische Personen des Privatrechts											
Transport publics fribourgeois	Öffentlicher Verkehr					1.00	1'400				Keine Haftung
Aare Seeland Mobil AG	Öffentlicher Verkehr					2.00	16'570				Keine Haftung
Bielersee-Schiffahrts-Gesellschaft	Öffentlicher Verkehr					1.00	7'330				Keine Haftung
BLS AG, Bern	Öffentlicher Verkehr					1.00	41'784				Keine Haftung
Kompostieranlage Seeland AG	Kompostierung von Grünabfällen					1.00	2'000				Keine Haftung
MÜVE Biel-Seeland AG	Entsorgung von brennbaren Siedlungsabfällen	89'900			Einwohner-gemeinden	1.00	89'900	keine	HRM1	Sackgebühren	Haftung mit Aktienkapital
Seelandheim AG, Worben	Alters-/Pflegeheim	20'000'000				391'000	391'000		OR, AG		Bis 31.12.2018 Aktionärsbin-dungsvertrag
Youtility AG, Bern	Dienstleistungen Elektrizitätsversorgung	7'500'000	0.40%		Elektrizitätsver-sorgungen	1.00	30'000	Keine	OR, AG		Keine Haftung
BKW Energie AG, Bern	Dienstleistungen Elektrizitätsversorgung				Kanton Bern	1'684'200	25'000	Gemäss BKW Jahresbericht	OR, AG		Keine Haftung
Raiffeisenbank Bielersee	Bank	200				200	200				Keine Haftung
Mitgliedschaften in einfachen Gesellschaften, Kollektiv- und Kommanditgesellschaften											
Keine											
Vertragliche Beziehungen zur Erfüllung von Gemeindeaufgaben											
AHV-Zweigstelle Ins-Brüttelen	Führen der AHV-Zweigstelle				Ins und Brüttelen, Sitzgemeinde Ins			keine	HRM2	Gemeindebeitrag	Verteilung Betriebskosten im Verhältnis der Einwohnerzahlen
Feuerwehr Ins-Brüttelen	Führen der Feuerwehr				Ins und Brüttelen, Sitzgemeinde Ins			keine	HRM2	Ersatzabgaben der zwei Gemeinden	Spezialfinan-zierung keine Nachschuss-pflicht der Gemeinden
Regionaler Sozialdienst	Führen des Regionalen Sozialdienstes				Einwohner-gemeinden, Sitzgemeinde Erlach			keine	HRM2	Gemeindebeiträge für Kosten, die nicht dem Lasten-ausgleich unter-liegen	Kostenverteiler 50 % nach Ein-wohnerzahl und 50 % nach Arbeitsstunden.
Abwasserverbund Witzwilmoos	Behandlung und Abnahme der Abwässer aus dem Perimeter Witzwilmoos				Einwohner-gemeinde Gampelen, ARA Ins-Müntschemier			keine	HRM2	Gebühren gemäss Kostenteiler ARA Ins-Müntschemier	Keine Haftung
ROJA Regionale offene Jugendarbeit	ROJA ist die Fachstelle für Kinder- und Jugend-themen in den 17 An-schlussgemeinden und unterstützt Behörden und Bezugspersonen.				Einwohner-gemeinden, Sitzgemeinde Täuffelen			keine	HRM2	Gemeindebei-träge für Kosten, die nicht dem Lastenausgleich unterliegen	Kostenverteiler nach Schülerzahlen

11.6 Gewährleistungsspiegel

Name der Empfänger / Vertragspartner	Rechtsbeziehung	Angaben zu den gesicherten Leistungen (Art, Betrag, Verfall, Zinsangaben usw.)	Zahlungsströme im Berichtsjahr	Spezifische zusätzliche Angaben
Privatrechtliche Unternehmen (nach OR/ZGB)				
Öffentlich-rechtliche Unternehmen (nach Gemeindegesetz)				
Öffentlich-rechtliche Verträge				
Weitere Verpflichtungen (Altlasten, Leasing usw.)				
Gemeindeanteil LA Sozialhilfe	BSIG-Nr. 1/170.511/7.1	Anteil 2025 ca. CHF 1'376'000.00	2'243'620.30	periodengerechte Abgrenzung fehlt
Canon (Schweiz) AG	Mietvertrag ab 01.05.2024	CHF 8'164.00 (52 Mte. à CHF 157.00)	-	Miete Kopiergerät bis 30.04.2029
Centre Albert Anker	Vertrag 2024 - 2027	CHF 165'000 (CHF 55'000 pro Jahr)		für die Jahre 2025 - 2027
Swisstowers AG	Mietvertrag ab 01.06.2025	Miete Standort Mobilfunkantenne Witzwilstr. CHF 10'000.00 für 2025 - 2030 CHF 13'000.00 ab 2030	-	Mietvertrag 01.06.2025 - 31.05.2040

11.7 Anlagespiegel Finanzvermögen Sachanlagen

			108 Finanzvermögen Sachanlagen				
			1080	1084	1086	1087	1089
			Grundstücke unüberbaut	Gebäude Finanzvermögen	Mobilien des Finanz- vermögens	Anlagen im Bau Finanzvermögen	Übrige Sachanlagen FV
Anschaffungskosten	Anlagewert	01.01. 2025	2'109'082.00	1'396'210.15			
	Zuwachs/ Zugänge	2025	245'000.00	90'724.40			
	Abgänge	2025					
	Umgliederungen	2025					
	Anlagewert	31.12. 2025	2'354'082.00	1'486'934.55	0.00	0.00	0.00
kumulierte Wertberichtigungen	Stand per	01.01. 2025					
	Wertminderungen	2025					
	Aufwertungen	2025					
	Umgliederungen	2025					
	Stand per	31.12. 2025	0.00	0.00	0.00	0.00	0.00
Buchwerte	Buchwert netto	31.12. 2025	2'354'082.00	1'486'934.55	0.00	0.00	0.00
	davon Anlagen in Leasing	31.12. 2025					
	Versicherungswerte	31.12. 2025					

Sachanlagen Verwaltungsvermögen

			140 Sachanlagen Verwaltungsvermögen							
			1400	1401	1402	1403	1404	1405	1406	1407
			Grundstücke unbebaut	Strassen/ Verkehrswege	Wasserbau	Tiefbauten übrige	Hochbauten	Waldungen/ Alpen	Mobilien	Anlagen im Bau
Anschaffungskosten	Anlagewert	01.01. 2025	0.00	0.00	0.00	10'658'429.47	14'181'718.90	0.00	1'586'770.65	247'000.08
	Zuwachs/ Zugänge	2025				540'192.62	32'027.20		0.00	9'441'497.33
	Abgänge	2025				494'506.00	639'966.10		0.00	
	Umgliederungen	2025								
	Anlagewert	31.12. 2025	0.00	0.00	0.00	10'704'116.09	13'573'780.00	0.00	1'586'770.65	9'688'497.41
kumulierte ordentliche Abschreibungen	Stand per	01.01. 2025	0.00	0.00	0.00	-1'423'995.47	-4'288'038.90	0.00	-436'403.65	0.00
	Planmässige Abschreibungen	2025				319'936.62	876'241.10		83'263.00	
	Ausserplanmässige Abschreibungen	2025								
	Wertkorrekturen	2025								
	Stand per	31.12. 2025	0.00	0.00	0.00	-1'743'932.09	-5'164'280.00	0.00	-519'666.65	0.00
Buchwerte	Buchwert netto	31.12. 2025	0.00	0.00	0.00	8'960'184.00	8'409'500.00	0.00	1'067'104.00	9'688'497.41
	davon Anlagen in Leasing	31.12. 2025								
	Versicherungswerte	31.12. 2025								

* darin nicht enthalten ist das bestehende VV bei Einführung von HRM2:

	Saldo per 01.01. 2016		Kumulierte Wertberichtigungen		Saldo per 31.12. 2025
Allgemeiner Haushalt	14099.01	Fr. 5'450'540.67	14099.99	Fr. 4'524'123.67	Fr. 926'417.00
Wasserversorgung	14099.11	Fr. 0.00	14099.91	Fr. 0.00	Fr. 0.00
Abwasserentsorgung	14099.21	Fr. 260'044.55	14099.92	Fr. 260'044.55	Fr. 0.00
Abfallbeseitigung	14099.31	Fr. 1.00	14099.93	Fr. 1.00	Fr. 0.00
Elektrizitätsversorgung	14099.41	Fr. 1'366'565.30	14099.94	Fr. 1'144'528.30	Fr. 222'037.00
Gasversorgung	14099.51	Fr. 708'174.70	14099.95	Fr. 593'092.70	Fr. 115'082.00
Total		Fr. 7'785'326.22		Fr. 6'521'790.22	Fr. 1'263'536.00

Übriges Verwaltungsvermögen

			142 Immaterielle Anlagen VV			144 Darlehen VV	145 Beteiligungen VV
			1420 Informatik	1427 Immat. Anlagen in Realisierung	1421 & 1429 übrige immaterielle Anlagen	1441-1447+1456 Darlehen	1452-1452 Beteiligungen
Anschaffungskosten	Anlagewert	01.01. 2025	0.00	0.00	281'020.35	20'000.00	391'008.00
	Zuwachs/ Zugänge	2025					
	Abgänge	2025					
	Umgliederungen	2025					
	Anlagewert	31.12. 2025	0.00	0.00	281'020.35	20'000.00	391'008.00
kumulierte ordentliche Abschreibungen	Stand per	01.01. 2025	0.00	0.00	-84'306.35	0.00	0.00
	Planmässige Abschreibungen	2025			28'102.00		
	Ausserplanmässige Abschreibungen	2025					
	Wertkorrekturen	2025					
	Stand per	31.12. 2025	0.00	0.00	-112'408.35	0.00	0.00
Buchwerte	Buchwert netto	31.12. 2025	0.00	0.00	168'612.00	20'000.00	391'008.00
	davon Anlagen in Leasing	31.12. 2025					
	Versicherungswerte	31.12. 2025					

11.8 Kreditkontrolle

11.8.1 Verpflichtungskredite für Investitionen

Konto-Nr.	Kreditbeschluss			Objektbezeichnung	Kreditkontrolle							
	Organ	Datum	Kreditsumme (brutto)		in CHF							
					Kumulierte Ausgaben 01.01.2025	Investitions- ausgaben 2025	Kumulierte Ausgaben 31.12.2025	Kumulierte Einnahmen 01.01.2025	Investitions- einnahmen 2025	Kumulierte Einnahmen 31.12.2025	Saldo	Abrechnungs- datum
2170.5040.07	GV	02.12.2022	1'620'000.00	Projektierung Neubau OSZ "Uf dr Mur"	2'153'853.30	-547'506.35	1'606'346.95	0.00	0.00	0.00	13'653.05	28.11.2025
2170.5040.09	Urne	03.03.2024	28'480'000.00	Neubau OSZ "Uf dr Mur"	547'506.35	7'867'812.20	8'415'318.55	0.00	0.00	0.00	20'064'681.45	
2170.5040.18	GR	07.08.2025	100'000.00	Schulraumplanung Primarschule 2028	0.00	34'773.55	34'773.55	0.00	0.00	0.00	65'226.45	
3422.5040.01	GR	21.09.2023	70'000.00	Klimatisierung Schulräume OG	0.00	0.00	0.00	0.00	0.00	0.00	70'000.00	
6150.5010.07	GV	30.04.2009	1'000'000.00	Erschl. Brühlzelgli 3. Etappe	958'626.30	12'690.60	971'316.90	1'127'587.50	0.00	1'127'587.50	1'156'270.60	
6150.5010.11	GV	02.12.2022	200'000.00	Sanierung Breiten (Gemeindeanteil)	145'426.57		145'426.57				54'573.43	
6150.6110.11				Beiträge Sanierung Breiten				71'999.85	0.00	71'999.85		
6150.5010.12	GV	30.11.2018	228'000.00	Bahnhofstrasse Ost Areal Chopard	80'510.79	-53'323.02	27'187.77	0.00	0.00	0.00	200'812.23	28.11.2025
6150.5010.16	GR	07.09.2023	660'000.00	Sanierung Böblerenweg	57'735.86	252'926.61	310'662.47	0.00	0.00	0.00	349'337.53	
6150.5010.28	GR	04.09.2025	120'000.00	Teilern. Str.belag Moosgärte/Under der Ryff	0.00	116'403.10	116'403.10	0.00	0.00	0.00	3'596.90	
6150.5040.01	GR	15.12.2023	180'000.00	PV-Anlage Werkhof	40'000.00	31'315.90	71'315.90	0.00	0.00	0.00	108'684.10	
6150.5060.05	GR	16.05.2024	67'000.00	Wegpflagemaschine WPF200	63'000.00	0.00	63'000.00	0.00	0.00	0.00	4'000.00	
6290.5030.02	GV	06.06.2025	300'000.00	Realisierung Bus-Haltestelle B'hof	0.00	0.00	0.00	0.00	0.00	0.00	300'000.00	
7101.5031.08	GV	30.11.2018	106'000.00	Erschliessung Bahnhofstrasse Ost (Areal Chopard)	64'041.40	3'350.78	67'392.18	0.00	0.00	0.00	38'607.82	28.11.2025
7101.5031.20	GV	07.06.2024	540'000.00	San. Wasserl. Böblerenweg	54'865.70	408'764.10	463'629.80	0.00	0.00	0.00	76'370.20	
7101.5031.21	GV	02.12.2022	108'000.00	San. Wasserl. Breiten	126'225.55	0.00	126'225.55	0.00	0.00	0.00	-18'225.55	
7101.5031.25	GR	16.04.2025	125'000.00	San. Wasserl. Moosgasse/Bandrain	0.00	100'937.05	100'937.05	0.00	0.00	0.00	24'062.95	
7201.5032.03	GV	02.12.2022	132'000.00	Ersatz Kanalisation Breiten	135'299.67	0.00	135'299.67	0.00	0.00	0.00	-3'299.67	
7201.5032.08	GV	30.11.2018	89'000.00	Erschliessung Bahnhofstrasse Ost (Areal Chopard)	49'553.58	-3'385.97	46'167.61	0.00	0.00	0.00	42'832.39	28.11.2025
7201.5032.20	GV	07.06.2024	485'000.00	San. Kanalisation Böblerenweg	64'420.77	314'012.27	378'433.04	0.00	0.00	0.00	106'566.96	
7201.5032.51	GV	07.12.2012	840'000.00	ZPA Erhebung Liegenschaftsentwässerungen (GEP)	793'667.86	0.00	793'667.86				335'332.14	
7201.6310.51	Urne	10.01.2021						289'000.00	0.00	289'000.00		
7201.5620.01	Urne	13.06.2021	6'534'000.00	Investitionsbeitrag ARA Verband	4'978'877.46	326'848.00	5'305'725.46				3'520'070.44	
7201.6310.01	Urne	13.06.2021		Kantonsbeitrag Anschluss ARA-Marin				1'797'289.90	494'506.00	2'291'795.90		

Konto-Nr.	Kreditbeschluss			Objektbezeichnung	Kreditkontrolle							Abrechnungsdatum
	Organ	Datum	Kreditsumme (brutto)		in CHF							
					Kumulierte Ausgaben 01.01.2025	Investitionsausgaben 2025	Kumulierte Ausgaben 31.12.2025	Kumulierte Einnahmen 01.01.2025	Investitions-einnahmen 2025	Kumulierte Einnahmen 31.12.2025	Saldo	
8711.5034.06	GR	22.03.2018	115'000.00	San. 0.4 kV-Netz Gampelengasse-Breiten	129'805.17	0.00	129'805.17	0.00	0.00	0.00	-14'805.17	
8711.5034.08	GV	30.11.2018	50'000.00	0.4-kV Erschliessung Bahnhofstrasse Ost	0.00	49'362.68	49'362.68	0.00	0.00	0.00	637.32	28.11.2025
8711.5034.14	Urne	13.06.2021	65'000.00	16-kV Ersatz TS Fauggersweg - TS ARA	35'581.90	0.00	35'581.90	0.00	0.00	0.00	29'418.10	
8711.5034.15	Urne	13.06.2021	35'000.00	16-kV Ersatz TS Zbangmatte - TS ARA	29'960.77	0.00	29'960.77	0.00	0.00	0.00	5'039.23	
8711.5034.16	Urne	13.06.2021	15'000.00	Verl. 0.4 kV Kabel ARA	9'250.70	0.00	9'250.70	0.00	0.00	0.00	5'749.30	
8711.5034.20	GV	07.06.2024	100'000.00	Sanierung Böblerenweg	0.00	14'075.45	14'075.45	0.00	0.00	0.00	85'924.55	
8711.5040.05	Urne	13.06.2021	155'000.00	Sanierung TS ARA	165'990.48	0.00	165'990.48	0.00	0.00	0.00	-10'990.48	
8711.5040.08	GR	13.07.2023	115'000.00	Sanierung TS Heumoos	92'459.77	0.00	92'459.77	0.00	0.00	0.00	22'540.23	
8711.6300.01	GR	13.07.2023		Rückerstattung Netzverstärkung TS Heumoos	0.00	0.00	0.00	0.00	92'459.75	92'459.75		
8711.5040.09	GR	09.03.2023	80'000.00	Ersatz VK 53 Sagigässli	52'815.04	0.00	52'815.04	0.00	0.00	0.00	27'184.96	30.10.2025
8711.5040.10	GR	30.05.2024	140'000.00	Sanierung TS Zbangmatte	39'860.45	0.00	39'860.45	0.00	0.00	0.00	100'139.55	
9630.5000.01	GR	20.04.2023	170'000.00	Rückkauf Parzelle ARA	0.00	0.00	0.00	0.00	0.00	0.00	170'000.00	
9630.5040.03	GR	26.01.2017	50'000.00	Projekt Sanierung Zehntscheune	0.00	0.00	0.00	0.00	0.00	0.00	50'000.00	
9630.5040.04	GR	16.12.2022	245'000.00	Fenster- und Jalousienersatz Altes Spital	227'784.15	0.00	227'784.15	0.00	0.00	0.00	17'215.85	
9630.5040.05	GR	05.06.2025	175'000.00	San. Elektroanl./Bodenbelag Altes Spital	0.00	90'724.40	90'724.40	0.00	0.00	0.00	84'275.60	

Informationen zur Tabelle:

Bei den Funktionen 7101, 7201, 7301 und 8711 sind die Ausgaben ohne MwSt. erfasst.
In der Saldospalte wird die MwSt. berücksichtigt, da der Kredit inkl. MwSt. beschlossen wurde.

* Die Gesamtkosten blieben unter der Aktivierungsgrenze, weshalb der Aufwand in der Erfolgsrechnung verbucht wurde.

11.8.2 Nachkredite Legislative / Exekutive

Nachkredittabelle (Beträge von über CHF 5'000.--)

Konto	Bezeichnung	Budget	Rechnung	Über- schiessung	gebunden	Nachkredit Kompetenz GR	Kompetenz GV	Datum	Begründung
0120	Exekutive								
3000.01	Löhne, Tag- und Sitzungsgelder an Behörden	131'000.00	142'816.25	11'816.25		11'816.25			Auszahlung Sitzungsgelder höher als erwartet.
0220	Allgemeine Dienste, übrige								
3158.01	Unterhalt immaterielle Anlagen	40'500.00	51'007.65	10'507.65		10'507.65			Höhere Investitionen als geplant in die Digitalisierung der Gemeindeverwaltung
0290	Verwaltungsliegenschaften								
3010.01	Löhne des Verwaltungs- und Betriebspersonals	24'300.00	31'505.90	7'205.90	7'205.90				Keine KTG mehr für krankgeschriebene Mitarbeiterin
3144.01	Unterhalt Hochbauten, Gebäude	36'000.00	42'761.67	6'761.67		6'761.67			Div. nicht budgetierte Unterhaltsarbeiten
1400	Allgemeines Rechtswesen								
3132.01	Dienstleistungen und Gebühren Dritter	100'000.00	143'265.10	43'265.10		43'265.10			Höherer Aufwand als budgetiert; Wirkt sich jedoch auch auf die Einnahmen aus.
1610	Militärische Verteidigung								
3101.01	Betriebs-, Verbrauchsmaterial	4'500.00	10'615.92	6'115.92		6'115.92			Mehr Material benötigt als erwartet.
3930.01	Interne Verrechnung von Betriebs- und Verwaltungskosten	6'800.00	17'808.10	11'008.10		11'008.10			Die Verrechnung der Stromkosten waren infolge neuer Vereinbarung mit dem VBS zu tief budgetiert.
1620	Zivilschutz								
3120.01	Energie, Wasser, Abwasser, Heizkosten	25'500.00	45'152.55	19'652.55	19'652.55				Stromkosten zu tief budgetiert
3143.01	Unterhalt übrige Tiefbauten	4'000.00	27'561.20	23'561.20		23'561.20			Viel Bedarf an Unterhalt (Elektrolüfterhitzer, Maler, Reparatur Küche, Entfeuchtungskonzept)
2110	Kindergarten								
3010.01	Löhne des Verwaltungs- und Betriebspersonals	11'000.00	16'087.00	5'087.00	5'087.00				Patrouille nicht budgetiert und Lohnerhöhung Praktikantin
3611.01	Entschädigungen an Kantone und Konkordate	169'600.00	204'297.50	34'697.50	34'697.50				Höhere Lohnkosten
2130	Sekundarstufe I								
3634.01	Beiträge an öffentliche Unternehmungen	80'000.00	200'267.90	120'267.90	120'267.90				Viel mehr Gymnasium-Abgänger nach 8. Klasse als erwartet / Lohn- und Infrastrukturkosten Gymnasium
2170	Schulliegenschaften								
3010.01	Löhne des Verwaltungs- und Betriebspersonals	295'120.00	328'260.40	33'140.40	33'140.40				Hohe Fluktuation und viel Aushilfen
3052.01	AG-Beiträge an Pensionskassen	20'000.00	28'434.60	8'434.60	8'434.60				Hohe Fluktuation und viel Aushilfen
3053.01	AG-Beiträge an Unfallversicherungen	4'450.00	10'810.25	6'360.25	6'360.25				Hohe Fluktuation und viel Aushilfen
3144.01	Unterhalt Hochbauten, Gebäude	48'000.00	68'744.05	20'744.05		20'744.05			Div. nicht budgetierte Unterhaltsarbeiten
3300.41	Planmässige Abschreibungen Hochbauten VV	678'900.00	741'996.65	63'096.65	63'096.65				Änderung Abschreibungsdauer Projektierungskredit OSZ

11.8.2 Nachkredite Legislative / Exekutive

Nachkredittabelle (Beträge von über CHF 5'000.--)

Konto	Bezeichnung	Budget	Rechnung	Über- schiessung	gebunden	Nachkredit Kompetenz GR	Kompetenz GV	Datum	Begründung
2180	Tagesbetreuung								
3010.02	Löhne Betreuung Tagesschule	344'450.00	384'292.70	39'842.70	39'842.70				Hohe Fluktuation und viel Aushilfen Höhere Lohnbeiträge als budgetiert
3611.01	Entschädigungen an Kantone und Konkordate	117'000.00	149'701.35	32'701.35	32'701.35				
2200	Sonderschulen								
		46'100.00	74'792.90	28'692.90		28'692.90			Mehr Ausgaben für Fahrten, werden jedoch direkt an entsprechende Gemeinden weiterverrechnet. Lohnkosten falsch budgetiert
3132.01	Dienstleistungen und Gebühren Dritter								
3611.01	Entschädigungen an Kantone und Konkordate	1'072'010.00	1'497'464.85	425'454.85	425'454.85				
3210	Bibliotheken								
3010.01	Löhne des Verwaltungs- und Betriebspersonals	82'150.00	87'575.40	5'425.40	5'425.40				Höhere Lohnausgaben als budgetiert
3411	Sportplätze								
3910.01	Interne Verrechnung von Dienstleistungen	3'000.00	11'091.00	8'091.00		8'091.00			Höherer Aufwand Werkhof (Sportplatz und Garderoben)
3413	Sporthalle								
3120.01	Energie, Wasser, Abwasser, Heizkosten	46'000.00	64'865.05	18'865.05	18'865.05				Stromkosten zu tief budgetiert
3422	Mehrzweckgebäude								
3144.01	Unterhalt Hochbauten, Gebäude	12'500.00	19'841.00	7'341.00		7'341.00			Ersatz und Behebung diverser Mängel Verrechneter Aufwand Abwartarbeiten höher
3920.01	Interne Verrechnung von Pacht, Mieten, Benützungskosten	58'250.00	66'560.00	8'310.00		8'310.00			
6150	Gemeindestrassen								
3090.01	Aus- und Weiterbildung des Personals	1'500.00	30'234.95	28'734.95		28'734.95			Übernahme Weiterbildungskosten neuer Mitarbeiter Stromkosten zu tief budgetiert
3120.01	Energie, Wasser, Abwasser, Heizkosten	49'500.00	57'289.65	7'789.65	7'789.65				
		9'000.00	16'546.75	7'546.75	7'546.75				Prämienerhöhung + Prämien Verband öff. Sicherheit (Weiterverrechnung) Sanierung Betonstrasse nicht budgetiert
3134.01	Sachversicherungsprämien								
3141.01	Unterhalt Strassen / Verkehrswege	145'000.00	186'881.15	41'881.15	41'881.15				
6290	Öffentlicher Verkehr								
		0.00	40'489.50	40'489.50		40'489.50			Aufgelaufene Rechnungen seit 2021 RSW AG für Planung Bushaltestelle, erst 2025 erhalten
3141.01	Unterhalt Strassen / Verkehrswege								
7101	Wasserversorgung [Gemeindebetrieb]								
3143.71	Wasserversorgung; Unterhalt übrige Tiefbauten	70'000.00	96'438.99	26'438.99	26'438.99				Hohe Anzahl Wasserleitungsbrüche Interne Verrechnung Lohnkosten Verwaltung & E. Holz
3612.01	Interne Verrechnung Spezialfinanzierung	14'500.00	23'823.40	9'323.40		9'323.40			
7201	Abwasserentsorgung [Gemeindebetrieb]								
3132.72	Abwasserentsorgung; Dienstl. und Gebühren Dritter	35'000.00	40'106.69	5'106.69		5'106.69			Div. Kosten zu tief budgetiert Neue Überlaufleitung vom alten Wasserreservoir an der Brüttelengasse
		10'000.00	22'797.73	12'797.73	12'797.73				
3143.72	Abwasserentsorgung; Unterhalt übrige Tiefbauten								Neuinvestitionen Hohes Verwaltungsvermögen Abwasser
3300.31	Planmässige Abschreibungen übrige Tiefbauten VV	118'485.00	130'536.03	12'051.03	12'051.03				
3409.90	Interne Verrechnung Zinsen SF	20'000.00	48'504.65	28'504.65		28'504.65			Interne Verrechnung Lohnkosten Abwasserabgabe nicht budgetiert
3612.01	Interne Verrechnung Spezialfinanzierung	500.00	11'131.85	10'631.85		10'631.85			
3631.01	Beiträge an Kantone und Konkordate	0.00	27'043.00	27'043.00	27'043.00				

11.8.2 Nachkredite Legislative / Exekutive

Nachkredittabelle (Beträge von über CHF 5'000.--)

Konto	Bezeichnung	Budget	Rechnung	Über- schiessung	gebunden	Nachkredit Kompetenz GR	Kompetenz GV	Datum	Begründung
7300	Tierkörperbeseitigung	35'000.00	109'186.45	74'186.45		74'186.45			Kosten Tierkörperbeseitigung Kanton Bern. Rechnungsjahr korrigiert, bisher jeweils mit einem Jahr Rückstand weiterverrechnet, nun korrigiert und somit Jahr 2024 & 2025 im selben Jahr verbucht. Dadurch auch doppelt so hohe Einnahmen. + Hat sich der Preis pro Tonne für Tierkörperreste massiv erhöht. Neuer Vorplatz für Anfahrt
3132.01 3144.01	Dienstleistungen und Gebühren Dritter Unterhalt Hochbauten, Gebäude	2'000.00	29'066.10	27'066.10	27'066.10				
7301	Abfall [Gemeindebetrieb]	34'500.00	42'481.00	7'981.00	7'981.00				Höhere Löhne als budgetiert
3010.01 3632.73	Löhne des Verwaltungs- und Betriebspersonals Ergebnis Tierkörperbeseitigung	9'640.00	15'687.40	6'047.40	6'047.40				Siehe Begründung 7300.3132.01
7710	Friedhof und Bestattung allgemein	1'500.00	35'558.15	34'058.15		34'058.15			Neues Urnenfeld
3143.01	Unterhalt übrige Tiefbauten								
7900	Raumordnung allgemein	22'600.00	30'875.00	8'275.00		8'275.00			Projekt digitale Transformation Verein Seeland/biel.bienne
3634.01	Beiträge an öffentliche Unternehmungen								
7909	Mehrwertabgabe	0.00	22'388.15	22'388.15	22'388.15				Mehrwertabgaben sind nicht budgetiert, Anteil Gemeinde wird "eingelegt"
3510.01	Einlagen in Spezialfinanzierungen EK								
8200	Forstverwaltung	13'000.00	24'286.90	11'286.90		11'286.90			Div. nicht budgetierte Unterhaltsarbeiten
3151.76	Forstverwaltung; Unterhalt Maschinen, Geräte, Fahrzeuge								
8711	Elektrizitätsnetz [Gemeindebetrieb]	4'000.00	11'847.50	7'847.50	7'847.50				Sitzungsgeld höher als erwartet
3000.01	Löhne, Tag- und Sitzungsgelder an Behörden	287'500.00	327'585.34	40'085.34	40'085.34				Höhere Ausgaben als budgetiert
3101.87	Zuschlag erneuerbare Energie (KEV)	28'750.00	39'616.83	10'866.83	10'866.83				Höhere Ausgaben als budgetiert
3101.90	Bundesabgabe Stromreserve	145'800.00	380'263.22	234'463.22		234'463.22			Betriebsführung und Strombeschaffung Youtility
3132.85	Elektrizitätsvers.; Dienstleistungen und Gebühren Dritter	50'000.00	72'727.52	22'727.52		22'727.52			Div. nicht budgetierte Unterhaltsarbeiten
3143.86	Unterhalt Niederspannungsnetz NE 7	0.00	25'758.14	25'758.14		25'758.14			Div. nicht budgetierte Unterhaltsarbeiten
3143.88	Unterhalt Trafostationen NE 6	65'000.00	103'903.48	38'903.48		38'903.48			Div. nicht budgetierte Unterhaltsarbeiten
3143.89	Unterhalt öffentliche Beleuchtung	21'000.00	28'401.95	7'401.95		7'401.95			Div. Investitionen im Bereich der IT
3158.85	Elektrizitätsversorgung; Unterhalt immaterielle Anlagen	0.00	75'000.00	75'000.00	75'000.00				Voller Betrag der Anschlussgebühren muss eingelegt werden
3510.51	Einlage in Werterhalt (Anschlussgebühren)	19'000.00	93'653.80	74'653.80		74'653.80			Interne Verrechnung Lohn Verwaltung und E. Holzer neu über interne Verrechnung und nicht Lohnkonto
3612.01	Interne Verrechnung Spezialfinanzierung	206'250.00	464'954.95	258'704.95		258'704.95			Zusätzliche Abgabe an Gemeinde gemäss GR-Beschluss
3612.85	Elektrizität; Entschädigung an Gemeinde								
8712	Elektrizitätswerk [Gemeindebetrieb]	60'000.00	94'420.97	34'420.97	34'420.97				Höher als budgetiert
3120.43	Vergütung ökologischer Mehrwert								

11.9 Weitere massgebende Angaben

11.9.1 Wiederbeschaffungswert, Werterhaltungskosten und Einlage in die Spezialfinanzierung Werterhalt für Wasserversorgungsanlagen ¹

Rechnungsjahr: 2025

Wasserversorgung: 3232 Ins

Kontaktperson: Leuenberger Dayton

Telefon: 032 312 96 33

Datengrundlagen	<input type="checkbox"/> Geschätzt <input checked="" type="checkbox"/> GWP <input type="checkbox"/> Anlagenbuchhaltung	①	②	③	④	⑤	⑥
		Wiederbeschaffungswert (WW) in Fr. Wiederbeschaffungswert brutto in Fr.	Beiträge Dritter ² in Fr.	Wiederbeschaffungswert (WW) in Fr. Wiederbeschaffungswert netto in Fr. (① - ②)	Nutzungsdauer in Jahren	Erneuerungsrate in % (100/④)	Walterhaltungskosten in Fr./Jahr (③*⑤)
Anlageteile							
1. Wasserfassungen				-	50	2.00%	-
2. Aufbereitungsanlagen				-	33	3.00%	-
3. Pumpwerke, Druckreduzier- und Messschächte				-	50	2.00%	-
4. Reservoirs				-	66	1.50%	-
5. Leitungen und Hydranten		10'258'000		10'258'000	80	1.25%	128'225
6. Mess-, Steuerungs-, Fernwirkanlagen				-	20	5.00%	-
7. Einkaufssummen, einmalige Konzessionsabgaben ³				-			-
Total 1 - 7		10'258'000	-	10'258'000			128'225

⑦ Bestand Verwaltungsvermögen in Franken	1'659'405	in Prozent von ③: (100*⑦/③)	16%
⑧ Bestand Spezialfinanzierung Werterhalt in Franken	1'559'501	in Prozent von ③: (100*⑧/③)	15%

4

Bemerkungen:

⑨ Gewählter Einlagesatz in Prozent ⁵	60%
⑩ berechnete Einlage in SF Werterhalt in Franken (⑥ x ⑨)	76'935
Einmalige Anschlussgebühren, an Einlage angerechnet ⁶	
Einlage Spezialfinanzierung abzüglich Anschlussgebühren	76'935
① Anzahl Einwohner im Versorgungsgebiet	3'852
② Einlage pro Einwohner in Franken (⑩ / ①)	20

Datum: 24.02.2026

Unterschrift:

¹ Dieses Blatt ist Bestandteil der Jahresrechnung

² Zu erwartende Beiträge aus dem kantonalen Trinkwasserfonds und von der Gebäudeversicherung abziehen (beim AWA erfragen).

³ Einkaufssummen an andere Wasserversorgungen, einmalige Konzessionsabgaben oder dergleichen - die Abschreibungssätze sind anhand der Laufzeiten festzulegen. Bestehen Kategorien mit unterschiedlichen Abschreibungssätzen, so ist die Rubrik 7 manuell mit zusätzlichen Zeilen zu ergänzen. Einkaufssummen an andere Wasserversorgungen sind verbindlich mit einem Abschreibungssatz von 3 % einzutragen.

⁴ Ermittlung des Einlageprozentsatzes gemäss Kapitel 6.1. der WEA-Broschüre "Finanzierung der Wasserversorgung" (2004).

⁵ Die Einlage in die Spezialfinanzierung muss mindestens 60% betragen, solange Verwaltungsvermögen besteht oder der Bestand der SF Werterhalt nicht mehr 25% des Wiederbeschaffungswertes beträgt.

⁶ Die einmaligen Anschlussgebühren dürfen an die jährliche Einlage in die Spezialfinanzierung Werterhalt angerechnet werden.

Wiederbeschaffungswert, Werterhaltungskosten und Einlage in die Spezialfinanzierung Werterhalt für die kommunalen Abwasseranlagen und gegebenenfalls den Gemeindeanteil an den regionalen Anlagen ¹

Rechnungsjahr:

Gemeinde:

Kontaktperson:

Telefon:

E-Mail: finanzverwaltung@ins.ch

Datengrundlagen AWA
 Gemeinde Anlagenbuchhaltung

Aktualisierungsjahr:

Datengrundlagen AWA
 Verband Anlagenbuchhaltung

	①	②	③	④	⑤	⑥
	Wiederbeschaffungswert in Fr.	Nutzungsdauer in Jahren	Erneuerungsrate in % (100/②)	Werterhaltungskosten in Fr./a (①*③)	Einlegesatz ² %	Einlage in die Spezialfinanzierung in Fr./a (④*⑤)
1. Gemeindeanlagen						
1.1 Kanalisationen	23'100'000	80	1.25%	288'750	60%	173'250
1.2 Spezialbauwerke		50	2.00%	-	60%	-
1.3 Abwasserreinigungsanlagen		33	3.00%	-	60%	-
Total 1 (1.1 - 1.3) bzw. mittlerer Einlegesatz (Spalte ⑤)	23'100'000			288'750	60%	173'250

2. Gemeindeanteil an regionalen Anlagen ³

2.1 Kanalisationen	-	80	1.25%	-	60%	-
2.2 Spezialbauwerke	-	50	2.00%	-	60%	-
2.3 Abwasserreinigungsanlagen	-	33	3.00%	-	60%	-
Total 2 (2.1 - 2.3) bzw. mittlerer Einlegesatz (Spalte ⑤)	-			-		-

Total 1 + 2 bzw. mittlerer Einlegesatz (Spalte ⑤) **23'100'000** **288'750** **60%** **173'250**

Einmalige Anschlussgebühren, an Einlage angerechnet ⁴						0
Einlage Spezialfinanzierung abzüglich Anschlussgebühren						173'250

⑦ Stand Verwaltungsvermögen	4'426'536	in Prozent von ①: (100*⑦/①)		19.2%	Höchstens Fr. 200 / EW ⁵	
⑧ Stand Spezialfinanzierung Werterhalt	3'768'655	in Prozent von ①: (100*⑧/①)		16.3%	EW ⁶	3'852
					Fr./EW	45

Bemerkungen:

Datum:

Unterschrift:

¹ Diese Blatt ist Bestandteil der Jahresrechnung. Eine Kopie senden Sie bitte an das AWA:

ae.awa@bve.be.ch

² Die Einlage in die Spezialfinanzierung muss mindestens 60% betragen, solange der Bestand der SF Werterhalt nicht mehr als 25% des Wiederbeschaffungswertes beträgt.

³ Daten des Teils 2 nur dann angeben, wenn der Verband die Einlage in die Spezialfinanzierung nicht selber vornimmt. (Anteil gemäss Kostenverteiler Verband).

⁴ Die einmaligen Anschlussgebühren dürfen an die jährliche Einlage in die Spezialfinanzierung Werterhalt angerechnet werden.

⁵ Gemäss Artikel 32, Absatz 4 KGV ist die Einlage in die Spezialfinanzierung auf jährlich Fr. 200 (Gemeinde und Region) pro Einwohnerwert beschränkt.

⁶ Einwohnerwert (EW): Gemäss Artikel 36g KGV.



12. Details zur Rechnung

12.1 Bilanz

		1.1.2025	Zuwachs	Abgang	31.12.2025
	Aktiven	41'836'689.30	102'833'036.86	96'640'224.42	48'029'501.74
10	Finanzvermögen	18'808'181.22	93'366'826.06	94'113'946.95	18'061'060.33
100	Flüssige Mittel u. kurzfrist. Geldanlagen	5'117'519.15	33'524'542.79	34'937'691.91	3'704'370.03
1000	Kasse	12'418.95	119'298.85	110'038.30	21'679.50
10000.01	Kasse Finanzverwaltung	9'970.10	60'598.75	51'450.70	19'118.15
10000.02	Kasse Gemeindeschreiberei	1'698.85	46'988.60	46'351.30	2'336.15
10000.03	Kasse Bibliothek	750.00	11'711.50	12'236.30	225.20
1001	Post	4'544'178.92	31'104'160.94	31'999'725.65	3'648'614.21
10010.01	Postkonto	4'544'178.92	31'104'160.94	31'999'725.65	3'648'614.21
1002	Bank	560'921.28	2'270'211.00	2'797'055.96	34'076.32
10020.01	Bankkonto UBS	549'679.15	2'270'206.00	2'796'705.96	23'179.19
10020.02	Bankkonto Raiffeisen	11'242.13	5.00	350.00	10'897.13
1004	Debit- und Kreditkarten		30'872.00	30'872.00	
10040.01	Debit- und Kreditkartenzahlungen		27'051.30	27'051.30	
10040.02	Twint-Zahlungen		3'820.70	3'820.70	
101	Forderungen	7'549'365.62	59'369'378.87	58'101'450.74	8'817'293.75
1010	Ford. aus Lieferungen u. Leistungen ggü. Dritten	2'797'484.60	12'559'012.71	10'998'503.35	4'357'993.96
10100.01	Debitoren Allgemeiner Haushalt	630'143.45	4'074'085.55	2'880'331.95	1'823'897.05
10100.02	Verrechnungssteuern	13'825.35	14'875.00	13'825.35	14'875.00
10100.03	Debitoren manuell		123'303.46		123'303.46
10103.31	Abfallbeseitigung	127'592.60	288'717.55	202'556.25	213'753.90
10104.41	Elektrizitätsversorgung	2'025'923.20	8'058'031.15	7'901'789.80	2'182'164.55
1011	Kontokorrente mit Dritten	97'289.04	121'862.40	180'156.00	38'995.44
10110.01	KK Familienausgleichskasse	25'094.80		25'094.80	
10115.25	Erschliessung Rosenweg	72'194.24		72'194.25	-0.01
10115.28	Sanierung Breiten		121'862.40	82'866.95	38'995.45
1012	Steuerforderungen	3'380'424.48	33'936'254.33	34'284'498.21	3'032'180.60
10120.01	Steuer Guthaben NESKO	3'104'560.73	16'931'454.70	17'004'799.63	3'031'215.80
10120.11	Girokonto Staat	275'863.75	17'004'799.63	17'279'698.58	964.80

12.1 Bilanz

		1.1.2025	Zuwachs	Abgang	31.12.2025
1014	Transferforderungen	1'267'000.00	2'352'620.30	2'243'620.30	1'376'000.00
10140.01	Lastenverteilung Sozialhilfe	1'267'000.00	2'352'620.30	2'243'620.30	1'376'000.00
1015	Interne Kontokorrente		10'417'797.45	10'417'797.45	
10150.01	Durchlaufkonto VESR Debitor		10'417'797.45	10'417'797.45	
1016	Vorschüsse für vorläuf. Verwaltungsausgaben		800.00		800.00
10160.01	Vorschuss Küche Tagesschule		800.00		800.00
1019	Übrige Forderungen	7'167.50	-18'968.32	-23'124.57	11'323.75
10192.11	Wasserversorgung		-4'780.08	-4'780.08	
10192.12	MWST-Vorsteuer IR Wasservers.		-2'098.03	-2'098.03	
10192.21	Abwasserentsorgung		-6'501.77	-6'501.77	
10192.31	Abfallbeseitigung		-82.74	-82.74	
10192.41	Elektrizitätsversorgung		-9'661.95	-9'661.95	
10192.45	Forderungen Prepaid-Kunden	7'167.50	4'156.25		11'323.75
104	Aktive Rechnungsabgrenzungen	1'074'804.30	14'180.00	1'074'804.30	14'180.00
1041	Sach- und übriger Betriebsaufwand	1'074'804.30	14'180.00	1'074'804.30	14'180.00
10410.01	Sach- und übriger Betriebsaufwand	1'074'804.30	14'180.00	1'074'804.30	14'180.00
107	Finanzanlagen	1'561'200.00	123'000.00		1'684'200.00
1070	Aktien und Anteilscheine	1'561'200.00	123'000.00		1'684'200.00
10700.01	Aktien und Anteilscheine	1'561'200.00	123'000.00		1'684'200.00
108	Sachanlagen FV	3'505'292.15	335'724.40		3'841'016.55
1080	Grundstücke FV	2'109'082.00	245'000.00		2'354'082.00
10800.01	Bauland FV	763'940.00			763'940.00
10800.02	Kulturland FV	1'345'142.00	245'000.00		1'590'142.00
1084	Gebäude FV	1'396'210.15	90'724.40		1'486'934.55
10840.01	Gebäude FV	1'396'210.15	90'724.40		1'486'934.55
14	Verwaltungsvermögen	23'028'508.08	9'466'210.80	2'526'277.47	29'968'441.41
140	Sachanlagen VV	22'420'786.08	9'466'210.80	2'498'175.47	29'388'821.41

12.1 Bilanz

		1.1.2025	Zuwachs	Abgang	31.12.2025
1403	Tiefbauten	9'234'434.00	540'192.62	814'442.62	8'960'184.00
14030.01	Tiefbauten Allgemeiner Haushalt	2'824'712.16	63'080.08		2'887'792.24
14030.99	WB Tiefbauten Allgemeiner Haushalt	-709'036.16		141'152.08	-850'188.24
14031.11	Tiefbauten Wasserversorgung	1'715'262.34	130'189.38	25'901.55	1'819'550.17
14031.99	WB Tiefbauten Wasserversorgung	-137'317.34		22'827.83	-160'145.17
14032.21	Tiefbauten Abwasserentsorgung	5'164'372.46	323'462.03	494'506.00	4'993'328.49
14032.99	WB Tiefbauten Abwasserentsorgung	-436'256.46		130'536.03	-566'792.49
14034.41	Tiefbauten Elektrizitätsversorgung	954'082.51	23'461.13	-25'901.55	1'003'445.19
14034.99	WB Tiefbauten Elektrizitätsversorgung	-141'385.51		25'420.68	-166'806.19
1404	Hochbauten	9'893'680.00	-515'479.15	968'700.85	8'409'500.00
14040.01	Hochbauten Allgemeiner Haushalt	1'596'726.76	32'027.20		1'628'753.96
14040.02	Schulliegenschaften	11'269'621.85	-547'506.35		10'722'115.50
14040.99	WB Hochbauten Allgemeiner Haushalt	-3'992'580.61		831'130.85	-4'823'711.46
14043.31	Abfallbeseitigung	580'864.90			580'864.90
14043.99	WB Hochbauten Abfallbeseitigung	-182'604.90		23'459.00	-206'063.90
14044.41	Hochbauten Elektrizitätsversorgung	734'505.39		92'459.75	642'045.64
14044.99	WB Hochbauten Elektrizitätsversorgung	-112'853.39		21'651.25	-134'504.64
1406	Mobilien VV	1'150'367.00		83'263.00	1'067'104.00
14060.01	Mobilien Allgemeiner Haushalt	90'308.00			90'308.00
14060.99	WB Mobilien Allgemeiner Haushalt	-14'072.00		4'515.00	-18'587.00
14066.61	Mobilien Feuerwehr	1'496'462.65			1'496'462.65
14066.99	WB Mobilien Feuerwehr	-422'331.65		78'748.00	-501'079.65
1407	Anlagen im Bau VV	247'000.08	9'441'497.33		9'688'497.41
14070.01	Anlagen im Bau Allgemeiner Haushalt	127'713.61	8'704'645.51		8'832'359.12
14071.11	Anlagen im Bau Wasserversorgung	54'865.70	408'764.10		463'629.80
14072.21	Anlagen im Bau Abwasserentsorgung	64'420.77	314'012.27		378'433.04
14074.41	Anlagen im Bau Elektrizitätsversorgung		14'075.45		14'075.45
1409	Übrige Sachanlagen	1'895'305.00		631'769.00	1'263'536.00
14099.01	Bestehendes VV Allgemeiner Haushalt	5'450'540.67			5'450'540.67
14099.41	Bestehendes VV Elektrizitätsversorgung	1'366'565.30			1'366'565.30
14099.51	Bestehendes VV Gasversorgung	708'174.70			708'174.70
14099.94	WB Bestehendes VV Elektrizitätsversorgung	-1'033'509.30		111'019.00	-1'144'528.30
14099.95	WB Bestehendes VV Gasversorgung	-535'551.70		57'541.00	-593'092.70
14099.99	WB Bestehendes VV Allgemeiner Haushalt	-4'060'914.67		463'209.00	-4'524'123.67

12.1 Bilanz

		1.1.2025	Zuwachs	Abgang	31.12.2025
142	Immaterielle Anlagen	196'714.00		28'102.00	168'612.00
1429	Übrige immaterielle Anlagen	196'714.00		28'102.00	168'612.00
14290.01	Übrige immaterielle Anlagen	281'020.35			281'020.35
14290.99	WB Übrige immaterielle Anlagen	-84'306.35		28'102.00	-112'408.35
145	Beteiligungen, Grundkapitalien	411'008.00			411'008.00
1452	Beteiligungen an Gde. u. Gde.Verbänden	391'008.00			391'008.00
14520.01	Aktien und Anteilscheine	391'006.00			391'006.00
14523.31	Aktien Müve Biel Seeland AG	1.00			1.00
14524.41	Aktien Youtility AG	1.00			1.00
1456	Beteilig.an priv.Org.o.Erwerbszweck	20'000.00			20'000.00
14560.03	Darlehen Coworking-Space	20'000.00			20'000.00

12.1 Bilanz

		1.1.2025	Zuwachs	Abgang	31.12.2025
	Passiven	41'836'689.30	47'677'354.64	41'484'542.20	48'029'501.74
20	Fremdkapital	23'600'303.81	45'734'579.90	40'534'686.94	28'800'196.77
200	Laufende Verbindlichkeiten	2'105'965.88	36'156'802.50	35'495'831.76	2'766'936.62
2000	Lauf. Verb. a. Liefer. u. Leist. v. Dritten	1'822'438.83	36'040'646.81	35'468'318.32	2'394'767.32
20000.01	Kreditoren Abacus Sammelkonto	1'836'488.53	28'409'553.67	27'903'855.71	2'342'186.49
20000.02	Kreditoren Mehrwertsteuer	-28'636.10	734'351.89	695'228.21	10'487.58
20000.03	Kreditoren manuell		35'348.65		35'348.65
20000.15	Lohn Durchlaufkonto		3'109'126.45	3'109'126.45	
20000.90	Debi Vorauszahlungen	11'050.95	3'235.90		14'286.85
20000.91	Debi Verrechn. Kredi		671'162.75	671'162.75	
20001.11	Kreditoren Sozialversicherungen	3'124.55	338'953.05	342'077.60	
20001.12	Kreditoren Personalversicherungen		350'942.05	356'921.25	-5'979.20
20001.13	Kreditoren Familienausgleichskasse	410.90	39'507.10	39'918.00	
20001.14	Kreditoren Krankenversicherungen		22'727.55	22'727.55	
20001.15	Kreditoren UVG-Versicherungen		59'374.80	61'253.65	-1'878.85
20001.16	Kreditoren SUVA (EWG)		30.00	30.00	
20001.17	Kreditoren SUVA (Forst)		15'012.35	15'012.35	
20001.18	Kreditoren SUVA (Regie)		22'389.55	22'389.55	
20001.19	Kreditoren Quellensteuern		931.05	615.25	315.80
20001.20	Durchlaufkonto interner Geldtransfer		2'228'000.00	2'228'000.00	
2002	Steuern		-2'943.04	-2'943.04	
20022.11	MWST-Umsatzsteuer ER Wasservers.		-0.15	-0.15	
20022.21	MWST-Umsatzsteuer ER Abwasser		0.19	0.19	
20022.31	MWST-Umsatzsteuer ER Abfallbeseitigung		-524.89	-524.89	
20022.41	MWST-Umsatzsteuer ER Elektrizität		-2'400.30	-2'400.30	
20022.61	MWST-Umsatzsteuer ER Forstverwaltung		-17.89	-17.89	
2006	Depotgelder und Kautionen	12'551.90	62.80	649.50	11'965.20
20060.01	Grabunterhalt Meier-Küffer Rosa	4'310.55	21.55	214.25	4'117.85
20060.02	Grabunterhalt Würigler Hans	3'025.30	15.15	193.95	2'846.50
20060.03	Grabunterhalt Stuart Smith Joan Margaret	5'216.05	26.10	241.30	5'000.85
2009	Übrige laufende Verpflichtungen	270'975.15	119'035.93	29'806.98	360'204.10
20090.01	Durchlaufende Beiträge		36'168.98	29'806.98	6'362.00
20090.02	Erschliessung Brühlzelgli 2. Etappe	18'500.00			18'500.00

12.1 Bilanz

		1.1.2025	Zuwachs	Abgang	31.12.2025
20090.03	Erschliessung Brühlzelgli 3. Etappe	230'875.15			230'875.15
20090.05	Areal West, Parz. 1441, Mehrkosten Dorfbach	21'600.00			21'600.00
20090.28	Sanierung Breiten		82'866.95		82'866.95
201	Kurzfristige Finanzverbindlichkeiten	900.55	3'012'520.00		3'013'420.55
2011	Verb.ggü.Gemeinwesen u.Gde.verbänden		3'000'000.00		3'000'000.00
20110.01	Darlehen Kt. GR 2022-2026		3'000'000.00		3'000'000.00
2019	Übr.kurzfr.Finanzverbindl.ggü.Dritten	900.55	12'520.00		13'420.55
20192.45	Einzahlungen Prepaid-Kunden	900.55	12'520.00		13'420.55
204	Passive Rechnungsabgrenzungen	1'413'049.43	376'409.10	975'672.08	813'786.45
2040	Personalaufwand	141'005.70	6'723.40	57'256.40	90'472.70
20400.01	Personalaufwand	141'005.70	6'723.40	57'256.40	90'472.70
2041	Sach- und übriger Betriebsaufwand	916'815.68	146'175.05	916'815.68	146'175.05
20410.01	Sach- und übriger Betriebsaufwand	916'815.68	146'175.05	916'815.68	146'175.05
2042	Steuern	355'228.05	69'971.95		425'200.00
20420.99	Wertberichtigung auf Steuerguthaben	355'228.05	69'971.95		425'200.00
2043	Transfers der Erfolgsrechnung		9'089.00	1'600.00	7'489.00
20430.01	Transfers der Erfolgsrechnung		9'089.00	1'600.00	7'489.00
2044	Finanzaufwand / Finanzertrag		144'449.70		144'449.70
20440.01	PA Finanzaufwand / Finanzertrag		144'449.70		144'449.70
205	Kurzfristige Rückstellungen	481'900.00	6'500.00	60'060.00	428'340.00
2059	Übrige kurzfrist. Rückstellungen	481'900.00	6'500.00	60'060.00	428'340.00
20590.01	Kurzfristige Rückstellungen für Steuerteilungen	481'900.00	6'500.00	60'060.00	428'340.00
206	Langfristige Finanzverbindlichkeiten	19'000'000.00	6'000'000.00	4'000'000.00	21'000'000.00
2064	Darlehen, Schuldscheine	19'000'000.00	6'000'000.00	4'000'000.00	21'000'000.00
20640.02	Darlehen SUVA 2015-2025	1'000'000.00		1'000'000.00	
20640.08	Darlehen Kt. GR 2022-2026	3'000'000.00		3'000'000.00	
20640.09	Darlehen VZ Depot Bank 2022-2027	2'000'000.00			2'000'000.00

12.1 Bilanz

		1.1.2025	Zuwachs	Abgang	31.12.2025
20640.10	Darlehen SUVA 2022-2028	2'000'000.00			2'000'000.00
20640.11	Darlehen SUVA 2022-2032	2'000'000.00			2'000'000.00
20640.12	Darlehen Gemeinde Herznach 2023-2028	2'000'000.00			2'000'000.00
20640.13	Darlehen Postfinance 2023-2029	2'000'000.00			2'000'000.00
20640.14	Darlehen Stiftung Auffangeinrichtung BVG 2024-2029	3'000'000.00			3'000'000.00
20640.15	Darlehen Postfinance 2024-2031	2'000'000.00			2'000'000.00
20640.16	Darlehen Stiftung Auffangeinrichtung 2025-2030		3'000'000.00		3'000'000.00
20640.17	Darlehen Postfinance 2025-2027		1'000'000.00		1'000'000.00
20640.18	Darlehen Stiftung Auffangeinrichtung 2025-2031		2'000'000.00		2'000'000.00
209	Verbindlichk.ggü.SF u.Fonds im FK	598'487.95	182'348.30	3'123.10	777'713.15
2092	Verbindlichk.ggü.Legaten u. Stiftungen o.eig. Rechtspersönlichkeit im FK	598'487.95	182'348.30	3'123.10	777'713.15
20920.01	Legate / Fonds	362'342.55	1'811.70	1'605.65	362'548.60
20920.02	Kulturfonds	15'188.05	9'431.80		24'619.85
20920.03	Kindergarten	11'708.25	58.55		11'766.80
20920.04	HPM-Brücke	81'777.30	408.90	1'517.45	80'668.75
20920.05	Projekte Brockenstube Ins	122'103.05	170'610.50		292'713.55
20920.06	Fonds Schulgarten Paradiesli	5'368.75	26.85		5'395.60
29	Eigenkapital	18'236'385.49	1'942'774.74	949'855.26	19'229'304.97
290	Verpfl.(+),Vorschüsse(-)ggü.Spezialfin.	5'717'140.18	785'363.01	152'383.21	6'350'119.98
2900	Spezialfinanzierungen im EK	5'717'140.18	785'363.01	152'383.21	6'350'119.98
29001.11	Spezialfinanzierung Wasserversorgung	1'200'531.55	143'027.28		1'343'558.83
29002.21	Spezialfinanzierung Abwasserentsorgung	1'494'473.08	120'874.07		1'615'347.15
29003.31	Spezialfinanzierung Abfallbeseitigung	341'334.61		18'152.20	323'182.41
29004.41	Spezialfinanzierung Elektrizität	1'233'823.48	499'073.51		1'732'896.99
29005.51	Spezialfinanzierung Gasversorgung	308'473.52		64'873.73	243'599.79
29006.61	Spezialfinanzierung Feuerwehr	776'181.94		69'357.28	706'824.66
29007.71	Spezialfinanzierung Mehrwertabgabe	362'322.00	22'388.15		384'710.15
293	Vorfinanzierungen	6'521'699.08	414'305.00	383'156.35	6'552'847.73
2930	Vorfinanzierungen	6'521'699.08	414'305.00	383'156.35	6'552'847.73
29300.01	Werterhalt von Investitionen im VV	704'675.79			704'675.79
29301.11	Werterhaltung Wasserversorgung	1'522'597.41	108'635.00	71'731.66	1'559'500.75
29302.21	Werterhaltung Abwasserentsorgung	3'691'319.09	230'670.00	153'333.76	3'768'655.33

12.1 Bilanz

		1.1.2025	Zuwachs	Abgang	31.12.2025
29304.41	Werterhaltung Elektrizitätsnetz	603'106.79	75'000.00	158'090.93	520'015.86
294	Reserven	1'077'218.05	334'391.03		1'411'609.08
2940	Finanzpolitische Reserven	1'077'218.05	334'391.03		1'411'609.08
29400.01	Zusätzliche Abschreibungen	1'077'218.05	334'391.03		1'411'609.08
296	Neubewertungsreserve Finanzvermögen	254'214.55		5'600.00	248'614.55
2960	Neubewertungsreserve Finanzvermögen	254'214.55		5'600.00	248'614.55
29600.01	Neubewertungsreserve Finanzvermögen	5'600.00		5'600.00	
29601.11	Schwankungsreserve	248'614.55			248'614.55
299	Bilanzüberschuss /-fehlbetrag	4'666'113.63	408'715.70	408'715.70	4'666'113.63
2990	Jahresergebnis	408'715.70		408'715.70	
29900.01	Jahresergebnis	408'715.70		408'715.70	
2999	Kumulierte Ergebnisse der Vorjahre	4'257'397.93	408'715.70		4'666'113.63
29990.01	Kumulierte Ergebnisse der Vorjahre	4'257'397.93	408'715.70		4'666'113.63

12.2 Erfolgsrechnung nach Funktionen

		Rechnung 2025		Budget 2025		Rechnung 2024	
		Aufwand	Ertrag	Aufwand	Ertrag	Aufwand	Ertrag
	ERFOLGSRECHNUNG	27'736'763.48	27'736'763.48	25'605'933.00	25'605'933.00	27'316'561.24	27'316'561.24
00	Allgemeine Verwaltung	1'329'938.68	191'754.51	1'340'975.00	100'290.00	1'145'429.81	107'609.06
	Nettoaufwand		1'138'184.17		1'240'685.00		1'037'820.75
01	Legislative und Exekutive	218'614.70		208'550.00		211'394.17	
	Nettoaufwand		218'614.70		208'550.00		211'394.17
011	Legislative	37'735.65		35'000.00		39'045.85	
	Nettoaufwand		37'735.65		35'000.00		39'045.85
0110	Legislative	37'735.65		35'000.00		39'045.85	
3000.01	Löhne, Tag- und Sitzungsgelder an Behörden	230.00					
3102.01	Drucksachen, Publikationen	8'386.00		8'700.00		9'501.00	
3130.01	Porti, Telefon-, Bank- und Postgebühren	7'151.10		6'800.00		7'307.95	
3132.01	Dienstleistungen und Gebühren Dritter	19'468.55		17'000.00		19'736.90	
3636.01	Beiträge an private Organisationen ohne Erwerbszweck	2'500.00		2'500.00		2'500.00	
012	Exekutive	180'879.05		173'550.00		172'348.32	
	Nettoaufwand		180'879.05		173'550.00		172'348.32
0120	Exekutive	180'879.05		173'550.00		172'348.32	
3000.01	Löhne, Tag- und Sitzungsgelder an Behörden	142'816.25		131'000.00		136'243.90	
3050.01	AG-Beiträge AHV, IV, EO, ALV, Verwaltungskosten	7'225.20		7'800.00		7'662.40	
3054.01	AG-Beiträge an Familienausgleichskasse	1'613.40		1'750.00		1'657.70	
3102.01	Drucksachen, Publikationen	1'729.60				2'189.05	
3170.01	Reisekosten und Spesen	6'484.50		3'000.00		5'988.20	
3199.01	Übriger Betriebsaufwand	21'010.10		30'000.00		18'607.07	
02	Allgemeine Dienste	1'111'323.98	191'754.51	1'132'425.00	100'290.00	934'035.64	107'609.06
	Nettoaufwand		919'569.47		1'032'135.00		826'426.58
022	Allgemeine Dienste	995'960.36	165'120.96	1'031'660.00	75'250.00	862'918.72	81'030.06
	Nettoaufwand		830'839.40		956'410.00		781'888.66
0220	Allgemeine Dienste, übrige	995'960.36	165'120.96	1'031'660.00	75'250.00	862'918.72	81'030.06
3010.01	Löhne des Verwaltungs- und Betriebspersonals	609'912.10		625'000.00		546'556.91	
3040.01	Kinder- und Ausbildungszulagen	2'280.00		3'000.00		2'640.00	
3050.01	AG-Beiträge AHV, IV, EO, ALV, Verwaltungskosten	39'457.70		44'750.00		34'990.10	

12.2 Erfolgsrechnung nach Funktionen

		Rechnung 2025		Budget 2025		Rechnung 2024	
		Aufwand	Ertrag	Aufwand	Ertrag	Aufwand	Ertrag
3052.01	AG-Beiträge an Pensionskassen	54'616.30		60'130.00		53'471.70	
3053.01	AG-Beiträge an Unfallversicherungen	13'852.00		9'840.00		12'233.80	
3054.01	AG-Beiträge an Familienausgleichskasse	9'221.50		8'280.00		8'199.75	
3090.01	Aus- und Weiterbildung des Personals	3'865.00		7'200.00		5'660.00	
3099.01	Übriger Personalaufwand	247.15		3'000.00			
3100.01	Büromaterial	7'925.55		8'000.00		10'279.78	
3102.01	Drucksachen, Publikationen	8'386.39		8'970.00		6'632.15	
3103.01	Fachliteratur, Zeitschriften	1'088.50		350.00		353.70	
3110.01	Büromöbel und Geräte	1'568.55					
3113.01	Hardware	15'715.25		16'220.00		1'379.00	
3118.01	Software, Lizenzen	5'707.40		12'000.00			
3130.01	Porti, Telefon-, Bank- und Postgebühren	24'634.97		25'750.00		24'369.08	
3132.01	Dienstleistungen und Gebühren Dritter	55'079.25		53'850.00		12'802.70	
3133.01	Informatik-Nutzungsaufwand	22'669.40		20'300.00		14'948.25	
3134.01	Sachversicherungsprämien	9'526.50		16'300.00		9'600.15	
3150.01	Unterhalt Büromöbel und -geräte	1'476.80		14'620.00		23'110.85	
3158.01	Unterhalt immaterielle Anlagen	51'007.65		40'500.00		38'698.65	
3170.01	Reisekosten und Spesen	775.60		200.00		780.95	
3611.01	Entschädigungen an Kantone und Konkordate	53'687.80		50'000.00		52'862.20	
3634.01	Beiträge an öffentliche Unternehmungen	3'259.00		3'400.00		3'349.00	
4210.01	Gebühren für Amtshandlungen		3'538.06		4'250.00		4'072.00
4260.01	Rückerstattungen Dritter		44'499.85		44'400.00		43'987.96
4611.01	Entschädigungen von Kantonen und Konkordaten		8'173.50		3'100.00		3'045.00
4612.01	Interne Verrechnung Spezialfinanzierung		100'054.75		11'000.00		11'000.00
4910.01	Interne Verrechnung von Dienstleistungen		8'854.80		12'500.00		18'925.10
029	Verwaltungsliegenschaften	115'363.62	26'633.55	100'765.00	25'040.00	71'116.92	26'579.00
	Nettoaufwand		88'730.07		75'725.00		44'537.92
0290	Verwaltungsliegenschaften	115'363.62	26'633.55	100'765.00	25'040.00	71'116.92	26'579.00
3010.01	Löhne des Verwaltungs- und Betriebspersonals	31'505.90		24'300.00		19'923.86	
3050.01	AG-Beiträge AHV, IV, EO, ALV, Verwaltungskosten	838.65		1'740.00		352.25	
3052.01	AG-Beiträge an Pensionskassen	411.60		380.00		372.60	
3053.01	AG-Beiträge an Unfallversicherungen	557.15		550.00		443.25	
3054.01	AG-Beiträge an Familienausgleichskasse	199.35		360.00		82.20	
3101.01	Betriebs-, Verbrauchsmaterial	1'853.00		1'000.00		1'975.60	
3111.01	Maschinen, Geräte und Fahrzeuge					1'536.16	
3120.01	Energie, Wasser, Abwasser, Heizkosten	29'928.55		30'000.00		28'457.20	
3130.01	Porti, Telefon-, Bank- und Postgebühren			20.00			
3134.01	Sachversicherungsprämien	3'958.35		4'050.00		4'038.50	

12.2 Erfolgsrechnung nach Funktionen

		Rechnung 2025		Budget 2025		Rechnung 2024	
		Aufwand	Ertrag	Aufwand	Ertrag	Aufwand	Ertrag
3144.01	Unterhalt Hochbauten, Gebäude	42'761.67		36'000.00		10'868.60	
3151.01	Unterhalt Maschinen, Geräte, Fahrzeuge	1'987.40		1'000.00		1'704.70	
3300.41	Planmässige Abschreibungen Hochbauten VV	1'362.00		1'365.00		1'362.00	
4260.01	Rückerstattungen Dritter		2'070.50		800.00		
4470.01	Pacht- und Mietzinse Liegenschaften VV		21'563.05		21'240.00		23'579.00
4930.01	Interne Verrechnung von Betriebs- und Verwaltungskosten		3'000.00		3'000.00		3'000.00
1	Öffentliche Ordnung und Sicherheit, Verteidigung	997'025.47	864'209.88	961'323.00	824'730.00	1'019'035.40	886'328.23
	Nettoaufwand		132'815.59		136'593.00		132'707.17
11	Öffentliche Sicherheit	136'197.41	49'819.40	133'220.00	41'350.00	131'369.95	49'799.20
	Nettoaufwand		86'378.01		91'870.00		81'570.75
111	Polizei	136'197.41	49'819.40	133'220.00	41'350.00	131'369.95	49'799.20
	Nettoaufwand		86'378.01		91'870.00		81'570.75
1110	Polizei	136'197.41	49'819.40	133'220.00	41'350.00	131'369.95	49'799.20
3010.01	Löhne des Verwaltungs- und Betriebspersonals	93'881.25		95'800.00		100'207.70	
3050.01	AG-Beiträge AHV, IV, EO, ALV, Verwaltungskosten	6'324.90		6'890.00		5'998.10	
3052.01	AG-Beiträge an Pensionskassen	10'476.00		10'530.00		9'600.60	
3053.01	AG-Beiträge an Unfallversicherungen	3'750.95		3'600.00		3'680.90	
3054.01	AG-Beiträge an Familienausgleichskasse	1'463.30		1'430.00		1'387.20	
3090.01	Aus- und Weiterbildung des Personals			500.00			
3101.01	Betriebs-, Verbrauchsmaterial	3'684.76		1'360.00		1'392.00	
3103.01	Fachliteratur, Zeitschriften	58.00		50.00		24.00	
3111.01	Maschinen, Geräte und Fahrzeuge			500.00		3'419.40	
3112.01	Kleider, Wäsche, Vorhänge	87.00		200.00			
3130.01	Porti, Telefon-, Bank- und Postgebühren	286.80		360.00		281.20	
3134.01	Sachversicherungsprämien	807.70		950.00		963.15	
3137.01	Steuern und Abgaben	928.95		980.00		898.95	
3151.01	Unterhalt Maschinen, Geräte, Fahrzeuge	4'747.80		1'000.00		3'416.75	
3631.01	Beiträge an Kantone und Konkordate	9'600.00		8'970.00			
3636.01	Beiträge an private Organisationen ohne Erwerbszweck	100.00		100.00		100.00	
4240.01	Benützungsgebühren und Dienstleistungen		230.00				
4260.01	Rückerstattungen Dritter		984.00		850.00		597.00
4612.01	Interne Verrechnung Spezialfinanzierung		38'120.25		32'500.00		37'335.20
4910.01	Interne Verrechnung von Dienstleistungen		10'485.15		8'000.00		11'867.00
14	Allgemeines Rechtswesen	158'633.00	148'792.15	114'150.00	128'800.00	163'824.40	135'302.91
	Nettoaufwand		9'840.85				28'521.49

12.2 Erfolgsrechnung nach Funktionen

		Rechnung 2025		Budget 2025		Rechnung 2024	
		Aufwand	Ertrag	Aufwand	Ertrag	Aufwand	Ertrag
	Nettoertrag			14'650.00			
140	Allgemeines Rechtswesen	158'633.00	148'792.15	114'150.00	128'800.00	163'824.40	135'302.91
	Nettoaufwand		9'840.85				28'521.49
	Nettoertrag			14'650.00			
1400	Allgemeines Rechtswesen	158'633.00	148'792.15	114'150.00	128'800.00	163'824.40	135'302.91
3102.01	Drucksachen, Publikationen	9'964.80		10'000.00		6'268.85	
3132.01	Dienstleistungen und Gebühren Dritter	143'265.10		100'000.00		149'559.30	
3134.01	Sachversicherungsprämien	174.45		150.00		175.60	
3181.01	Tatsächliche Forderungsverluste	-1.85					
3910.01	Interne Verrechnung von Dienstleistungen	5'230.50		4'000.00		7'820.65	
4210.01	Gebühren für Amtshandlungen		126'872.15		110'000.00		118'212.91
4240.01	Benützungsgebühren und Dienstleistungen		16'755.00		15'000.00		14'270.00
4631.01	Beiträge von Kantonen und Konkordaten		5'165.00		3'800.00		2'820.00
15	Feuerwehr	490'357.78	490'357.78	525'180.00	525'180.00	492'835.07	492'835.07
150	Feuerwehr	490'357.78	490'357.78	525'180.00	525'180.00	492'835.07	492'835.07
1506	Regionale Feuerwehrorganisation	490'357.78	490'357.78	525'180.00	525'180.00	492'835.07	492'835.07
3000.01	Löhne, Tag- und Sitzungsgelder an Behörden	178'725.25		184'400.00		158'960.00	
3050.01	AG-Beiträge AHV, IV, EO, ALV, Verwaltungskosten	4'985.35		4'500.00		4'604.90	
3053.01	AG-Beiträge an Unfallversicherungen	316.45		300.00		283.40	
3054.01	AG-Beiträge an Familienausgleichskasse	1'153.10		1'100.00		1'065.20	
3090.01	Aus- und Weiterbildung des Personals	37'295.80		47'380.00		29'547.65	
3099.01	Übriger Personalaufwand	888.45		700.00		543.80	
3100.01	Büromaterial	464.25		1'500.00		1'050.25	
3101.01	Betriebs-, Verbrauchsmaterial	8'512.05		11'400.00		8'468.89	
3102.01	Drucksachen, Publikationen	192.45		1'800.00		1'469.95	
3103.01	Fachliteratur, Zeitschriften	750.00		700.00		600.00	
3105.01	Lebensmittel	7'217.50		10'600.00		9'805.05	
3110.01	Büromöbel und Geräte			800.00		362.90	
3111.01	Maschinen, Geräte und Fahrzeuge	49'125.83		46'700.00		102'692.50	
3112.01	Kleider, Wäsche, Vorhänge	42'052.40		47'100.00		13'856.00	
3118.01	Software, Lizenzen	3'472.74		3'600.00		3'464.49	
3120.01	Energie, Wasser, Abwasser, Heizkosten	12'002.65		12'500.00		13'995.55	
3130.01	Porti, Telefon-, Bank- und Postgebühren	3'300.61		3'900.00		2'826.50	
3132.01	Dienstleistungen und Gebühren Dritter	1'145.00		3'600.00		50.00	
3134.01	Sachversicherungsprämien	7'542.60		7'000.00		8'226.70	

12.2 Erfolgsrechnung nach Funktionen

		Rechnung 2025		Budget 2025		Rechnung 2024	
		Aufwand	Ertrag	Aufwand	Ertrag	Aufwand	Ertrag
3136.01	Honorare privatärztlicher Tätigkeit	940.00		2'100.00		665.00	
3137.01	Steuern und Abgaben	1'946.85		2'000.00		2'119.95	
3144.01	Unterhalt Hochbauten, Gebäude	5'033.20		5'000.00		7'642.10	
3151.01	Unterhalt Maschinen, Geräte, Fahrzeuge	30'638.60		29'000.00		28'984.24	
3158.01	Unterhalt immaterielle Anlagen	2'013.00		2'000.00		2'250.00	
3170.01	Reisekosten und Spesen	718.00		2'400.00		350.00	
3181.01	Tatsächliche Forderungsverluste	5'015.40		3'500.00		4'397.60	
3300.61	Planmässige Abschreibungen Mobilien VV	78'748.00		85'000.00		78'746.00	
3409.90	Interne Verrechnung Zinsen SF	4'469.25		2'000.00		4'311.55	
3612.01	Interne Verrechnung Spezialfinanzierung	690.00		1'500.00		495.00	
3636.01	Beiträge an private Organisationen ohne Erwerbszweck	1'003.00		1'100.00		999.90	
4200.01	Ersatzabgaben		311'641.10		298'275.00		311'599.30
4240.01	Benützungsgebühren und Dienstleistungen		31'015.40		18'000.00		15'917.00
4270.01	Bussen		710.00		800.00		192.00
4631.01	Beiträge von Kantonen und Konkordaten		77'634.00		77'303.00		77'510.00
9011.01	Abschluss SF und Fonds im EK; Aufwandüberschuss		69'357.28		130'802.00		87'616.77
16	Verteidigung	211'837.28	175'240.55	188'773.00	129'400.00	231'005.98	208'391.05
	Nettoaufwand		36'596.73		59'373.00		22'614.93
161	Militärische Verteidigung	59'592.62	151'382.45	35'855.00	116'500.00	50'435.10	179'950.45
	Nettoertrag	91'789.83		80'645.00		129'515.35	
1610	Militärische Verteidigung	59'592.62	151'382.45	35'855.00	116'500.00	50'435.10	179'950.45
3010.01	Löhne des Verwaltungs- und Betriebspersonals	4'450.65		1'800.00		2'070.50	
3050.01	AG-Beiträge AHV, IV, EO, ALV, Verwaltungskosten	235.40		50.00		78.05	
3053.01	AG-Beiträge an Unfallversicherungen	90.45		8.00		31.20	
3054.01	AG-Beiträge an Familienausgleichskasse	54.35		12.00		18.05	
3101.01	Betriebs-, Verbrauchsmaterial	10'615.92		4'500.00		6'298.35	
3120.01	Energie, Wasser, Abwasser, Heizkosten	4'750.55		2'820.00		4'071.25	
3130.01	Porti, Telefon-, Bank- und Postgebühren	1'537.80		1'820.00		1'726.50	
3134.01	Sachversicherungsprämien	49.40		45.00		50.60	
3632.01	Beiträge an Gemeinden und Gemeindeverbände	4'000.00		4'000.00		4'000.00	
3920.01	Interne Verrechnung von Pacht, Mieten, Benützungskosten	16'000.00		14'000.00		16'000.00	
3930.01	Interne Verrechnung von Betriebs- und Verwaltungskosten	17'808.10		6'800.00		16'090.60	
4260.01	Rückerstattungen Dritter		1'863.15				300.00
4472.01	Vergütung für Benützungen Liegenschaften VV		7'668.00		4'500.00		5'004.00
4630.01	Beiträge vom Bund		141'851.30		112'000.00		174'646.45
162	Zivile Verteidigung	152'244.66	23'858.10	152'918.00	12'900.00	180'570.88	28'440.60

12.2 Erfolgsrechnung nach Funktionen

		Rechnung 2025		Budget 2025		Rechnung 2024	
		Aufwand	Ertrag	Aufwand	Ertrag	Aufwand	Ertrag
Nettoaufwand			128'386.56		140'018.00		152'130.28
1620	Zivilschutz	152'244.66	23'858.10	152'918.00	12'900.00	180'570.88	28'440.60
3101.01	Betriebs-, Verbrauchsmaterial	28'276.80		33'000.00		7'434.13	
3111.01	Maschinen, Geräte und Fahrzeuge					3'590.00	
3120.01	Energie, Wasser, Abwasser, Heizkosten	45'152.55		25'500.00		45'819.60	
3134.01	Sachversicherungsprämien	7'295.75		7'500.00		7'498.60	
3137.01	Steuern und Abgaben	36.95		100.00		113.70	
3143.01	Unterhalt übrige Tiefbauten	27'561.20		4'000.00		8'613.00	
3151.01	Unterhalt Maschinen, Geräte, Fahrzeuge	2'279.44		500.00		16'813.75	
3300.31	Planmässige Abschreibungen übrige Tiefbauten VV	2'179.00		2'180.00			
3300.41	Planmässige Abschreibungen Hochbauten VV					2'179.00	
3632.01	Beiträge an Gemeinden und Gemeindeverbände	39'328.97		80'000.00		88'373.10	
3940.01	Interne Verrechnung von kalk. Zinsen und Finanzaufwand	6.00		10.00		8.00	
3950.01	Interne Verrechnung von Abschreibungen	128.00		128.00		128.00	
4631.01	Beiträge von Kantonen und Konkordaten		6'050.00		6'100.00		12'350.00
4930.01	Interne Verrechnung von Betriebs- und Verwaltungskosten		17'808.10		6'800.00		16'090.60
2	Bildung	7'493'786.65	3'292'956.50	6'767'766.00	2'330'700.00	7'067'506.72	2'629'296.45
Nettoaufwand			4'200'830.15		4'437'066.00		4'438'210.27
21	Obligatorische Schule	5'806'811.16	1'961'184.00	5'512'696.00	1'464'700.00	5'657'700.26	1'527'195.35
Nettoaufwand			3'845'627.16		4'047'996.00		4'130'504.91
211	Eingangsstufe	255'112.80		216'910.00		260'573.70	1'000.00
Nettoaufwand			255'112.80		216'910.00		259'573.70
2110	Kindergarten	255'112.80		216'910.00		260'573.70	1'000.00
3010.01	Löhne des Verwaltungs- und Betriebspersonals	16'087.00		11'000.00		14'770.75	
3050.01	AG-Beiträge AHV, IV, EO, ALV, Verwaltungskosten	810.10		320.00		724.65	
3053.01	AG-Beiträge an Unfallversicherungen	268.70		150.00		241.65	
3054.01	AG-Beiträge an Familienausgleichskasse	187.40		100.00		167.50	
3101.01	Betriebs-, Verbrauchsmaterial	869.40		4'000.00		5'042.55	
3103.01	Fachliteratur, Zeitschriften			500.00			
3104.01	Lehrmittel	14'625.55		16'000.00		16'155.45	
3110.01	Büromöbel und Geräte	1'096.20		1'000.00			
3120.01	Energie, Wasser, Abwasser, Heizkosten	8'812.60		7'000.00		10'174.60	
3134.01	Sachversicherungsprämien	1'235.25		1'240.00		1'238.60	
3144.01	Unterhalt Hochbauten, Gebäude	6'546.30		3'000.00		5'929.55	
3151.01	Unterhalt Maschinen, Geräte, Fahrzeuge			500.00		314.00	

12.2 Erfolgsrechnung nach Funktionen

		Rechnung 2025		Budget 2025		Rechnung 2024	
		Aufwand	Ertrag	Aufwand	Ertrag	Aufwand	Ertrag
3171.01	Exkursionen, Schulreisen und Lager	276.80		2'500.00		1'661.10	
3611.01	Entschädigungen an Kantone und Konkordate	204'297.50		169'600.00		203'821.25	
3632.01	Beiträge an Gemeinden und Gemeindeverbände					332.05	
4631.01	Beiträge von Kantonen und Konkordaten						1'000.00
212	Primarstufe	1'140'076.56	28'869.75	1'222'485.00	23'000.00	1'085'869.47	41'575.10
	Nettoaufwand		1'111'206.81		1'199'485.00		1'044'294.37
2120	Primarstufe	1'140'076.56	28'869.75	1'222'485.00	23'000.00	1'085'869.47	41'575.10
3000.01	Löhne, Tag- und Sitzungsgelder an Behörden	3'866.85		8'000.00		4'565.00	
3010.01	Löhne des Verwaltungs- und Betriebspersonals	39'878.50		42'700.00		52'882.10	
3050.01	AG-Beiträge AHV, IV, EO, ALV, Verwaltungskosten	2'577.00		2'850.00		2'794.05	
3052.01	AG-Beiträge an Pensionskassen	3'534.00		3'560.00		3'460.80	
3053.01	AG-Beiträge an Unfallversicherungen	870.50		700.00		956.95	
3054.01	AG-Beiträge an Familienausgleichskasse	596.20		600.00		646.30	
3090.01	Aus- und Weiterbildung des Personals	7'232.75		11'000.00		5'145.80	
3099.01	Übriger Personalaufwand	7'794.30		10'000.00		5'805.25	
3102.01	Drucksachen, Publikationen	417.95		1'000.00		353.50	
3104.01	Lehrmittel	115'156.16		130'000.00		115'426.67	
3110.01	Büromöbel und Geräte	3'497.75		4'000.00		2'397.15	
3111.01	Maschinen, Geräte und Fahrzeuge	3'947.40		8'000.00			
3113.01	Hardware	17'594.50		22'000.00		29'315.60	
3118.01	Software, Lizenzen	13'101.80		15'000.00		10'728.25	
3130.01	Porti, Telefon-, Bank- und Postgebühren	392.00		1'200.00		424.80	
3132.01	Dienstleistungen und Gebühren Dritter	46'501.05		46'000.00		41'607.40	
3134.01	Sachversicherungsprämien	2'214.80		2'050.00		2'051.10	
3151.01	Unterhalt Maschinen, Geräte, Fahrzeuge	2'923.90		4'000.00		3'922.25	
3171.01	Exkursionen, Schulreisen und Lager	67'487.35		72'000.00		67'772.00	
3611.01	Entschädigungen an Kantone und Konkordate	800'491.80		837'825.00		735'614.50	
4260.01	Rückerstattungen Dritter		20'947.00		20'000.00		31'338.10
4631.01	Beiträge von Kantonen und Konkordaten		7'122.75		2'000.00		9'437.00
4910.01	Interne Verrechnung von Dienstleistungen		800.00		1'000.00		800.00
213	Oberstufe	1'560'611.65	370'268.50	1'403'600.00	335'500.00	1'497'158.97	356'343.55
	Nettoaufwand		1'190'343.15		1'068'100.00		1'140'815.42
2130	Sekundarstufe I	1'560'611.65	370'268.50	1'403'600.00	335'500.00	1'497'158.97	356'343.55
3632.01	Beiträge an Gemeinden und Gemeindeverbände	1'351'743.75		1'315'000.00		1'392'425.87	
3634.01	Beiträge an öffentliche Unternehmungen	200'267.90		80'000.00		94'819.10	
3637.01	Leistungen an Private	8'600.00		8'600.00		9'914.00	

12.2 Erfolgsrechnung nach Funktionen

		Rechnung 2025		Budget 2025		Rechnung 2024	
		Aufwand	Ertrag	Aufwand	Ertrag	Aufwand	Ertrag
4611.01	Entschädigungen von Kantonen und Konkordaten		370'268.50		335'500.00		342'580.00
4632.01	Beiträge von Gemeinden und Gemeindeverbänden						13'763.55
214	Musikschulen	220'404.42		220'000.00		235'106.76	
	Nettoaufwand		220'404.42		220'000.00		235'106.76
2140	Musikschule	220'404.42		220'000.00		235'106.76	
3632.01	Beiträge an Gemeinden und Gemeindeverbände	220'404.42		220'000.00		235'106.76	
217	Schulliegenschaften	1'805'557.20	790'899.20	1'657'650.00	447'040.00	1'826'711.11	498'384.45
	Nettoaufwand		1'014'658.00		1'210'610.00		1'328'326.66
2170	Schulliegenschaften	1'805'557.20	790'899.20	1'657'650.00	447'040.00	1'826'711.11	498'384.45
3010.01	Löhne des Verwaltungs- und Betriebspersonals	328'260.40		295'120.00		273'524.65	
3050.01	AG-Beiträge AHV, IV, EO, ALV, Verwaltungskosten	20'614.55		20'180.00		16'854.25	
3052.01	AG-Beiträge an Pensionskassen	28'434.60		20'000.00		20'844.95	
3053.01	AG-Beiträge an Unfallversicherungen	10'810.25		4'450.00		9'428.50	
3054.01	AG-Beiträge an Familienausgleichskasse	4'768.45		3'680.00		3'898.25	
3090.01	Aus- und Weiterbildung des Personals	2'821.45				6'290.00	
3101.01	Betriebs-, Verbrauchsmaterial	29'197.92		28'000.00		35'579.87	
3111.01	Maschinen, Geräte und Fahrzeuge	37'912.85		34'000.00		48'323.00	
3112.01	Kleider, Wäsche, Vorhänge	2'231.95		3'500.00		2'715.05	
3120.01	Energie, Wasser, Abwasser, Heizkosten	102'752.80		100'000.00		115'005.95	
3130.01	Porti, Telefon-, Bank- und Postgebühren	5'983.80		6'000.00		6'060.35	
3132.01	Dienstleistungen und Gebühren Dritter	3'591.70		1'450.00		2'849.45	
3134.01	Sachversicherungsprämien	17'595.20		18'950.00		18'933.65	
3144.01	Unterhalt Hochbauten, Gebäude	68'744.05		48'000.00		88'377.91	
3151.01	Unterhalt Maschinen, Geräte, Fahrzeuge	4'838.48		3'300.00		5'114.88	
3160.01	Miete und Pacht Liegenschaften	13'114.00		13'520.00		13'044.00	
3300.41	Planmässige Abschreibungen Hochbauten VV	741'996.65		678'900.00		784'271.00	
3910.01	Interne Verrechnung von Dienstleistungen	11'500.00		10'000.00		10'080.00	
3940.01	Interne Verrechnung von kalk. Zinsen und Finanzaufwand	118'844.10		117'000.00		113'971.40	
3950.01	Interne Verrechnung von Abschreibungen	251'544.00		251'600.00		251'544.00	
4240.01	Benützungsgebühren und Dienstleistungen		1'550.50				
4260.01	Rückerstattungen Dritter		14'129.95		2'000.00		227.50
4260.05	Rückerstattungen Sozialversicherung		6'815.00				
4470.01	Pacht- und Mietzinse Liegenschaften VV		39'750.00		39'750.00		39'750.00
4632.01	Beiträge von Gemeinden und Gemeindeverbänden		597'197.75		288'200.00		326'950.95
4920.01	Interne Verrechnung von Pacht, Mieten, Benützungskosten		131'456.00		117'090.00		131'456.00

12.2 Erfolgsrechnung nach Funktionen

		Rechnung 2025		Budget 2025		Rechnung 2024	
		Aufwand	Ertrag	Aufwand	Ertrag	Aufwand	Ertrag
218	Tagesbetreuung	825'048.53	771'146.55	792'051.00	659'160.00	752'280.25	629'892.25
	Nettoaufwand		53'901.98		132'891.00		122'388.00
2180	Tagesbetreuung	825'048.53	771'146.55	792'051.00	659'160.00	752'280.25	629'892.25
3010.01	Löhne des Verwaltungs- und Betriebspersonals	9'907.90		15'300.00		13'663.65	
3010.02	Löhne Betreuung Tagesschule	384'292.70		344'450.00		348'900.60	
3010.03	Löhne Küche Tagesschule	59'987.55		55'980.00		57'606.00	
3050.01	AG-Beiträge AHV, IV, EO, ALV, Verwaltungskosten	27'771.10		28'430.00		25'736.05	
3052.01	AG-Beiträge an Pensionskassen	37'746.20		33'000.00		32'355.15	
3053.01	AG-Beiträge an Unfallversicherungen	9'601.40		6'310.00		8'871.00	
3054.01	AG-Beiträge an Familienausgleichskasse	6'426.15		5'920.00		6'048.30	
3090.01	Aus- und Weiterbildung des Personals	6'123.40		6'000.00		5'238.00	
3100.01	Büromaterial	1'241.65		1'600.00		1'648.20	
3102.01	Drucksachen, Publikationen	297.30		500.00		686.05	
3104.01	Lehrmittel	14'978.33		12'000.00		10'653.81	
3105.01	Lebensmittel	33'262.30		45'000.00		30'679.50	
3109.01	Übriger Material- und Warenaufwand	1'372.50		2'200.00		1'957.79	
3110.01	Büromöbel und Geräte	531.15		2'250.00		1'139.60	
3111.01	Maschinen, Geräte und Fahrzeuge					7'693.10	
3118.01	Software, Lizenzen	2'279.00		2'660.00		1'620.40	
3130.01	Porti, Telefon-, Bank- und Postgebühren	868.80		1'700.00		1'433.95	
3132.01	Dienstleistungen und Gebühren Dritter	629.15		35'756.00		17'574.95	
3144.01	Unterhalt Hochbauten, Gebäude	7'631.85		9'500.00		835.45	
3151.01	Unterhalt Maschinen, Geräte, Fahrzeuge	1'087.85		2'000.00			
3170.01	Reisekosten und Spesen	10'443.70		7'800.00		7'477.20	
3181.01	Tatsächliche Forderungsverluste					606.05	
3199.01	Übriger Betriebsaufwand	563.20		800.00		705.50	
3300.41	Planmässige Abschreibungen Hochbauten VV	1'025.00		1'025.00		1'025.00	
3611.01	Entschädigungen an Kantone und Konkordate	149'701.35		117'000.00		104'607.95	
3631.01	Beiträge an Kantone und Konkordate			270.00			
3635.01	Beiträge an private Unternehmungen	15'200.00		15'650.00		21'277.00	
3910.01	Interne Verrechnung von Dienstleistungen	4'040.00		3'500.00		4'000.00	
3920.01	Interne Verrechnung von Pacht, Mieten, Benützungskosten	24'000.00		21'000.00		24'000.00	
3940.01	Interne Verrechnung von kalk. Zinsen und Finanzaufwand	605.00		1'000.00		806.00	
3950.01	Interne Verrechnung von Abschreibungen	13'434.00		13'450.00		13'434.00	
4260.01	Rückerstattungen Dritter		2'803.00		6'490.00		5'119.00
4260.02	Elternbeiträge Betreuung Tagesschule		303'892.60		279'900.00		311'634.70
4260.03	Elternbeiträge Verpflegung Tagesschule		99'328.10		117'520.00		98'164.55
4611.01	Entschädigungen von Kantonen und Konkordaten		290'802.00		252'250.00		211'974.00
4631.01	Beiträge von Kantonen und Konkordaten		71'320.85				

12.2 Erfolgsrechnung nach Funktionen

		Rechnung 2025		Budget 2025		Rechnung 2024	
		Aufwand	Ertrag	Aufwand	Ertrag	Aufwand	Ertrag
4632.01	Beiträge von Gemeinden und Gemeindeverbänden		3'000.00		3'000.00		3'000.00
22	Sonderschulen	1'685'925.49	1'331'772.50	1'254'070.00	866'000.00	1'408'806.46	1'102'101.10
	Nettoaufwand		354'152.99		388'070.00		306'705.36
220	Sonderschulen	1'685'925.49	1'331'772.50	1'254'070.00	866'000.00	1'408'806.46	1'102'101.10
	Nettoaufwand		354'152.99		388'070.00		306'705.36
2200	Sonderschulen	1'685'925.49	1'331'772.50	1'254'070.00	866'000.00	1'408'806.46	1'102'101.10
3000.01	Löhne, Tag- und Sitzungsgelder an Behörden	1'570.00		1'500.00		3'440.00	
3010.01	Löhne des Verwaltungs- und Betriebspersonals	1'588.70		1'800.00		1'233.65	
3050.01	AG-Beiträge AHV, IV, EO, ALV, Verwaltungskosten	123.65		120.00		121.35	
3053.01	AG-Beiträge an Unfallversicherungen	20.40		15.00		19.70	
3054.01	AG-Beiträge an Familienausgleichskasse	28.55		25.00		28.00	
3090.01	Aus- und Weiterbildung des Personals	1'125.00		500.00		1'500.00	
3099.01	Übriger Personalaufwand	1'664.20		2'500.00		1'135.00	
3104.01	Lehrmittel	16'310.59		23'000.00		16'183.03	
3110.01	Büromöbel und Geräte	4'173.05		7'000.00		6'714.28	
3130.01	Porti, Telefon-, Bank- und Postgebühren	562.65		1'500.00		613.80	
3132.01	Dienstleistungen und Gebühren Dritter	74'792.90		46'100.00		52'378.80	
3170.01	Reisekosten und Spesen	263.85		1'000.00		138.00	
3611.01	Entschädigungen an Kantone und Konkordate	1'497'464.85		1'072'010.00		1'230'944.40	
3632.01	Beiträge an Gemeinden und Gemeindeverbände	67'501.10		78'000.00		75'620.45	
3910.01	Interne Verrechnung von Dienstleistungen	2'800.00		3'000.00		2'800.00	
3920.01	Interne Verrechnung von Pacht, Mieten, Benützungskosten	15'936.00		16'000.00		15'936.00	
4260.01	Rückerstattungen Dritter		78'152.90		45'000.00		52'378.80
4611.01	Entschädigungen von Kantonen und Konkordaten		170'177.10		133'100.00		157'929.15
4632.01	Beiträge von Gemeinden und Gemeindeverbänden		1'083'442.50		687'900.00		891'793.15
29	Übriges Bildungswesen	1'050.00		1'000.00		1'000.00	
	Nettoaufwand		1'050.00		1'000.00		1'000.00
299	Bildung	1'050.00		1'000.00		1'000.00	
	Nettoaufwand		1'050.00		1'000.00		1'000.00
2990	Übrige Bildung	1'050.00		1'000.00		1'000.00	
3634.01	Beiträge an öffentliche Unternehmungen	1'050.00		1'000.00		1'000.00	
3	Kultur, Sport und Freizeit, Kirche	1'156'592.58	222'558.75	1'141'252.00	227'700.00	1'365'668.44	238'965.05
	Nettoaufwand		934'033.83		913'552.00		1'126'703.39

12.2 Erfolgsrechnung nach Funktionen

		Rechnung 2025		Budget 2025		Rechnung 2024	
		Aufwand	Ertrag	Aufwand	Ertrag	Aufwand	Ertrag
31	Kulturerbe	55'180.00		55'180.00		55'180.00	
	Nettoaufwand		55'180.00		55'180.00		55'180.00
311	Albert-Anker-Haus	55'000.00		55'000.00		55'000.00	
	Nettoaufwand		55'000.00		55'000.00		55'000.00
3110	Museen und bildende Kunst	55'000.00		55'000.00		55'000.00	
3636.01	Beiträge an private Organisationen ohne Erwerbszweck	55'000.00		55'000.00		55'000.00	
312	Denkmalpflege und Heimatschutz	180.00		180.00		180.00	
	Nettoaufwand		180.00		180.00		180.00
3120	Denkmalpflege und Heimatschutz	180.00		180.00		180.00	
3631.01	Beiträge an Kantone und Konkordate	180.00		180.00		180.00	
32	Kultur, übrige	214'553.11	19'321.50	205'100.00	19'500.00	227'575.56	17'479.40
	Nettoaufwand		195'231.61		185'600.00		210'096.16
321	Bibliotheken	181'855.81	19'321.50	171'500.00	19'500.00	195'030.51	17'479.40
	Nettoaufwand		162'534.31		152'000.00		177'551.11
3210	Bibliotheken	181'855.81	19'321.50	171'500.00	19'500.00	195'030.51	17'479.40
3010.01	Löhne des Verwaltungs- und Betriebspersonals	87'575.40		82'150.00		78'688.05	
3050.01	AG-Beiträge AHV, IV, EO, ALV, Verwaltungskosten	5'677.75		4'650.00		5'306.35	
3052.01	AG-Beiträge an Pensionskassen	4'942.20		2'120.00		2'194.20	
3053.01	AG-Beiträge an Unfallversicherungen	2'268.65		970.00		1'947.75	
3054.01	AG-Beiträge an Familienausgleichskasse	1'313.50		1'050.00		1'132.65	
3090.01	Aus- und Weiterbildung des Personals	340.00		600.00		990.00	
3100.01	Büromaterial	3'101.65		3'500.00		2'987.15	
3101.01	Betriebs-, Verbrauchsmaterial	1'412.55		1'500.00		1'222.70	
3103.01	Fachliteratur, Zeitschriften	21'154.35		23'000.00		23'606.11	
3110.01	Büromöbel und Geräte	1'956.44		3'000.00		4'271.00	
3120.01	Energie, Wasser, Abwasser, Heizkosten	6'298.50		7'000.00		6'922.25	
3130.01	Porti, Telefon-, Bank- und Postgebühren	1'429.41		1'500.00		1'279.95	
3132.01	Dienstleistungen und Gebühren Dritter	5'161.91		5'000.00		3'511.55	
3134.01	Sachversicherungsprämien	1'297.35		1'320.00		1'318.20	
3144.01	Unterhalt Hochbauten, Gebäude	3'456.00		3'000.00		27'802.90	
3170.01	Reisekosten und Spesen	1'727.15		1'000.00		809.70	
3636.01	Beiträge an private Organisationen ohne Erwerbszweck	4'100.00		4'500.00		2'345.00	

12.2 Erfolgsrechnung nach Funktionen

		Rechnung 2025		Budget 2025		Rechnung 2024	
		Aufwand	Ertrag	Aufwand	Ertrag	Aufwand	Ertrag
3920.01	Interne Verrechnung von Pacht, Mieten, Benützungskosten	24'960.00		21'840.00		24'960.00	
3940.01	Interne Verrechnung von kalk. Zinsen und Finanzaufwand	159.00		300.00		211.00	
3950.01	Interne Verrechnung von Abschreibungen	3'524.00		3'500.00		3'524.00	
4240.01	Benützungsgebühren und Dienstleistungen		10'074.00		10'000.00		8'257.60
4260.01	Rückerstattungen Dritter		987.50		1'500.00		971.80
4470.01	Pacht- und Mietzinse Liegenschaften VV		260.00				250.00
4632.01	Beiträge von Gemeinden und Gemeindeverbänden		8'000.00		8'000.00		8'000.00
322	Konzert und Theater	3'000.00		3'000.00		3'000.00	
	Nettoaufwand		3'000.00		3'000.00		3'000.00
3220	Konzert und Theater	3'000.00		3'000.00		3'000.00	
3636.01	Beiträge an private Organisationen ohne Erwerbszweck	3'000.00		3'000.00		3'000.00	
329	Kultur	29'697.30		30'600.00		29'545.05	
	Nettoaufwand		29'697.30		30'600.00		29'545.05
3290	Übrige Kultur	29'697.30		30'600.00		29'545.05	
3170.01	Reisekosten und Spesen	340.00					
3199.01	Übriger Betriebsaufwand	5'523.30		8'000.00		5'561.05	
3636.01	Beiträge an private Organisationen ohne Erwerbszweck	23'109.00		22'600.00		23'259.00	
3910.01	Interne Verrechnung von Dienstleistungen	725.00				725.00	
33	Medien	23'230.75		19'000.00		17'381.00	
	Nettoaufwand		23'230.75		19'000.00		17'381.00
332	Massenmedien	23'230.75		19'000.00		17'381.00	
	Nettoaufwand		23'230.75		19'000.00		17'381.00
3320	Massenmedien	23'230.75		19'000.00		17'381.00	
3130.01	Porti, Telefon-, Bank- und Postgebühren	23'230.75		19'000.00		17'381.00	
34	Sport und Freizeit	863'628.72	203'237.25	861'972.00	208'200.00	1'065'531.88	221'485.65
	Nettoaufwand		660'391.47		653'772.00		844'046.23
341	Sport	486'316.42	81'994.25	500'792.00	74'000.00	610'339.63	94'102.65
	Nettoaufwand		404'322.17		426'792.00		516'236.98
3410	Sport	6'140.77		7'250.00		1'250.00	
3199.01	Übriger Betriebsaufwand	3'390.77		6'000.00			

12.2 Erfolgsrechnung nach Funktionen

		Rechnung 2025		Budget 2025		Rechnung 2024	
		Aufwand	Ertrag	Aufwand	Ertrag	Aufwand	Ertrag
3636.01	Beiträge an private Organisationen ohne Erwerbszweck	2'750.00		1'250.00		1'250.00	
3411	Sportplätze	173'153.28	2'732.45	203'577.00	4'000.00	201'930.61	2'958.10
3010.01	Löhne des Verwaltungs- und Betriebspersonals			11'000.00		16'418.65	
3050.01	AG-Beiträge AHV, IV, EO, ALV, Verwaltungskosten			50.00		57.90	
3053.01	AG-Beiträge an Unfallversicherungen			150.00		216.70	
3054.01	AG-Beiträge an Familienausgleichskasse			5.00		14.05	
3101.01	Betriebs-, Verbrauchsmaterial	1'967.23		2'500.00		4'897.90	
3120.01	Energie, Wasser, Abwasser, Heizkosten	14'243.80		15'000.00		15'959.70	
3134.01	Sachversicherungsprämien	2'647.35		2'680.00		2'679.50	
3140.01	Unterhalt an Grundstücken	25'199.05		38'000.00		32'029.00	
3144.01	Unterhalt Hochbauten, Gebäude	4'129.55		2'000.00			
3151.01	Unterhalt Maschinen, Geräte, Fahrzeuge			2'000.00		897.05	
3300.31	Planmässige Abschreibungen übrige Tiefbauten VV			11'782.00		71'429.16	
3300.41	Planmässige Abschreibungen Hochbauten VV	71'484.30		72'260.00			
3910.01	Interne Verrechnung von Dienstleistungen	11'091.00		3'000.00		14'380.00	
3920.01	Interne Verrechnung von Pacht, Mieten, Benützungskosten	3'360.00		3'000.00		3'360.00	
3940.01	Interne Verrechnung von kalk. Zinsen und Finanzaufwand	1'681.00		2'800.00		2'241.00	
3950.01	Interne Verrechnung von Abschreibungen	37'350.00		37'350.00		37'350.00	
4260.01	Rückerstattungen Dritter		2'732.45		4'000.00		2'958.10
3412	Tennisplätze	2'367.55		2'500.00		4'710.65	
3120.01	Energie, Wasser, Abwasser, Heizkosten	2'367.55		2'000.00		2'274.00	
3140.01	Unterhalt an Grundstücken			500.00		2'436.65	
3413	Sporthalle	304'654.82	79'261.80	287'465.00	70'000.00	402'448.37	91'144.55
3010.01	Löhne des Verwaltungs- und Betriebspersonals	108'244.80		107'500.00		93'429.85	
3050.01	AG-Beiträge AHV, IV, EO, ALV, Verwaltungskosten	6'693.40		7'740.00		5'901.55	
3052.01	AG-Beiträge an Pensionskassen	8'437.60		8'610.00		8'504.45	
3053.01	AG-Beiträge an Unfallversicherungen	3'815.20		3'670.00		3'614.30	
3054.01	AG-Beiträge an Familienausgleichskasse	1'548.30		1'610.00		1'365.30	
3101.01	Betriebs-, Verbrauchsmaterial	13'468.98		13'000.00		9'539.25	
3111.01	Maschinen, Geräte und Fahrzeuge	7'102.25		13'500.00		16'925.61	
3112.01	Kleider, Wäsche, Vorhänge					813.85	
3120.01	Energie, Wasser, Abwasser, Heizkosten	64'865.05		46'000.00		68'314.55	
3130.01	Porti, Telefon-, Bank- und Postgebühren	504.70		240.00		368.10	
3134.01	Sachversicherungsprämien	5'241.60		5'400.00		5'407.30	
3137.01	Steuern und Abgaben	111.60		115.00		111.60	
3144.01	Unterhalt Hochbauten, Gebäude	23'343.35		23'000.00		132'205.30	
3151.01	Unterhalt Maschinen, Geräte, Fahrzeuge	6'891.04		4'500.00		4'985.21	

12.2 Erfolgsrechnung nach Funktionen

		Rechnung 2025		Budget 2025		Rechnung 2024	
		Aufwand	Ertrag	Aufwand	Ertrag	Aufwand	Ertrag
3300.41	Planmässige Abschreibungen Hochbauten VV	10'179.00		10'180.00		10'178.00	
3910.01	Interne Verrechnung von Dienstleistungen	4'954.30		2'000.00		900.00	
3940.01	Interne Verrechnung von kalk. Zinsen und Finanzaufwand	1'891.65		3'000.00		2'522.15	
3950.01	Interne Verrechnung von Abschreibungen	37'362.00		37'400.00		37'362.00	
4260.01	Rückerstattungen Dritter		359.95				20.00
4470.01	Pacht- und Mietzinse Liegenschaften VV		17'010.00		10'000.00		12'178.00
4611.01	Entschädigungen von Kantonen und Konkordaten				4'000.00		4'400.00
4632.01	Beiträge von Gemeinden und Gemeindeverbänden		42'531.85		39'000.00		55'186.55
4920.01	Interne Verrechnung von Pacht, Mieten, Benützungskosten		19'360.00		17'000.00		19'360.00
342	Freizeit	377'312.30	121'243.00	361'180.00	134'200.00	455'192.25	127'383.00
	Nettoaufwand		256'069.30		226'980.00		327'809.25
3420	Freizeit	60'361.95	39'260.00	55'350.00	53'000.00	95'533.60	44'838.00
3000.01	Löhne, Tag- und Sitzungsgelder an Behörden	23'469.50		30'000.00		24'047.25	
3050.01	AG-Beiträge AHV, IV, EO, ALV, Verwaltungskosten	1'162.50		1'000.00		930.00	
3052.01	AG-Beiträge an Pensionskassen	155.45					
3053.01	AG-Beiträge an Unfallversicherungen	143.40		150.00		166.25	
3054.01	AG-Beiträge an Familienausgleichskasse	268.90		250.00		215.10	
3101.01	Betriebs-, Verbrauchsmaterial	120.00		650.00			
3102.01	Drucksachen, Publikationen	4'071.90		1'000.00		2'042.80	
3109.01	Übriger Material- und Warenaufwand	2'201.90		3'500.00		4'044.55	
3110.01	Büromöbel und Geräte	2'695.35				40'601.85	
3130.01	Porti, Telefon-, Bank- und Postgebühren	635.80		200.00			
3132.01	Dienstleistungen und Gebühren Dritter	19'981.70		16'600.00		18'249.00	
3170.01	Reisekosten und Spesen	5'455.55		2'000.00		5'236.80	
4250.01	Verkäufe		100.00				
4260.01	Rückerstattungen Dritter		39'160.00		53'000.00		44'838.00
3421	Parkanlagen und Wanderwege	750.80		710.00		724.20	
3636.01	Beiträge an private Organisationen ohne Erwerbszweck	750.80		710.00		724.20	
3422	Mehrzweckgebäude	316'199.55	81'983.00	305'120.00	81'200.00	358'934.45	82'545.00
3101.01	Betriebs-, Verbrauchsmaterial	2'411.55		3'000.00		2'024.90	
3111.01	Maschinen, Geräte und Fahrzeuge	1'860.00		2'500.00		2'053.85	
3120.01	Energie, Wasser, Abwasser, Heizkosten	48'748.15		45'000.00		51'672.60	
3134.01	Sachversicherungsprämien	5'466.45		5'570.00		5'568.30	
3144.01	Unterhalt Hochbauten, Gebäude	19'841.00		12'500.00		51'705.85	
3151.01	Unterhalt Maschinen, Geräte, Fahrzeuge	132.00		2'500.00		5'711.40	
3920.01	Interne Verrechnung von Pacht, Mieten, Benützungskosten	66'560.00		58'250.00		66'560.00	

12.2 Erfolgsrechnung nach Funktionen

		Rechnung 2025		Budget 2025		Rechnung 2024	
		Aufwand	Ertrag	Aufwand	Ertrag	Aufwand	Ertrag
3940.01	Interne Verrechnung von kalk. Zinsen und Finanzaufwand	7'371.40		12'000.00		9'828.55	
3950.01	Interne Verrechnung von Abschreibungen	163'809.00		163'800.00		163'809.00	
4470.01	Pacht- und Mietzinse Liegenschaften VV		3'990.00		2'000.00		4'280.00
4632.01	Beiträge von Gemeinden und Gemeindeverbänden		22'800.00		22'800.00		22'800.00
4940.01	Interne Verrechnung von kalk. Zinsen und Finanzaufwand		816.00		2'000.00		1'088.00
4950.01	Interne Verrechnung von Abschreibungen		54'377.00		54'400.00		54'377.00
4	Gesundheit	14'663.00		16'370.00		15'350.00	
	Nettoaufwand		14'663.00		16'370.00		15'350.00
41	Spitäler, Kranken- und Pflegeheime	200.00		200.00		200.00	
	Nettoaufwand		200.00		200.00		200.00
412	Alters-, Kranken und Pflegeheime	200.00		200.00		200.00	
	Nettoaufwand		200.00		200.00		200.00
4120	Alters-, Kranken- und Pflegeheime	200.00		200.00		200.00	
3636.01	Beiträge an private Organisationen ohne Erwerbszweck	200.00		200.00		200.00	
42	Ambulante Krankenpflege	600.00		600.00		600.00	
	Nettoaufwand		600.00		600.00		600.00
421	Ambulante Krankenpflege	600.00		600.00		600.00	
	Nettoaufwand		600.00		600.00		600.00
4210	Ambulante Krankenpflege	600.00		600.00		600.00	
3636.01	Beiträge an private Organisationen ohne Erwerbszweck	600.00		600.00		600.00	
43	Gesundheit	9'990.00		11'670.00		10'685.00	
	Nettoaufwand		9'990.00		11'670.00		10'685.00
432	Krankheitsbekämpfung, übrige	100.00		100.00		100.00	
	Nettoaufwand		100.00		100.00		100.00
4320	Krankheitsbekämpfung, übrige	100.00		100.00		100.00	
3636.01	Beiträge an private Organisationen ohne Erwerbszweck	100.00		100.00		100.00	
433	Schulgesundheitsdienst	9'890.00		11'570.00		10'585.00	
	Nettoaufwand		9'890.00		11'570.00		10'585.00

12.2 Erfolgsrechnung nach Funktionen

		Rechnung 2025		Budget 2025		Rechnung 2024	
		Aufwand	Ertrag	Aufwand	Ertrag	Aufwand	Ertrag
4330	Schulgesundheitsdienst	2'790.00		3'000.00		2'845.00	
3136.01	Honorare privatärztlicher Tätigkeit	2'790.00		3'000.00		2'845.00	
4331	Schulzahnpflege	7'100.00		8'570.00		7'740.00	
3050.01	AG-Beiträge AHV, IV, EO, ALV, Verwaltungskosten			200.00			
3053.01	AG-Beiträge an Unfallversicherungen			20.00			
3054.01	AG-Beiträge an Familienausgleichskasse			50.00			
3132.01	Dienstleistungen und Gebühren Dritter			300.00		390.00	
3136.01	Honorare privatärztlicher Tätigkeit	7'100.00		8'000.00		7'350.00	
49	Gesundheitswesen	3'873.00		3'900.00		3'865.00	
	Nettoaufwand		3'873.00		3'900.00		3'865.00
490	Gesundheitswesen	3'873.00		3'900.00		3'865.00	
	Nettoaufwand		3'873.00		3'900.00		3'865.00
4900	Gesundheitswesen, übriges	3'873.00		3'900.00		3'865.00	
3636.01	Beiträge an private Organisationen ohne Erwerbszweck	3'873.00		3'900.00		3'865.00	
5	Soziale Sicherheit	3'616'674.75	205'992.40	3'672'947.00	225'500.00	3'415'175.85	217'550.15
	Nettoaufwand		3'410'682.35		3'447'447.00		3'197'625.70
53	Alter + Hinterlassene	924'885.15	26'082.50	979'507.00	25'500.00	957'891.99	25'966.50
	Nettoaufwand		898'802.65		954'007.00		931'925.49
531	Alters- und Hinterlassenenversicherung AHV	69'697.15	26'082.50	89'130.00	25'500.00	85'830.99	25'966.50
	Nettoaufwand		43'614.65		63'630.00		59'864.49
5310	Alters- u.Hinterlassenenversicherung AHV	69'697.15	26'082.50	89'130.00	25'500.00	85'830.99	25'966.50
3010.01	Löhne des Verwaltungs- und Betriebspersonals	54'305.65		66'600.00		59'427.89	
3050.01	AG-Beiträge AHV, IV, EO, ALV, Verwaltungskosten	3'480.20		4'790.00		3'767.00	
3052.01	AG-Beiträge an Pensionskassen	4'825.20		5'420.00		4'970.10	
3053.01	AG-Beiträge an Unfallversicherungen			1'060.00		385.85	
3054.01	AG-Beiträge an Familienausgleichskasse	805.30		1'000.00		871.50	
3090.01	Aus- und Weiterbildung des Personals	350.00		50.00		129.00	
3100.01	Büromaterial					119.35	
3103.01	Fachliteratur, Zeitschriften	57.60		60.00		57.60	
3170.01	Reisekosten und Spesen	18.40		150.00		177.60	
3910.01	Interne Verrechnung von Dienstleistungen	2'854.80		7'000.00		12'925.10	
3930.01	Interne Verrechnung von Betriebs- und Verwaltungskosten	3'000.00		3'000.00		3'000.00	

12.2 Erfolgsrechnung nach Funktionen

		Rechnung 2025		Budget 2025		Rechnung 2024	
		Aufwand	Ertrag	Aufwand	Ertrag	Aufwand	Ertrag
4611.01	Entschädigungen von Kantonen und Konkordaten		16'021.60		16'000.00		16'174.00
4632.01	Beiträge von Gemeinden und Gemeindeverbänden		10'060.90		9'500.00		9'792.50
532	Ergänzungsleistungen AHV / IV	855'188.00		890'377.00		872'061.00	
	Nettoaufwand		855'188.00		890'377.00		872'061.00
5320	Ergänzungsleistungen AHV / IV	855'188.00		890'377.00		872'061.00	
3631.01	Beiträge an Kantone und Konkordate	855'188.00		890'377.00		872'061.00	
54	Familie und Jugend	301'790.30	179'909.90	301'380.00	200'000.00	259'708.46	191'583.65
	Nettoaufwand		121'880.40		101'380.00		68'124.81
541	Familienzulagen	18'178.00		19'190.00		12'929.00	
	Nettoaufwand		18'178.00		19'190.00		12'929.00
5410	Familienzulagen	18'178.00		19'190.00		12'929.00	
3631.01	Beiträge an Kantone und Konkordate	18'178.00		19'190.00		12'929.00	
544	Jugendschutz	34'199.60		32'190.00		21'732.41	
	Nettoaufwand		34'199.60		32'190.00		21'732.41
5440	Jugendschutz allgemein	31'599.60		29'590.00		19'132.41	
3103.01	Fachliteratur, Zeitschriften	357.00		350.00		357.00	
3632.01	Beiträge an Gemeinden und Gemeindeverbände	21'936.75		21'740.00		18'361.80	
3636.01	Beiträge an private Organisationen ohne Erwerbszweck	9'305.85		7'500.00		413.61	
5441	Kinder- und Jugendheime	2'600.00		2'600.00		2'600.00	
3636.01	Beiträge an private Organisationen ohne Erwerbszweck	2'600.00		2'600.00		2'600.00	
545	Leistungen an Familien	249'412.70	179'909.90	250'000.00	200'000.00	225'047.05	191'583.65
	Nettoaufwand		69'502.80		50'000.00		33'463.40
5450	Leistungen an Familien allgemein	249'412.70	179'909.90	250'000.00	200'000.00	225'047.05	191'583.65
3637.01	Leistungen an Private	249'412.70		250'000.00		225'047.05	
4611.01	Entschädigungen von Kantonen und Konkordaten		179'909.90		200'000.00		191'583.65
57	Sozialhilfe und Asylwesen	2'385'899.30		2'389'060.00		2'191'023.40	
	Nettoaufwand		2'385'899.30		2'389'060.00		2'191'023.40
579	Sozialhilfe	2'385'899.30		2'389'060.00		2'191'023.40	

12.2 Erfolgsrechnung nach Funktionen

		Rechnung 2025		Budget 2025		Rechnung 2024	
		Aufwand	Ertrag	Aufwand	Ertrag	Aufwand	Ertrag
	Nettoaufwand		2'385'899.30		2'389'060.00		2'191'023.40
5790	Sozialhilfe	142'279.00		140'000.00		98'700.00	
3632.01	Beiträge an Gemeinden und Gemeindeverbände	142'279.00		140'000.00		98'700.00	
5799	Lastenausgleich Sozialhilfe	2'243'620.30		2'249'060.00		2'092'323.40	
3611.01	Entschädigungen an Kantone und Konkordate	2'243'620.30		2'249'060.00		2'092'323.40	
59	Hilfsaktionen Sozialhilfe	4'100.00		3'000.00		6'552.00	
	Nettoaufwand		4'100.00		3'000.00		6'552.00
592	Hilfsaktionen im Inland	4'100.00		3'000.00		6'552.00	
	Nettoaufwand		4'100.00		3'000.00		6'552.00
5920	Hilfsaktionen im Inland	4'100.00		3'000.00		6'552.00	
3636.01	Beiträge an private Organisationen ohne Erwerbszweck	4'100.00		3'000.00		6'552.00	
6	Verkehr und Nachrichtenübermittlung	1'392'006.93	81'996.20	1'327'380.00	108'500.00	1'240'176.20	117'759.25
	Nettoaufwand		1'310'010.73		1'218'880.00		1'122'416.95
61	Strassenverkehr	840'582.18	81'996.20	811'880.00	108'500.00	721'411.45	117'759.25
	Nettoaufwand		758'585.98		703'380.00		603'652.20
615	Gemeindestrassen	840'582.18	81'996.20	811'880.00	108'500.00	721'411.45	117'759.25
	Nettoaufwand		758'585.98		703'380.00		603'652.20
6150	Gemeindestrassen	840'582.18	124'338.90	811'880.00	105'500.00	721'411.45	114'019.25
3000.01	Löhne, Tag- und Sitzungsgelder an Behörden	5'415.00		3'500.00		4'865.00	
3010.01	Löhne des Verwaltungs- und Betriebspersonals	281'674.45		309'080.00		272'076.35	
3050.01	AG-Beiträge AHV, IV, EO, ALV, Verwaltungskosten	18'909.80		21'060.00		16'105.55	
3052.01	AG-Beiträge an Pensionskassen	23'316.40		26'600.00		23'948.00	
3053.01	AG-Beiträge an Unfallversicherungen	10'560.20		10'150.00		9'879.75	
3054.01	AG-Beiträge an Familienausgleichskasse	4'374.60		3'450.00		3'725.35	
3090.01	Aus- und Weiterbildung des Personals	30'234.95		1'500.00			
3101.01	Betriebs-, Verbrauchsmaterial	49'645.50		50'000.00		40'691.92	
3111.01	Maschinen, Geräte und Fahrzeuge	5'480.65		8'500.00		11'963.44	
3112.01	Kleider, Wäsche, Vorhänge	2'618.20		3'000.00		2'315.45	
3120.01	Energie, Wasser, Abwasser, Heizkosten	57'289.65		49'500.00		60'254.35	
3130.01	Porti, Telefon-, Bank- und Postgebühren	2'592.30		3'000.00		2'677.40	
3132.01	Dienstleistungen und Gebühren Dritter	25'731.50		30'000.00		34'230.50	

12.2 Erfolgsrechnung nach Funktionen

		Rechnung 2025		Budget 2025		Rechnung 2024	
		Aufwand	Ertrag	Aufwand	Ertrag	Aufwand	Ertrag
3134.01	Sachversicherungsprämien	16'546.75		9'000.00		8'831.70	
3137.01	Steuern und Abgaben	6'504.00		5'000.00		4'712.30	
3141.01	Unterhalt Strassen / Verkehrswege	186'881.15		145'000.00		121'950.55	
3144.01	Unterhalt Hochbauten, Gebäude	3'418.64		5'000.00		3'038.80	
3151.01	Unterhalt Maschinen, Geräte, Fahrzeuge	26'608.21		35'000.00		19'321.10	
3170.01	Reisekosten und Spesen	533.30		250.00		190.60	
3300.31	Planmässige Abschreibungen übrige Tiefbauten VV	61'391.08		73'025.00		59'961.49	
3300.41	Planmässige Abschreibungen Hochbauten VV	2'904.90				1'600.00	
3300.61	Planmässige Abschreibungen Mobilien VV	4'515.00		1'365.00		4'516.00	
3900.01	Interne Verrechnung von Material- und Warenbezügen			1'900.00		957.00	
3910.01	Interne Verrechnung von Dienstleistungen	13'435.95		17'000.00		13'598.85	
4240.01	Benützungsgebühren und Dienstleistungen		4'322.30		8'000.00		9'993.60
4250.01	Verkäufe		11'400.00		500.00		350.00
4260.01	Rückerstattungen Dritter		4'002.50		500.00		4'228.20
4470.01	Pacht- und Mietzinse Liegenschaften VV		12'460.00		12'500.00		12'460.00
4612.01	Interne Verrechnung Spezialfinanzierung		21'390.00		24'000.00		22'035.00
4631.01	Beiträge von Kantonen und Konkordaten		12'794.10		15'500.00		12'986.45
4910.01	Interne Verrechnung von Dienstleistungen		57'970.00		44'500.00		51'966.00
6155	Parkplätze		-42'342.70		3'000.00		3'740.00
4200.01	Ersatzabgaben		-48'000.00				
4270.01	Bussen		5'657.30		3'000.00		3'740.00
62	Öffentlicher Verkehr	551'424.75		515'500.00		518'764.75	
	Nettoaufwand		551'424.75		515'500.00		518'764.75
622	Regionalverkehr	6'664.25		8'000.00		8'000.00	
	Nettoaufwand		6'664.25		8'000.00		8'000.00
6220	Regionalverkehr	6'664.25		8'000.00		8'000.00	
3634.01	Beiträge an öffentliche Unternehmungen	6'664.25		8'000.00		8'000.00	
629	Öffentlicher Verkehr	544'760.50		507'500.00		510'764.75	
	Nettoaufwand		544'760.50		507'500.00		510'764.75
6290	Öffentlicher Verkehr	544'760.50		507'500.00		510'764.75	
3141.01	Unterhalt Strassen / Verkehrswege	40'489.50				32'201.15	
3631.01	Beiträge an Kantone und Konkordate	504'271.00		507'500.00		478'563.60	
7	Umweltschutz und Raumordnung	2'913'312.21	2'463'357.70	2'821'360.00	2'400'475.00	2'823'166.49	2'411'418.15

12.2 Erfolgsrechnung nach Funktionen

		Rechnung 2025		Budget 2025		Rechnung 2024	
		Aufwand	Ertrag	Aufwand	Ertrag	Aufwand	Ertrag
Nettoaufwand			449'954.51		420'885.00		411'748.34
71	Wasserversorgung	818'143.70	818'143.70	861'600.00	861'600.00	837'468.28	837'468.28
710	Wasserversorgung	818'143.70	818'143.70	861'600.00	861'600.00	837'468.28	837'468.28
7101	Wasserversorgung [Gemeindebetrieb]	818'143.70	818'143.70	861'600.00	861'600.00	837'468.28	837'468.28
3000.01	Löhne, Tag- und Sitzungsgelder an Behörden	7'661.50		3'500.00		2'779.00	
3010.01	Löhne des Verwaltungs- und Betriebspersonals	5'186.10		16'050.00		15'468.95	
3050.01	AG-Beiträge AHV, IV, EO, ALV, Verwaltungskosten	473.45		950.00		980.95	
3052.01	AG-Beiträge an Pensionskassen			1'150.00		1'103.75	
3053.01	AG-Beiträge an Unfallversicherungen	246.25		220.00		338.55	
3054.01	AG-Beiträge an Familienausgleichskasse	109.50		250.00		227.45	
3101.71	Wasserversorgung; Betriebs-, Verbrauchsmaterial	159.99		350.00		15.73	
3111.71	Wasserversorgung; Maschinen, Geräte und Fahrzeuge.			13'350.00		58'486.59	
3120.17	Wasserversorgung; Energie	544.68		600.00		600.69	
3120.71	Wasserversorgung; Wasser, Energie	54'729.19		63'000.00		57'866.42	
3132.71	Wasserversorgung; Dienstleistungen und Gebühren Dritter	10'476.94		10'000.00		16'735.51	
3133.71	Wasserversorgung; Informatik-Nutzungsaufwand	3'355.29		4'500.00		2'406.40	
3134.71	Wasserversorgung; Sachversicherungsprämien	1'059.15		980.00		1'090.65	
3143.71	Wasserversorgung; Unterhalt übrige Tiefbauten	96'438.99		70'000.00		56'166.22	
3151.71	Wasservers.; Unterhalt Maschinen, Geräte, Fahrzeuge	16'144.13		35'300.00		69'188.47	
3158.71	Wasserversorgung; Unterhalt immaterielle Anlagen	7'449.70		4'600.00		5'664.62	
3170.01	Reisekosten und Spesen	63.00					
3199.01	Übriger Betriebsaufwand	173.35					
3300.31	Planmässige Abschreibungen übrige Tiefbauten VV	22'827.83		26'700.00		21'521.49	
3409.90	Interne Verrechnung Zinsen SF	5'661.20		5'400.00		3'709.40	
3510.11	Einlage in Werterhalt (Wiederbeschaffungswert)	76'935.00		76'935.00		76'935.00	
3510.51	Einlage in Werterhalt (Anschlussgebühren)	31'700.00		60'000.00		85'850.00	
3612.01	Interne Verrechnung Spezialfinanzierung	23'823.40		14'500.00		14'264.30	
3632.71	Wasservers.; Beiträge an Gemeinden + Gemeindeverb.	308'470.81		300'000.00		331'491.79	
3636.71	Wasserversorgung; Beiträge an private Organisationen ohne Erwerbszweck	1'426.97		1'400.00		1'426.97	
4240.51	Wasserversorgung; Anschlussgebühren		31'700.00		60'000.00		85'850.00
4240.71	Wasserversorgung; Grundgebühr		382'461.50		377'000.00		381'073.45
4250.71	Wasserversorgung; Verkäufe		330'180.54		396'900.00		341'906.24
4260.01	Rückerstattungen Dritter		2'070.00		1'000.00		7'117.10
4510.01	Entnahmen aus Spezialfinanzierungen des EK		71'731.66		26'700.00		21'521.49
9010.01	Abschluss SF und Fonds im EK; Ertragsüberschuss	143'027.28		151'865.00		13'149.38	

12.2 Erfolgsrechnung nach Funktionen

		Rechnung 2025		Budget 2025		Rechnung 2024	
		Aufwand	Ertrag	Aufwand	Ertrag	Aufwand	Ertrag
72	Abwasserentsorgung	1'126'449.56	1'126'449.56	1'173'485.00	1'173'485.00	1'190'426.95	1'190'426.95
720	Abwasserentsorgung	1'126'449.56	1'126'449.56	1'173'485.00	1'173'485.00	1'190'426.95	1'190'426.95
7201	Abwasserentsorgung [Gemeindebetrieb]	1'126'449.56	1'126'449.56	1'173'485.00	1'173'485.00	1'190'426.95	1'190'426.95
3000.01	Löhne, Tag- und Sitzungsgelder an Behörden	4'427.30		3'500.00		4'778.70	
3099.73	Abwasserbeseitigung; Übriger Personalaufwand			200.00			
3132.72	Abwasserentsorgung; Dienstl. und Gebühren Dritter	40'106.69		35'000.00		28'117.12	
3133.72	Abwasserentsorgung; Informatik-Nutzungsaufwand	3'355.29		3'250.00		2'406.40	
3143.72	Abwasserentsorgung; Unterhalt übrige Tiefbauten	22'797.73		10'000.00		30'436.48	
3158.72	Abwasserentsorgung; Unterhalt immaterielle Anlagen	7'449.70		4'500.00		5'664.62	
3170.01	Reisekosten und Spesen	49.00					
3199.01	Übriger Betriebsaufwand	3'704.25					
3300.31	Planmässige Abschreibungen übrige Tiefbauten VV	130'536.03		118'485.00		134'225.89	
3409.90	Interne Verrechnung Zinsen SF	48'504.65		20'000.00		33'977.90	
3510.11	Einlage in Werterhalt (Wiederbeschaffungswert)	173'250.00		173'250.00		173'250.00	
3510.51	Einlage in Werterhalt (Anschlussgebühren)	57'420.00		100'000.00		145'800.00	
3612.01	Interne Verrechnung Spezialfinanzierung	11'131.85		500.00		589.40	
3631.01	Beiträge an Kantone und Konkordate	27'043.00				19'802.00	
3632.72	Abwasserents.; Beitr. an Gemeinden + Gemeindeverb.	475'800.00		505'100.00		583'774.72	
4240.52	Abwasserentsorgung; Anschlussgebühren		57'420.00		100'000.00		145'800.00
4240.72	Abwasserentsorgung; Grundgebühr		863'498.45		920'000.00		873'776.76
4510.01	Entnahmen aus Spezialfinanzierungen des EK		153'333.76		118'485.00		134'225.89
4631.01	Beiträge von Kantonen und Konkordaten		52'197.35		35'000.00		36'624.30
9010.01	Abschluss SF und Fonds im EK; Ertragsüberschuss	120'874.07		199'700.00		27'603.72	
73	Abfall	478'028.69	478'028.69	353'640.00	353'640.00	361'741.82	361'741.82
730	Abfall	478'028.69	478'028.69	353'640.00	353'640.00	361'741.82	361'741.82
7300	Tierkörperbeseitigung	163'434.30	163'434.30	58'640.00	58'640.00	59'597.00	59'597.00
3101.01	Betriebs-, Verbrauchsmaterial	1'284.00		1'000.00		900.00	
3111.01	Maschinen, Geräte und Fahrzeuge	643.20					
3120.01	Energie, Wasser, Abwasser, Heizkosten	3'318.50		2'800.00		3'460.45	
3132.01	Dienstleistungen und Gebühren Dritter	109'186.45		35'000.00		36'414.20	
3134.01	Sachversicherungsprämien	88.40		80.00		90.10	
3144.01	Unterhalt Hochbauten, Gebäude	29'066.10		2'000.00		281.05	
3910.01	Interne Verrechnung von Dienstleistungen	19'600.00		17'500.00		18'200.00	
3940.01	Interne Verrechnung von kalk. Zinsen und Finanzaufwand	10.65		20.00		14.20	
3950.01	Interne Verrechnung von Abschreibungen	237.00		240.00		237.00	

12.2 Erfolgsrechnung nach Funktionen

		Rechnung 2025		Budget 2025		Rechnung 2024	
		Aufwand	Ertrag	Aufwand	Ertrag	Aufwand	Ertrag
4240.01	Benützungsgebühren und Dienstleistungen		807.05		500.00		523.80
4260.01	Rückerstattungen Dritter		6'977.40		2'500.00		2'213.85
4632.01	Beiträge von Gemeinden und Gemeindeverbänden		139'962.45		46'000.00		46'740.00
4632.73	Ergebnis Tierkörperbeseitigung		15'687.40		9'640.00		10'119.35
7301	Abfall [Gemeindebetrieb]	314'594.39	314'594.39	295'000.00	295'000.00	302'144.82	302'144.82
3000.01	Löhne, Tag- und Sitzungsgelder an Behörden	1'040.00		1'500.00			
3010.01	Löhne des Verwaltungs- und Betriebspersonals	42'481.00		34'500.00		34'536.35	
3050.01	AG-Beiträge AHV, IV, EO, ALV, Verwaltungskosten	427.20					
3053.01	AG-Beiträge an Unfallversicherungen	620.85		300.00		439.85	
3054.01	AG-Beiträge an Familienausgleichskasse	98.20					
3101.73	Abfallbeseitigung; Betriebs-, Verbrauchsmaterial	2'179.58		3'000.00		5'658.90	
3102.73	Abfallbeseitigung; Drucksachen, Publikationen	675.02		500.00		90.01	
3111.73	Abfallbeseitigung; Maschinen, Geräte und Fahrzeuge.	5'411.84		1'000.00		3'805.46	
3120.73	Abfallbeseitigung; Wasser, Energie	1'785.60		1'500.00		1'687.39	
3130.73	Abfallbeseitigung; Porti, Telefon-, Bank- und Postgebühren	1'131.27		1'500.00		1'021.46	
3132.73	Abfallbeseitigung; Dienstleistungen und Gebühren Dritter	187'620.91		180'000.00		187'304.31	
3134.73	Abfallbeseitigung; Sachversicherungsprämien	166.10		170.00		187.55	
3144.73	Abfallbeseitigung; Unterhalt Hochbauten			500.00			
3151.73	Abfallbes.; Unterhalt Maschinen, Geräte, Fahrzeuge	1'000.00		1'000.00		1'000.00	
3170.01	Reisekosten und Spesen	338.60		500.00		466.80	
3181.01	Tatsächliche Forderungsverluste	340.67		500.00		442.14	
3199.01	Übriger Betriebsaufwand	11.30					
3300.41	Planmässige Abschreibungen Hochbauten VV	23'459.00		23'460.00		23'459.00	
3409.90	Interne Verrechnung Zinsen SF	853.90		1'300.00		1'104.65	
3612.01	Interne Verrechnung Spezialfinanzierung	29'265.95		31'000.00		30'821.60	
3632.73	Ergebnis Tierkörperbeseitigung	15'687.40		9'640.00		10'119.35	
4240.73	Abfallbeseitigung; Grundgebühr		272'478.19		270'000.00		271'413.94
4250.73	Abfallbeseitigung; Verkaufserlöse		19'169.00		20'000.00		19'295.14
4260.01	Rückerstattungen Dritter		200.00		500.00		100.00
4451.01	Erträge aus Beteiligungen VV		4'595.00		4'500.00		4'595.00
9010.01	Abschluss SF und Fonds im EK; Ertragsüberschuss			3'130.00			
9011.01	Abschluss SF und Fonds im EK; Aufwandüberschuss		18'152.20				6'740.74
74	Verbauungen	184'762.00		188'995.00		189'266.00	
	Nettoaufwand		184'762.00		188'995.00		189'266.00
741	Gewässerverbauungen	184'762.00		181'195.00		189'266.00	
	Nettoaufwand		184'762.00		181'195.00		189'266.00

12.2 Erfolgsrechnung nach Funktionen

		Rechnung 2025		Budget 2025		Rechnung 2024	
		Aufwand	Ertrag	Aufwand	Ertrag	Aufwand	Ertrag
7410	Gewässerverbauungen	184'762.00		181'195.00		189'266.00	
3300.31	Planmässige Abschreibungen übrige Tiefbauten VV	67'120.00		64'770.00		67'119.00	
3611.01	Entschädigungen an Kantone und Konkordate	117'642.00		116'425.00		122'147.00	
745	Naturgefahren			7'800.00			
	Nettoaufwand				7'800.00		
7450	Naturgefahren			7'800.00			
3132.01	Dienstleistungen und Gebühren Dritter			7'800.00			
77	Übriger Umweltschutz	209'434.51	8'930.00	180'300.00	11'750.00	168'475.44	9'781.10
	Nettoaufwand		200'504.51		168'550.00		158'694.34
771	Friedhof und Bestattung	208'821.66	6'830.00	175'550.00	9'750.00	167'882.04	7'650.00
	Nettoaufwand		201'991.66		165'800.00		160'232.04
7710	Friedhof und Bestattung allgemein	208'821.66	6'830.00	175'550.00	9'750.00	167'882.04	7'650.00
3010.01	Löhne des Verwaltungs- und Betriebspersonals	27'924.45		29'800.00		26'875.69	
3050.01	AG-Beiträge AHV, IV, EO, ALV, Verwaltungskosten	1'894.60		2'150.00		1'661.45	
3052.01	AG-Beiträge an Pensionskassen	2'882.30		2'650.00		2'606.40	
3053.01	AG-Beiträge an Unfallversicherungen	1'123.90		850.00		985.25	
3054.01	AG-Beiträge an Familienausgleichskasse	438.10		450.00		384.60	
3101.01	Betriebs-, Verbrauchsmaterial	1'946.06		2'000.00		752.25	
3111.01	Maschinen, Geräte und Fahrzeuge	1'658.20		100.00		305.50	
3120.01	Energie, Wasser, Abwasser, Heizkosten	5'925.35		4'800.00		5'237.20	
3130.01	Porti, Telefon-, Bank- und Postgebühren	277.75		350.00		303.00	
3132.01	Dienstleistungen und Gebühren Dritter	2'297.50		250.00		250.15	
3134.01	Sachversicherungsprämien	1'635.10		1'850.00		1'857.10	
3143.01	Unterhalt übrige Tiefbauten	35'558.15		1'500.00		1'562.65	
3144.01	Unterhalt Hochbauten, Gebäude	2'033.95		2'000.00		382.60	
3151.01	Unterhalt Maschinen, Geräte, Fahrzeuge	308.25		500.00		127.20	
3910.01	Interne Verrechnung von Dienstleistungen	90.00					
3940.01	Interne Verrechnung von kalk. Zinsen und Finanzaufwand	5'289.00		8'800.00		7'052.00	
3950.01	Interne Verrechnung von Abschreibungen	117'539.00		117'500.00		117'539.00	
4240.01	Benützungsgebühren und Dienstleistungen		6'150.00		9'000.00		7'050.00
4260.01	Rückerstattungen Dritter		680.00		750.00		600.00
779	Umweltschutz	612.85	2'100.00	4'750.00	2'000.00	593.40	2'131.10
	Nettoaufwand				2'750.00		
	Nettoertrag	1'487.15				1'537.70	

12.2 Erfolgsrechnung nach Funktionen

		Rechnung 2025		Budget 2025		Rechnung 2024	
		Aufwand	Ertrag	Aufwand	Ertrag	Aufwand	Ertrag
7790	Umweltschutz		1'600.00	4'200.00	1'500.00		1'631.10
3132.01	Dienstleistungen und Gebühren Dritter			4'200.00			
4699.11	Rückverteilung CO2-Abgabe		1'600.00		1'500.00		1'631.10
7791	Öffentliche Toilettenanlagen	612.85	500.00	550.00	500.00	593.40	500.00
3120.01	Energie, Wasser, Abwasser, Heizkosten	612.85		550.00		593.40	
4260.01	Rückerstattungen Dritter		500.00		500.00		500.00
79	Raumordnung	96'493.75	31'805.75	63'340.00		75'788.00	12'000.00
	Nettoaufwand		64'688.00		63'340.00		63'788.00
790	Raumordnung	96'493.75	31'805.75	63'340.00		75'788.00	12'000.00
	Nettoaufwand		64'688.00		63'340.00		63'788.00
7900	Raumordnung allgemein	71'618.00	6'930.00	63'340.00		63'788.00	
3300.31	Planmässige Abschreibungen übrige Tiefbauten VV	12'641.00		12'640.00		12'641.00	
3320.90	Planmässige Abschreibungen übrige immaterielle Anlagen	28'102.00		28'100.00		28'102.00	
3634.01	Beiträge an öffentliche Unternehmungen	30'875.00		22'600.00		23'045.00	
4309.01	Übriger betrieblicher Ertrag		6'930.00				
7909	Mehrwertabgabe	24'875.75	24'875.75			12'000.00	12'000.00
3510.01	Einlagen in Spezialfinanzierungen EK	22'388.15				10'800.00	
3701.01	Durchlaufende Beiträge an Kanton	2'487.60				1'200.00	
4022.81	Mehrwertabschöpfung		22'388.15				
4707.01	Durchlaufende Beiträge von privaten Haushalten		2'487.60				12'000.00
8	Volkswirtschaft	6'743'064.05	7'093'111.14	5'957'510.00	6'056'285.00	7'127'082.50	7'308'626.75
	Nettoertrag	350'047.09		98'775.00		181'544.25	
81	Landwirtschaft	2'332.00		17'400.00		9'265.65	
	Nettoaufwand		2'332.00		17'400.00		9'265.65
814	Produktionsverbesserungen Pflanzen	2'332.00		17'400.00		9'265.65	
	Nettoaufwand		2'332.00		17'400.00		9'265.65
8140	Landw.Produktionsverbesserungen Pflanzen	2'332.00		17'400.00		9'265.65	
3000.01	Löhne, Tag- und Sitzungsgelder an Behörden			2'000.00		1'950.00	
3053.01	AG-Beiträge an Unfallversicherungen					3.80	
3132.01	Dienstleistungen und Gebühren Dritter			12'500.00		4'429.85	

12.2 Erfolgsrechnung nach Funktionen

		Rechnung 2025		Budget 2025		Rechnung 2024	
		Aufwand	Ertrag	Aufwand	Ertrag	Aufwand	Ertrag
3635.01	Beiträge an private Unternehmungen	2'232.00		2'300.00		2'232.00	
3636.01	Beiträge an private Organisationen ohne Erwerbszweck	100.00		600.00		650.00	
82	Forstwirtschaft	491'481.54	336'266.88	504'540.00	370'670.00	446'209.11	355'687.91
	Nettoaufwand		155'214.66		133'870.00		90'521.20
820	Forstwirtschaft	491'481.54	336'266.88	504'540.00	370'670.00	446'209.11	355'687.91
	Nettoaufwand		155'214.66		133'870.00		90'521.20
8200	Forstverwaltung	491'481.54	336'266.88	504'540.00	370'670.00	446'209.11	355'687.91
3000.01	Löhne, Tag- und Sitzungsgelder an Behörden	1'790.00		2'390.00		3'615.00	
3010.01	Löhne des Verwaltungs- und Betriebspersonals	286'302.00		298'400.00		281'436.00	
3049.01	Übrige Zulagen	4'577.00		5'000.00		4'239.00	
3050.01	AG-Beiträge AHV, IV, EO, ALV, Verwaltungskosten	18'665.05		21'330.00		18'031.10	
3052.01	AG-Beiträge an Pensionskassen	23'374.80		22'680.00		22'357.80	
3053.01	AG-Beiträge an Unfallversicherungen	18'002.50		19'850.00		18'029.80	
3054.01	AG-Beiträge an Familienausgleichskasse	4'317.05		4'450.00		4'172.15	
3090.76	Forstverwaltung; Aus- und Weiterbildung	8'707.59		4'250.00		1'979.85	
3100.76	Forstverwaltung; Büromaterial	885.07		600.00		165.22	
3101.76	Forstverwaltung; Betriebs-, Verbrauchsmaterial	28'448.73		37'150.00		30'263.41	
3102.76	Forstverwaltung; Drucksachen, Publikationen	145.97		150.00		152.73	
3103.76	Forstverwaltung; Fachliteratur, Zeitschriften	515.69		585.00		515.69	
3105.76	Forstverwaltung; Lebensmittel	268.92		500.00		699.24	
3111.76	Forstverwaltung; Maschinen, Geräte und Fahrzeuge	25'491.17		25'900.00		6'897.82	
3118.76	Forstverwaltung; Software, Lizenzen	5'839.96		5'150.00		4'416.61	
3120.76	Forstverwaltung; Wasser, Energie	1'177.33		880.00		1'200.51	
3130.76	Forstverwaltung; Porti, Telefon-, Bank- und Postgebühren	735.36		760.00		735.44	
3132.76	Forstverwaltung; Dienstleistungen und Gebühren Dritter	6'927.48		6'875.00		4'928.90	
3134.76	Forstverwaltung; Sachversicherungsprämien	4'933.90		6'000.00		5'494.55	
3137.01	Steuern und Abgaben	884.40		885.00		884.40	
3144.76	Forstverwaltung; Unterhalt Hochbauten, Gebäude	6'230.97		7'000.00		996.06	
3151.76	Forstverwaltung; Unterhalt Maschinen, Geräte, Fahrzeuge	24'286.90		13'000.00		18'652.63	
3160.01	Miete und Pacht Liegenschaften	11'200.00		11'200.00		11'200.00	
3170.01	Reisekosten und Spesen	249.30					
3636.01	Beiträge an private Organisationen ohne Erwerbszweck	3'084.40		4'555.00		2'915.20	
3910.01	Interne Verrechnung von Dienstleistungen	4'440.00		5'000.00		2'230.00	
4240.76	Forstverwaltung; Benützungsgebühren und Dienstl.		119'046.02		120'000.00		120'632.00
4250.76	Forstverwaltung; Verkäufe		45'346.00		40'000.00		35'366.45
4250.77	Forstverwaltung; Verkäufe Urproduktion		95'774.47		120'000.00		112'298.16
4260.01	Rückerstattungen Dritter		1'994.30		2'000.00		1'719.95

12.2 Erfolgsrechnung nach Funktionen

		Rechnung 2025		Budget 2025		Rechnung 2024	
		Aufwand	Ertrag	Aufwand	Ertrag	Aufwand	Ertrag
4489.76	Miete Waldhaus		8'250.00		8'500.00		8'357.50
4631.76	Forstverwaltung: Beiträge von Kanton		56'004.49		65'270.00		60'890.35
4900.01	Interne Verrechnung von Material- und Warenbezügen				1'900.00		957.00
4910.01	Interne Verrechnung von Dienstleistungen		9'851.60		13'000.00		15'466.50
84	Tourismus	21'039.00		21'000.00		21'039.00	
	Nettoaufwand		21'039.00		21'000.00		21'039.00
840	Tourismus	21'039.00		21'000.00		21'039.00	
	Nettoaufwand		21'039.00		21'000.00		21'039.00
8400	Tourismus	21'039.00		21'000.00		21'039.00	
3634.01	Beiträge an öffentliche Unternehmungen	20'539.00		20'500.00		20'539.00	
3635.01	Beiträge an private Unternehmungen	500.00		500.00		500.00	
87	Brennstoffe und Energie	6'228'211.51	6'756'844.26	5'414'570.00	5'685'615.00	6'650'568.74	6'952'938.84
	Nettoertrag	528'632.75		271'045.00		302'370.10	
871	Elektrizität	5'342'980.23	5'871'612.98	4'672'305.00	4'943'350.00	5'829'471.03	6'131'841.13
	Nettoertrag	528'632.75		271'045.00		302'370.10	
8710	Elektrizität allgemein	12'305.00	540'937.75	12'655.00	283'700.00	12'482.00	314'852.10
3940.01	Interne Verrechnung von kalk. Zinsen und Finanzaufwand	530.00		880.00		707.00	
3950.01	Interne Verrechnung von Abschreibungen	11'775.00		11'775.00		11'775.00	
4250.01	Verkäufe		25'982.80				
4250.41	Energieverkäufe				27'450.00		52'737.00
4612.01	Interne Verrechnung Spezialfinanzierung		514'954.95		256'250.00		262'115.10
8711	Elektrizitätsnetz [Gemeindebetrieb]	2'907'685.33	2'907'685.33	1'986'250.00	1'986'250.00	2'807'041.77	2'807'041.77
3000.01	Löhne, Tag- und Sitzungsgelder an Behörden	11'847.50		4'000.00		5'655.00	
3010.01	Löhne des Verwaltungs- und Betriebspersonals	61'172.90		108'200.00		121'616.55	
3050.01	AG-Beiträge AHV, IV, EO, ALV, Verwaltungskosten	3'881.15		7'170.00		7'296.75	
3052.01	AG-Beiträge an Pensionskassen	2'462.90		7'450.00		7'535.95	
3053.01	AG-Beiträge an Unfallversicherungen	1'263.65		1'600.00		2'537.45	
3054.01	AG-Beiträge an Familienausgleichskasse	897.80		1'500.00		1'691.20	
3100.85	Elektrizitätsversorgung; Büromaterial					1'683.02	
3101.02	Netznutzungsentgelt Vorlieferant	520'492.08		525'000.00		597'302.21	
3101.86	Swissgrid Systemdienstleistungen (SDL)	68'936.67		68'750.00		123'566.54	
3101.87	Zuschlag erneuerbare Energie (KEV)	327'585.34		287'500.00		364'256.97	
3101.89	Ökologische Sanierung der Wasserkraft	14'890.25		12'500.00		16'557.15	

12.2 Erfolgsrechnung nach Funktionen

		Rechnung 2025		Budget 2025		Rechnung 2024	
		Aufwand	Ertrag	Aufwand	Ertrag	Aufwand	Ertrag
3101.90	Bundesabgabe Stromreserve	39'616.83		28'750.00		198'746.67	
3102.85	Elektrizitätsversorgung: Drucksachen, Publikationen			1'000.00		569.98	
3111.85	Elektrizitätsvers.: Maschinen, Geräte und Fahrzeuge	46'280.07		86'500.00		93'342.58	
3118.85	Elektrizitätsversorgung: Software, Lizenzen			6'050.00		4'380.67	
3130.85	Porti, Telefon-, Bank- und Postgebühren	2'443.07		2'200.00		2'568.18	
3132.85	Elektrizitätsvers.; Dienstleistungen und Gebühren Dritter	380'263.22		145'800.00		112'885.98	
3132.86	Hausinstallationskontrollen			15'000.00		8'761.02	
3132.88	Unterhalt Messapparate	42'601.91		53'500.00		59'331.20	
3133.85	Elektrizitätsversorgung: Informatik-Nutzungsaufwand	12'792.22		12'400.00		19'174.28	
3134.85	Elektrizitätsversorgung: Sachversicherungsprämien	7'665.15		8'000.00		7'697.35	
3143.86	Unterhalt Niederspannungsnetz NE 7	72'727.52		50'000.00		34'227.51	
3143.88	Unterhalt Trafostationen NE 6	25'758.14					
3143.89	Unterhalt öffentliche Beleuchtung	103'903.48		65'000.00		11'890.98	
3151.85	Elektrizitätsvers.: Unterhalt Maschinen, Geräte, Fahrzeuge	1'530.06		3'000.00		1'969.48	
3158.85	Elektrizitätsversorgung: Unterhalt immaterielle Anlagen	28'401.95		21'000.00		21'596.30	
3170.01	Reisekosten und Spesen	483.80		500.00		464.85	
3181.01	Tatsächliche Forderungsverluste	1'832.39		1'000.00		152.50	
3199.01	Übriger Betriebsaufwand	27.45					
3300.01	Planmässige Abschreibungen Sachanlagen	111'019.00		111'000.00		111'018.00	
3300.31	Planmässige Abschreibungen übrige Tiefbauten VV	25'420.68		22'570.00		24'122.65	
3300.41	Planmässige Abschreibungen Hochbauten VV	21'651.25		55'800.00		24'952.51	
3510.51	Einlage in Werterhalt (Anschlussgebühren)	75'000.00				217'500.00	
3612.01	Interne Verrechnung Spezialfinanzierung	93'653.80		19'000.00		23'199.90	
3612.85	Elektrizität; Entschädigung an Gemeinde	464'954.95		206'250.00		262'115.10	
3634.85	Elektrizitätsversorgung: Beiträge an öff. Unternehm.	2'075.00		1'600.00		2'100.00	
4240.41	Netznutzungsgebühren		1'912'177.80		1'352'500.00		1'492'149.86
4240.42	Swissgrid Systemdienstleistungen SDL		88'777.05		68'750.00		119'084.05
4240.43	Kostendeckende Einspeisevergütung KEV		353'277.05		287'500.00		349'483.35
4240.45	Bundesabgabe Ökologische Sanierung Wasserkraft		16'054.20		12'500.00		15'893.25
4240.46	Bundesabgabe Stromreserve		39'156.85		28'750.00		190'482.50
4240.55	Elektrizitätsversorgung; Anschlussgebühren		75'000.00		30'000.00		217'500.00
4290.41	Elektrizitätsvers.; Eingang abgeschriebener Forderungen		196.50				240.50
4510.01	Entnahmen aus Spezialfinanzierungen des EK		158'090.93				160'093.16
4602.85	Elektrizität; Gemeindeabgaben		264'954.95		206'250.00		262'115.10
9010.01	Abschluss SF und Fonds im EK; Ertragsüberschuss	334'153.15		46'660.00		314'575.29	
8712	Elektrizitätswerk [Gemeindebetrieb]	2'422'989.90	2'422'989.90	2'673'400.00	2'673'400.00	3'009'947.26	3'009'947.26
3101.03	Energieeinkauf Vorlieferant	1'752'833.76		2'150'000.00		2'406'276.55	
3120.43	Vergütung ökologischer Mehrwert	94'420.97		60'000.00		56'878.85	
3120.44	Energieeinkauf lokale Produktion	336'030.21		360'000.00		541'133.80	

12.2 Erfolgsrechnung nach Funktionen

		Rechnung 2025		Budget 2025		Rechnung 2024	
		Aufwand	Ertrag	Aufwand	Ertrag	Aufwand	Ertrag
3130.85	Porti, Telefon-, Bank- und Postgebühren	1'681.23		1'800.00		1'742.37	
3132.85	Elektrizitätsvers.; Dienstleistungen und Gebühren Dritter	23'103.37		30'500.00		3'915.69	
3612.85	Elektrizität; Entschädigung an Gemeinde	50'000.00		50'000.00			
4250.41	Energieverkäufe		2'421'512.90		2'672'500.00		2'563'491.21
4260.85	Elektrizitätsversorgung; Rückerstattungen Dritter		577.00				
4451.01	Erträge aus Beteiligungen VV		900.00		900.00		900.00
9010.01	Abschluss SF und Fonds im EK; Ertragsüberschuss	164'920.36		21'100.00			
9011.01	Abschluss SF und Fonds im EK; Aufwandüberschuss						445'556.05
872	Erdöl und Gas	885'231.28	885'231.28	742'265.00	742'265.00	821'097.71	821'097.71
8721	Gasversorgung [Gemeindebetrieb]	885'231.28	885'231.28	742'265.00	742'265.00	821'097.71	821'097.71
3000.01	Löhne, Tag- und Sitzungsgelder an Behörden	474.25		800.00		901.60	
3010.01	Löhne des Verwaltungs- und Betriebspersonals	1'297.20		1'200.00			
3101.82	Gasversorgung; Einkäufe	789'476.08		656'285.00		726'988.03	
3111.82	Gasversorgung; Maschinen, Geräte und Fahrzeuge			2'000.00			
3132.82	Gasversorgung; Dienstleistungen und Gebühren Dritter	26'546.17		12'500.00		20'587.35	
3133.82	Gasversorgung; Informatik-Nutzungsaufwand	1'468.28		1'400.00		1'052.86	
3134.82	Gasversorgung; Sachversicherungsprämien	675.35		680.00		679.70	
3143.82	Gasversorgung; Unterhalt übrige Tiefbauten			2'000.00		6'352.82	
3151.82	Gasversorgung; Unterhalt Maschinen, Geräte, Fahrzeuge			1'500.00			
3158.82	Gasversorgung; Unterhalt immaterielle Anlagen	3'409.84		2'000.00		2'628.86	
3300.01	Planmässige Abschreibungen Sachanlagen	57'541.00		57'550.00		57'541.00	
3612.01	Interne Verrechnung Spezialfinanzierung	1'000.00		1'000.00		1'000.00	
3636.82	Gasversorgung; Beiträge an private Organisationen	3'343.11		3'350.00		3'365.49	
4250.82	Gasversorgung; Verkäufe		820'357.55		677'350.00		816'439.55
4260.82	Gasversorgung; Rückerstattungen Dritter						2'100.20
9011.01	Abschluss SF und Fonds im EK; Aufwandüberschuss		64'873.73		64'915.00		2'557.96
9	Finanzen und Steuern	2'079'699.16	13'320'826.40	1'599'050.00	13'331'753.00	2'097'969.83	13'399'008.15
	Nettoertrag	11'241'127.24		11'732'703.00		11'301'038.32	
91	Steuern	138'706.60	11'593'637.70	50'000.00	11'345'050.00	63'661.89	11'694'881.65
	Nettoertrag	11'454'931.10		11'295'050.00		11'631'219.76	
910	Steuern	138'706.60	11'593'637.70	50'000.00	11'345'050.00	63'661.89	11'694'881.65
	Nettoertrag	11'454'931.10		11'295'050.00		11'631'219.76	
9100	Allgemeine Gemeindesteuern	138'706.60	9'927'246.30	50'000.00	9'897'550.00	63'499.44	10'099'357.25
3180.01	Wertberichtigungen auf Forderungen	69'971.95				24'347.20	

12.2 Erfolgsrechnung nach Funktionen

		Rechnung 2025		Budget 2025		Rechnung 2024	
		Aufwand	Ertrag	Aufwand	Ertrag	Aufwand	Ertrag
3181.01	Tatsächliche Forderungsverluste	68'734.65		50'000.00		39'152.24	
4000.01	Einkommenssteuern natürliche Personen		7'784'565.15		8'072'400.00		8'052'781.15
4000.41	Aktive Steuerauscheidungen Einkommen		132'990.35		140'000.00		197'827.70
4000.51	Passive Steuerauscheidungen Einkommen		-221'529.10		-150'000.00		-185'991.25
4000.61	Pauschale Steueranrechnung		-1'942.40		1'000.00		-1'444.45
4000.71	Rückstellungen Steuerteilungen		60'060.00				-112'500.00
4001.01	Vermögenssteuern natürliche Personen		917'713.65		983'150.00		966'010.50
4001.41	Aktive Steuerauscheidungen Vermögen		35'370.45		35'000.00		43'242.10
4001.51	Passive Steuerauscheidungen Vermögen		-82'252.60		-40'000.00		-59'779.15
4002.01	Quellensteuern		574'041.85		310'000.00		386'080.70
4002.11	Quellensteuern Grenzgänger		8'503.70		8'500.00		14'152.80
4010.01	Gewinnsteuern juristische Personen		537'641.65		350'000.00		607'024.90
4010.41	Aktive Steuerauscheidungen Gewinnsteuern		175'510.45		180'000.00		214'269.65
4010.51	Passive Steuerauscheidungen Gewinnsteuern		-443.90		-10'000.00		-25'722.75
4010.71	Rückstellung Steuerteilungen		-6'500.00				-7'600.00
4011.01	Kapitalsteuern juristische Personen		3'454.05		2'000.00		1'567.30
4011.41	Aktive Steuerauscheidungen Kapitalsteuern		862.45		500.00		433.55
4011.51	Passive Steuerauscheidungen Kapitalsteuern		-127.65				-57.60
4029.01	Eingang abgeschriebene Steuern		9'328.20		15'000.00		9'062.10
9101	Sondersteuern		614'325.15		405'000.00		588'990.30
4000.21	Nachsteuern und Bussen Einkommensteuern		1'346.95		5'000.00		850.90
4022.01	Grundstückgewinnsteuer		315'674.25		150'000.00		342'834.75
4022.11	Sonderveranlagungen		297'303.95		250'000.00		245'304.65
9102	Liegenschaftssteuern		1'029'166.25		1'020'000.00		992'674.10
4021.01	Liegenschaftsteuer		1'029'154.00		1'020'000.00		992'605.15
4029.01	Eingang abgeschriebene Steuern		12.25				68.95
9103	Hundetaxe		22'900.00		22'500.00	162.45	13'860.00
3181.01	Tatsächliche Forderungsverluste					162.45	
4033.01	Hundesteuer		22'900.00		22'500.00		13'860.00
93	Finanz- und Lastenausgleich	699'152.00	365'342.00	698'500.00	397'250.00	687'371.00	389'718.00
	Nettoaufwand		333'810.00		301'250.00		297'653.00
930	Finanz- und Lastenausgleich	699'152.00	365'342.00	698'500.00	397'250.00	687'371.00	389'718.00
	Nettoaufwand		333'810.00		301'250.00		297'653.00
9300	Finanz- und Lastenausgleich	699'152.00	365'342.00	698'500.00	397'250.00	687'371.00	389'718.00

12.2 Erfolgsrechnung nach Funktionen

		Rechnung 2025		Budget 2025		Rechnung 2024	
		Aufwand	Ertrag	Aufwand	Ertrag	Aufwand	Ertrag
3621.61	Lastenausgleichsbeiträge an Kanton	699'152.00		698'500.00		687'371.00	
4621.61	Innerkantonaler Lastenausgleich		159'275.00		161'350.00		164'636.00
4622.71	Disparitätenabbau Gemeinden		206'067.00		235'900.00		225'082.00
95	Ertragsanteile, übrige		78'912.80		35'000.00		125'875.30
	Nettoertrag	78'912.80		35'000.00		125'875.30	
950	Ertragsanteile, übrige		78'912.80		35'000.00		125'875.30
	Nettoertrag	78'912.80		35'000.00		125'875.30	
9500	Ertragsanteile, übrige		78'912.80		35'000.00		125'875.30
4024.01	Erbschafts- und Schenkungssteuern		42'319.90		5'000.00		91'538.00
4600.01	Anteil direkte Bundessteuer		36'592.90		30'000.00		34'337.30
96	Vermögens- und Schuldenverwaltung	444'240.53	695'008.90	387'350.00	470'510.00	394'289.98	600'608.20
	Nettoertrag	250'768.37		83'160.00		206'318.22	
961	Zinsen	317'056.15	276'152.80	334'000.00	235'510.00	280'566.31	246'282.20
	Nettoaufwand		40'903.35		98'490.00		34'284.11
9610	Zinsen	317'056.15	276'152.80	334'000.00	235'510.00	280'566.31	246'282.20
3401.01	Verzinsung kurzfristige Finanzverbindlichkeiten	19'925.30				65.70	
3406.01	Verzinsung langfristige Finanzverbindlichkeiten	281'205.15		327'000.00		270'205.51	
3409.01	Int. Verr. übrige Passivzinsen	2'992.45				3'288.70	
3499.02	Vergütungszinsen	12'933.25		7'000.00		7'006.40	
4400.01	Zinsen flüssige Mittel		5.00				6.00
4401.02	Verzugszinsen		44'087.00		28'000.00		32'899.40
4402.01	Zinsen kurzfristige Finanzanlagen		37'000.00		35'000.00		34'000.00
4409.90	Interne Verrechnung Zinsen SF		59'489.00		28'700.00		43'103.50
4940.01	Interne Verrechnung von kalk. Zinsen und Finanzaufwand		135'571.80		143'810.00		136'273.30
963	Liegenschaften des Finanzvermögens	126'585.05	295'791.85	51'350.00	233'500.00	107'440.31	284'342.50
	Nettoertrag	169'206.80		182'150.00		176'902.19	
9630	Liegenschaften des Finanzvermögens	126'585.05	295'791.85	51'350.00	233'500.00	107'440.31	284'342.50
3010.01	Löhne des Verwaltungs- und Betriebspersonals	906.35					
3050.01	AG-Beiträge AHV, IV, EO, ALV, Verwaltungskosten	40.85					
3053.01	AG-Beiträge an Unfallversicherungen	7.60					
3054.01	AG-Beiträge an Familienausgleichskasse	9.40					
3111.01	Maschinen, Geräte und Fahrzeuge			2'000.00		9'482.80	

12.2 Erfolgsrechnung nach Funktionen

		Rechnung 2025		Budget 2025		Rechnung 2024	
		Aufwand	Ertrag	Aufwand	Ertrag	Aufwand	Ertrag
3120.01	Energie, Wasser, Abwasser, Heizkosten	20'124.25		17'000.00		23'242.45	
3132.01	Dienstleistungen und Gebühren Dritter	7'954.05		7'500.00		6'127.85	
3134.01	Sachversicherungsprämien	5'182.80		5'850.00		5'853.90	
3144.01	Unterhalt Hochbauten, Gebäude	84'134.95		11'000.00		49'617.36	
3151.01	Unterhalt Maschinen, Geräte, Fahrzeuge	1'024.80		1'000.00		1'750.95	
3910.01	Interne Verrechnung von Dienstleistungen	7'200.00		7'000.00		11'365.00	
4240.01	Benützungsgebühren und Dienstleistungen		709.15				
4260.01	Rückerstattungen Dritter				500.00		
4290.01	Eingang abgeschriebener Forderungen		55'069.65				
4430.01	Pacht- und Mietzinse Liegenschaften FV		240'013.05		233'000.00		284'342.50
969	Finanzvermögen	599.33	123'064.25	2'000.00	1'500.00	6'283.36	69'983.50
	Nettoaufwand				500.00		
	Nettoertrag	122'464.92				63'700.14	
9690	Finanzvermögen	599.33	123'064.25	2'000.00	1'500.00	6'283.36	69'983.50
3144.01	Unterhalt Hochbauten, Gebäude	1'767.20					
3181.01	Tatsächliche Forderungsverluste	-1'167.87		2'000.00		6'283.36	
4290.01	Eingang abgeschriebener Forderungen		64.25		1'500.00		3'983.50
4440.01	Marktwertanpassungen Wertschriften		123'000.00				66'000.00
99	Nicht aufgeteilte Posten	797'600.03	587'925.00	463'200.00	1'083'943.00	952'646.96	587'925.00
	Nettoaufwand		209'675.03				364'721.96
	Nettoertrag			620'743.00			
990	Nicht aufgeteilte Posten	797'600.03	582'325.00	463'200.00	582'343.00	543'931.26	582'325.00
	Nettoaufwand		215'275.03				
	Nettoertrag			119'143.00		38'393.74	
9900	Nicht aufgeteilte Posten	334'391.03	582'325.00		582'343.00	80'723.26	582'325.00
3894.01	Einlagen in finanzpolitische Reserven	334'391.03				80'723.26	
4950.01	Interne Verrechnung von Abschreibungen		582'325.00		582'343.00		582'325.00
9901	Abschreibungen bestehendes Verwaltungsvermögen	463'209.00		463'200.00		463'208.00	
3300.01	Planmässige Abschreibungen Sachanlagen	463'209.00		463'200.00		463'208.00	
995	Neutrale Aufwendungen und Erträge		5'600.00		5'600.00		5'600.00
	Nettoertrag	5'600.00		5'600.00		5'600.00	
9950	Neutrale Aufwendungen und Erträge		5'600.00		5'600.00		5'600.00

12.2 Erfolgsrechnung nach Funktionen

		Rechnung 2025		Budget 2025		Rechnung 2024	
		Aufwand	Ertrag	Aufwand	Ertrag	Aufwand	Ertrag
4896.01	Entnahme aus Neubewertungsreserven		5'600.00		5'600.00		5'600.00
999	Abschluss				496'000.00	408'715.70	
	Nettoaufwand						408'715.70
	Nettoertrag			496'000.00			
9990	Abschluss				496'000.00	408'715.70	
9000.01	Ertragsüberschuss					408'715.70	
9001.01	Aufwandüberschuss				496'000.00		
	HILFSKOSTENSTELLE	586'965.75	9'556'935.20			790'480.85	3'988'832.77
	Ertragsüberschuss	8'969'969.45				3'198'351.92	
9990.5900.0	Passivierte Einnahmen	586'965.75				790'480.85	
1							
5900.01	Passivierte Einnahmen	586'965.75				790'480.85	
9990.6900.0	Aktivierete Ausgaben		9'556'935.20				3'988'832.77
1							
6900.01	Aktivierete Ausgaben		9'556'935.20				3'988'832.77

12.3 Erfolgsrechnung nach Sachgruppen

		Rechnung 2025		Budget 2025		Rechnung 2024	
		Aufwand	Ertrag	Aufwand	Ertrag	Aufwand	Ertrag
	Erfolgsrechnung	27'736'763.48	27'736'763.48	25'605'933.00	25'605'933.00	27'316'561.24	27'316'561.24
3	Aufwand	26'973'788.62		25'183'478.00		26'552'517.15	
30	Personalaufwand	3'531'671.34		3'552'435.00		3'318'973.15	
300	Behörden und Kommissionen	383'333.40		376'090.00		351'800.45	
3000	Löhne, Tag- und Sitzungsgelder an Behörden	383'333.40		376'090.00		351'800.45	
3000.01	Löhne, Tag- und Sitzungsgelder an Behörden	383'333.40		376'090.00		351'800.45	
301	Löhne des Verwaltungs- und Betriebspersonals	2'536'822.95		2'577'730.00		2'431'314.70	
3010	Löhne des Verwaltungs- und Betriebspersonals	2'536'822.95		2'577'730.00		2'431'314.70	
3010.01	Löhne des Verwaltungs- und Betriebspersonals	2'092'542.70		2'177'300.00		2'024'808.10	
3010.02	Löhne Betreuung Tagesschule	384'292.70		344'450.00		348'900.60	
3010.03	Löhne Küche Tagesschule	59'987.55		55'980.00		57'606.00	
304	Zulagen	6'857.00		8'000.00		6'879.00	
3040	Kinder- und Ausbildungszulagen	2'280.00		3'000.00		2'640.00	
3040.01	Kinder- und Ausbildungszulagen	2'280.00		3'000.00		2'640.00	
3049	Übrige Zulagen	4'577.00		5'000.00		4'239.00	
3049.01	Übrige Zulagen	4'577.00		5'000.00		4'239.00	
305	Arbeitgeberbeiträge	495'967.95		495'235.00		465'014.65	
3050	AG-Beitr.AHV,IV,EO,ALV,Verwaltungskosten	172'269.55		188'720.00		159'954.75	
3050.01	AG-Beiträge AHV, IV, EO, ALV, Verwaltungskosten	172'269.55		188'720.00		159'954.75	
3052	AG-Beiträge an Pensionskassen	205'615.55		204'280.00		193'326.45	
3052.01	AG-Beiträge an Pensionskassen	205'615.55		204'280.00		193'326.45	
3053	AG-Beiträge an Unfallversicherungen	78'190.45		64'913.00		74'735.65	
3053.01	AG-Beiträge an Unfallversicherungen	78'190.45		64'913.00		74'735.65	
3054	AG-Beiträge an Familienausgleichskasse	39'892.40		37'322.00		36'997.80	
3054.01	AG-Beiträge an Familienausgleichskasse	39'892.40		37'322.00		36'997.80	

12.3 Erfolgsrechnung nach Sachgruppen

		Rechnung 2025		Budget 2025		Rechnung 2024	
		Aufwand	Ertrag	Aufwand	Ertrag	Aufwand	Ertrag
309	Übriger Personalaufwand	108'690.04		95'380.00		63'964.35	
3090	Aus- und Weiterbildung des Personals	98'095.94		78'980.00		56'480.30	
3090.01	Aus- und Weiterbildung des Personals	89'388.35		74'730.00		54'500.45	
3090.76	Forstverwaltung; Aus- und Weiterbildung	8'707.59		4'250.00		1'979.85	
3099	Übriger Personalaufwand	10'594.10		16'400.00		7'484.05	
3099.01	Übriger Personalaufwand	10'594.10		16'200.00		7'484.05	
3099.73	Abwasserbeseitigung; Übriger Personalaufwand			200.00			
31	Sach- und übriger Betriebsaufwand	8'156'102.45		7'662'606.00		8'782'979.23	
310	Material- und Warenaufwand	3'977'145.47		4'243'410.00		4'874'860.70	
3100	Büromaterial	13'618.17		15'200.00		17'932.97	
3100.01	Büromaterial	12'733.10		14'600.00		16'084.73	
3100.76	Forstverwaltung; Büromaterial	885.07		600.00		165.22	
3100.85	Elektrizitätsversorgung; Büromaterial					1'683.02	
3101	Betriebs-, Verbrauchsmaterial	3'699'885.03		3'926'195.00		4'595'852.47	
3101.01	Betriebs-, Verbrauchsmaterial	155'265.72		156'910.00		126'220.31	
3101.02	Netznutzungsentgelt Vorlieferant	520'492.08		525'000.00		597'302.21	
3101.03	Energieeinkauf Vorlieferant	1'752'833.76		2'150'000.00		2'406'276.55	
3101.71	Wasserversorgung; Betriebs-, Verbrauchsmaterial	159.99		350.00		15.73	
3101.73	Abfallbeseitigung; Betriebs-, Verbrauchsmaterial	2'179.58		3'000.00		5'658.90	
3101.76	Forstverwaltung; Betriebs-, Verbrauchsmaterial	28'448.73		37'150.00		30'263.41	
3101.82	Gasversorgung; Einkäufe	789'476.08		656'285.00		726'988.03	
3101.86	Swissgrid Systemdienstleistungen (SDL)	68'936.67		68'750.00		123'566.54	
3101.87	Zuschlag erneuerbare Energie (KEV)	327'585.34		287'500.00		364'256.97	
3101.89	Ökologische Sanierung der Wasserkraft	14'890.25		12'500.00		16'557.15	
3101.90	Bundesabgabe Stromreserve	39'616.83		28'750.00		198'746.67	
3102	Drucksachen, Publikationen	34'267.38		33'620.00		29'956.07	
3102.01	Drucksachen, Publikationen	33'446.39		31'970.00		29'143.35	
3102.73	Abfallbeseitigung; Drucksachen, Publikationen	675.02		500.00		90.01	
3102.76	Forstverwaltung; Drucksachen, Publikationen	145.97		150.00		152.73	
3102.85	Elektrizitätsversorgung; Drucksachen, Publikationen			1'000.00		569.98	
3103	Fachliteratur, Zeitschriften	23'981.14		25'595.00		25'514.10	

12.3 Erfolgsrechnung nach Sachgruppen

		Rechnung 2025		Budget 2025		Rechnung 2024	
		Aufwand	Ertrag	Aufwand	Ertrag	Aufwand	Ertrag
3103.01	Fachliteratur, Zeitschriften	23'465.45		25'010.00		24'998.41	
3103.76	Forstverwaltung; Fachliteratur, Zeitschriften	515.69		585.00		515.69	
3104	Lehrmittel	161'070.63		181'000.00		158'418.96	
3104.01	Lehrmittel	161'070.63		181'000.00		158'418.96	
3105	Lebensmittel	40'748.72		56'100.00		41'183.79	
3105.01	Lebensmittel	40'479.80		55'600.00		40'484.55	
3105.76	Forstverwaltung; Lebensmittel	268.92		500.00		699.24	
3109	Übriger Material- und Warenaufwand	3'574.40		5'700.00		6'002.34	
3109.01	Übriger Material- und Warenaufwand	3'574.40		5'700.00		6'002.34	
311	Nicht aktivierbare Anlagen	311'132.15		399'080.00		501'009.96	
3110	Büromöbel und Geräte	15'518.49		18'050.00		55'486.78	
3110.01	Büromöbel und Geräte	15'518.49		18'050.00		55'486.78	
3111	Maschinen, Geräte und Fahrzeuge	184'913.46		244'550.00		370'517.81	
3111.01	Maschinen, Geräte und Fahrzeuge	107'730.38		115'800.00		207'985.36	
3111.71	Wasserversorgung; Maschinen, Geräte und Fahrzeuge.			13'350.00		58'486.59	
3111.73	Abfallbeseitigung; Maschinen, Geräte und Fahrzeuge.	5'411.84		1'000.00		3'805.46	
3111.76	Forstverwaltung: Maschinen, Geräte und Fahrzeuge	25'491.17		25'900.00		6'897.82	
3111.82	Gasversorgung: Maschinen, Geräte und Fahrzeuge			2'000.00			
3111.85	Elektrizitätsvers.: Maschinen, Geräte und Fahrzeuge	46'280.07		86'500.00		93'342.58	
3112	Kleider, Wäsche, Vorhänge	46'989.55		53'800.00		19'700.35	
3112.01	Kleider, Wäsche, Vorhänge	46'989.55		53'800.00		19'700.35	
3113	Hardware	33'309.75		38'220.00		30'694.60	
3113.01	Hardware	33'309.75		38'220.00		30'694.60	
3118	Immateriellen Anlagen	30'400.90		44'460.00		24'610.42	
3118.01	Software, Lizenzen	24'560.94		33'260.00		15'813.14	
3118.76	Forstverwaltung; Software, Lizenzen	5'839.96		5'150.00		4'416.61	
3118.85	Elektrizitätsversorgung: Software, Lizenzen			6'050.00		4'380.67	
312	Ver- + Entsorgung Liegenschaften Verwaltungsverm.	915'881.33		853'450.00		1'114'822.76	
3120	Ver- + Entsorgung Liegenschaften Verwaltungsverm.	915'881.33		853'450.00		1'114'822.76	

12.3 Erfolgsrechnung nach Sachgruppen

		Rechnung 2025		Budget 2025		Rechnung 2024	
		Aufwand	Ertrag	Aufwand	Ertrag	Aufwand	Ertrag
3120.01	Energie, Wasser, Abwasser, Heizkosten	427'193.35		367'470.00		455'455.10	
3120.17	Wasserversorgung; Energie	544.68		600.00		600.69	
3120.43	Vergütung ökologischer Mehrwert	94'420.97		60'000.00		56'878.85	
3120.44	Energieeinkauf lokale Produktion	336'030.21		360'000.00		541'133.80	
3120.71	Wasserversorgung; Wasser, Energie	54'729.19		63'000.00		57'866.42	
3120.73	Abfallbeseitigung; Wasser, Energie	1'785.60		1'500.00		1'687.39	
3120.76	Forstverwaltung; Wasser, Energie	1'177.33		880.00		1'200.51	
313	Dienstleistungen und Honorare	1'479'701.35		1'161'526.00		1'075'072.35	
3130	Dienstleistungen Dritter	79'380.17		79'600.00		73'121.03	
3130.01	Porti, Telefon-, Bank- und Postgebühren	73'389.24		73'340.00		67'053.58	
3130.73	Abfallbeseitigung; Porti, Telefon-, Bank- und Postgebühren	1'131.27		1'500.00		1'021.46	
3130.76	Forstverwaltung; Porti, Telefon-, Bank- und Postgebühren	735.36		760.00		735.44	
3130.85	Porti, Telefon-, Bank- und Postgebühren	4'124.30		4'000.00		4'310.55	
3132	Honor.ext.Berater,Gutachter,Fachexp.etc.	1'232'432.50		912'081.00		842'729.68	
3132.01	Dienstleistungen und Gebühren Dritter	514'785.81		422'906.00		400'162.60	
3132.71	Wasserversorgung; Dienstleistungen und Gebühren Dritter	10'476.94		10'000.00		16'735.51	
3132.72	Abwasserentsorgung; Dienstl. und Gebühren Dritter	40'106.69		35'000.00		28'117.12	
3132.73	Abfallbeseitigung; Dienstleistungen und Gebühren Dritter	187'620.91		180'000.00		187'304.31	
3132.76	Forstverwaltung; Dienstleistungen und Gebühren Dritter	6'927.48		6'875.00		4'928.90	
3132.82	Gasversorgung; Dienstleistungen und Gebühren Dritter	26'546.17		12'500.00		20'587.35	
3132.85	Elektrizitätsvers.; Dienstleistungen und Gebühren Dritter	403'366.59		176'300.00		116'801.67	
3132.86	Hausinstallationskontrollen			15'000.00		8'761.02	
3132.88	Unterhalt Messapparate	42'601.91		53'500.00		59'331.20	
3133	Informatik-Nutzungsaufwand	43'640.48		41'850.00		39'988.19	
3133.01	Informatik-Nutzungsaufwand	22'669.40		20'300.00		14'948.25	
3133.71	Wasserversorgung; Informatik-Nutzungsaufwand	3'355.29		4'500.00		2'406.40	
3133.72	Abwasserentsorgung; Informatik-Nutzungsaufwand	3'355.29		3'250.00		2'406.40	
3133.82	Gasversorgung; Informatik-Nutzungsaufwand	1'468.28		1'400.00		1'052.86	
3133.85	Elektrizitätsversorgung; Informatik-Nutzungsaufwand	12'792.22		12'400.00		19'174.28	
3134	Sachversicherungsprämien	103'005.45		105'815.00		99'532.55	
3134.01	Sachversicherungsprämien	88'505.80		89'985.00		84'382.75	
3134.71	Wasserversorgung; Sachversicherungsprämien	1'059.15		980.00		1'090.65	
3134.73	Abfallbeseitigung; Sachversicherungsprämien	166.10		170.00		187.55	
3134.76	Forstverwaltung; Sachversicherungsprämien	4'933.90		6'000.00		5'494.55	
3134.82	Gasversorgung; Sachversicherungsprämien	675.35		680.00		679.70	

12.3 Erfolgsrechnung nach Sachgruppen

		Rechnung 2025		Budget 2025		Rechnung 2024	
		Aufwand	Ertrag	Aufwand	Ertrag	Aufwand	Ertrag
3134.85	Elektrizitätsversorgung: Sachversicherungsprämien	7'665.15		8'000.00		7'697.35	
3136	Honorare privatärztlicher Tätigkeit	10'830.00		13'100.00		10'860.00	
3136.01	Honorare privatärztlicher Tätigkeit	10'830.00		13'100.00		10'860.00	
3137	Steuern und Abgaben	10'412.75		9'080.00		8'840.90	
3137.01	Steuern und Abgaben	10'412.75		9'080.00		8'840.90	
314	Baulicher Unterhalt im betrieblicher Unterhalt	945'453.69		555'500.00		717'550.54	
3140	Unterhalt an Grundstücken	25'199.05		38'500.00		34'465.65	
3140.01	Unterhalt an Grundstücken	25'199.05		38'500.00		34'465.65	
3141	Unterhalt Strassen/Verkehrswege	227'370.65		145'000.00		154'151.70	
3141.01	Unterhalt Strassen / Verkehrswege	227'370.65		145'000.00		154'151.70	
3143	Unterhalt übrige Tiefbauten	384'745.21		202'500.00		149'249.66	
3143.01	Unterhalt übrige Tiefbauten	63'119.35		5'500.00		10'175.65	
3143.71	Wasserversorgung; Unterhalt übrige Tiefbauten	96'438.99		70'000.00		56'166.22	
3143.72	Abwasserentsorgung; Unterhalt übrige Tiefbauten	22'797.73		10'000.00		30'436.48	
3143.82	Gasversorgung; Unterhalt übrige Tiefbauten			2'000.00		6'352.82	
3143.86	Unterhalt Niederspannungsnetz NE 7	72'727.52		50'000.00		34'227.51	
3143.88	Unterhalt Trafostationen NE 6	25'758.14					
3143.89	Unterhalt öffentliche Beleuchtung	103'903.48		65'000.00		11'890.98	
3144	Unterhalt Hochbauten, Gebäude	308'138.78		169'500.00		379'683.53	
3144.01	Unterhalt Hochbauten, Gebäude	301'907.81		162'000.00		378'687.47	
3144.73	Abfallbeseitigung; Unterhalt Hochbauten			500.00			
3144.76	Forstverwaltung; Unterhalt Hochbauten, Gebäude	6'230.97		7'000.00		996.06	
315	Unterhalt Mobilien u.immater.Anlagen	227'637.50		229'820.00		283'487.96	
3150	Unterhalt Büromöbel und Geräte	1'476.80		14'620.00		23'110.85	
3150.01	Unterhalt Büromöbel und -geräte	1'476.80		14'620.00		23'110.85	
3151	Unterhalt Maschinen, Geräte, Fahrzeuge	126'428.86		140'600.00		183'874.06	
3151.01	Unterhalt Maschinen, Geräte, Fahrzeuge	83'467.77		86'800.00		93'063.48	
3151.71	Wasservers.; Unterhalt Maschinen, Geräte, Fahrzeuge	16'144.13		35'300.00		69'188.47	
3151.73	Abfallbes.; Unterhalt Maschinen, Geräte, Fahrzeuge	1'000.00		1'000.00		1'000.00	
3151.76	Forstverwaltung; Unterhalt Maschinen, Geräte, Fahrzeuge	24'286.90		13'000.00		18'652.63	

12.3 Erfolgsrechnung nach Sachgruppen

		Rechnung 2025		Budget 2025		Rechnung 2024	
		Aufwand	Ertrag	Aufwand	Ertrag	Aufwand	Ertrag
3151.82	Gasversorgung; Unterhalt Maschinen, Geräte, Fahrzeuge			1'500.00			
3151.85	Elektrizitätsvers.: Unterhalt Maschinen, Geräte, Fahrzeuge	1'530.06		3'000.00		1'969.48	
3158	Unterhalt immaterielle Anlagen	99'731.84		74'600.00		76'503.05	
3158.01	Unterhalt immaterielle Anlagen	53'020.65		42'500.00		40'948.65	
3158.71	Wasserversorgung; Unterhalt immaterielle Anlagen	7'449.70		4'600.00		5'664.62	
3158.72	Abwasserentsorgung; Unterhalt immaterielle Anlagen	7'449.70		4'500.00		5'664.62	
3158.82	Gasversorgung; Unterhalt immaterielle Anlagen	3'409.84		2'000.00		2'628.86	
3158.85	Elektrizitätsversorgung; Unterhalt immaterielle Anlagen	28'401.95		21'000.00		21'596.30	
316	Mieten, Leasing, Pachten, Benützungsggeb.	24'314.00		24'720.00		24'244.00	
3160	Miete und Pacht Liegenschaften	24'314.00		24'720.00		24'244.00	
3160.01	Miete und Pacht Liegenschaften	24'314.00		24'720.00		24'244.00	
317	Spesenentschädigungen	95'707.90		93'300.00		91'513.80	
3170	Reisekosten und Spesen	27'943.75		18'800.00		22'080.70	
3170.01	Reisekosten und Spesen	27'943.75		18'800.00		22'080.70	
3171	Exkursionen, Schulreisen und Lager	67'764.15		74'500.00		69'433.10	
3171.01	Exkursionen, Schulreisen und Lager	67'764.15		74'500.00		69'433.10	
318	Wertberichtigungen auf Forderungen	144'725.34		57'000.00		75'543.54	
3180	Wertberichtigungen auf Forderungen	69'971.95				24'347.20	
3180.01	Wertberichtigungen auf Forderungen	69'971.95				24'347.20	
3181	Tatsächliche Forderungsverluste	74'753.39		57'000.00		51'196.34	
3181.01	Tatsächliche Forderungsverluste	74'753.39		57'000.00		51'196.34	
319	Verschiedener Betriebsaufwand	34'403.72		44'800.00		24'873.62	
3199	Übriger Betriebsaufwand	34'403.72		44'800.00		24'873.62	
3199.01	Übriger Betriebsaufwand	34'403.72		44'800.00		24'873.62	
33	Abschreibungen Verwaltungsvermögen	1'939'311.72		1'921'357.00		1'983'178.19	
330	Sachanlagen VV	1'911'209.72		1'893'257.00		1'955'076.19	

12.3 Erfolgsrechnung nach Sachgruppen

		Rechnung 2025		Budget 2025		Rechnung 2024	
		Aufwand	Ertrag	Aufwand	Ertrag	Aufwand	Ertrag
3300	Planm.Abschreibungen Sachanlagen	1'911'209.72		1'893'257.00		1'955'076.19	
3300.01	Planmässige Abschreibungen Sachanlagen	631'769.00		631'750.00		631'767.00	
3300.31	Planmässige Abschreibungen übrige Tiefbauten VV	322'115.62		332'152.00		391'020.68	
3300.41	Planmässige Abschreibungen Hochbauten VV	874'062.10		842'990.00		849'026.51	
3300.61	Planmässige Abschreibungen Mobilien VV	83'263.00		86'365.00		83'262.00	
332	Abschreibungen immaterielle Anlagen	28'102.00		28'100.00		28'102.00	
3320	Planm.Abschreibungen immat.Anlagen	28'102.00		28'100.00		28'102.00	
3320.90	Planmässige Abschreibungen übrige immaterielle Anlagen	28'102.00		28'100.00		28'102.00	
34	Finanzaufwand	376'545.15		362'700.00		323'669.81	
340	Zinsaufwand	363'611.90		355'700.00		316'663.41	
3401	Verzins.kurzfr.Finanzverbindlichkeiten	19'925.30				65.70	
3401.01	Verzinsung kurzfristige Finanzverbindlichkeiten	19'925.30				65.70	
3406	Verzins.langfr.Finanzverbindlichkeiten	281'205.15		327'000.00		270'205.51	
3406.01	Verzinsung langfristige Finanzverbindlichkeiten	281'205.15		327'000.00		270'205.51	
3409	Übrige Passivzinsen	62'481.45		28'700.00		46'392.20	
3409.01	Int. Verr. übrige Passivzinsen	2'992.45				3'288.70	
3409.90	Interne Verrechnung Zinsen SF	59'489.00		28'700.00		43'103.50	
349	Verschiedener Finanzaufwand	12'933.25		7'000.00		7'006.40	
3499	Übriger Finanzaufwand	12'933.25		7'000.00		7'006.40	
3499.02	Vergütungszinsen	12'933.25		7'000.00		7'006.40	
35	Einlagen in Fonds und Spezialfinanzierungen	436'693.15		410'185.00		710'135.00	
351	Einlagen in Fonds u.Spez.fin.im EK	436'693.15		410'185.00		710'135.00	
3510	Einlagen in Spezialfinanzierungen EK	436'693.15		410'185.00		710'135.00	
3510.01	Einlagen in Spezialfinanzierungen EK	22'388.15				10'800.00	
3510.11	Einlage in Werterhalt (Wiederbeschaffungswert)	250'185.00		250'185.00		250'185.00	
3510.51	Einlage in Werterhalt (Anschlussgebühren)	164'120.00		160'000.00		449'150.00	
36	Transferaufwand	11'163'910.73		10'266'852.00		10'307'707.01	

12.3 Erfolgsrechnung nach Sachgruppen

		Rechnung 2025		Budget 2025		Rechnung 2024	
		Aufwand	Ertrag	Aufwand	Ertrag	Aufwand	Ertrag
361	Entschädigungen an Gemeinwesen	5'741'425.55		4'935'670.00		4'874'806.00	
3611	Entschädigungen an Kantone u. Konkordate	5'066'905.60		4'611'920.00		4'542'320.70	
3611.01	Entschädigungen an Kantone und Konkordate	5'066'905.60		4'611'920.00		4'542'320.70	
3612	Entsch.an Gde. und Gde.verbände	674'519.95		323'750.00		332'485.30	
3612.01	Interne Verrechnung Spezialfinanzierung	159'565.00		67'500.00		70'370.20	
3612.85	Elektrizität; Entschädigung an Gemeinde	514'954.95		256'250.00		262'115.10	
362	Finanz- und Lastenausgleich	699'152.00		698'500.00		687'371.00	
3621	Finanz- und Lastenausgleich an Kanton	699'152.00		698'500.00		687'371.00	
3621.61	Lastenausgleichsbeiträge an Kanton	699'152.00		698'500.00		687'371.00	
363	Beiträge an Gemeinwesen und Dritte	4'723'333.18		4'632'682.00		4'745'530.01	
3631	Beiträge an Kantone und Konkordate	1'414'460.00		1'426'487.00		1'383'535.60	
3631.01	Beiträge an Kantone und Konkordate	1'414'460.00		1'426'487.00		1'383'535.60	
3632	Beiträge an Gemeinden und Gemeindever.	2'647'152.20		2'673'480.00		2'838'305.89	
3632.01	Beiträge an Gemeinden und Gemeindeverbände	1'847'193.99		1'858'740.00		1'912'920.03	
3632.71	Wasservers.; Beiträge an Gemeinden + Gemeindeverb.	308'470.81		300'000.00		331'491.79	
3632.72	Abwasserents.; Beitr. an Gemeinden + Gemeindeverb.	475'800.00		505'100.00		583'774.72	
3632.73	Ergebnis Tierkörperbeseitigung	15'687.40		9'640.00		10'119.35	
3634	Beiträge an öffentliche Unternehmungen	264'730.15		137'100.00		152'852.10	
3634.01	Beiträge an öffentliche Unternehmungen	262'655.15		135'500.00		150'752.10	
3634.85	Elektrizitätsversorgung; Beiträge an öff. Unternehm.	2'075.00		1'600.00		2'100.00	
3635	Beiträge an private Unternehmungen	17'932.00		18'450.00		24'009.00	
3635.01	Beiträge an private Unternehmungen	17'932.00		18'450.00		24'009.00	
3636	Beitr.an priv.Organisat.o.Erwerbszweck	121'046.13		118'565.00		111'866.37	
3636.01	Beiträge an private Organisationen ohne Erwerbszweck	116'276.05		113'815.00		107'073.91	
3636.71	Wasserversorgung; Beiträge an private Organisationen ohn..	1'426.97		1'400.00		1'426.97	
3636.82	Gasversorgung; Beiträge an private Organisationen	3'343.11		3'350.00		3'365.49	
3637	Beiträge an private Haushalte	258'012.70		258'600.00		234'961.05	
3637.01	Leistungen an Private	258'012.70		258'600.00		234'961.05	

12.3 Erfolgsrechnung nach Sachgruppen

		Rechnung 2025		Budget 2025		Rechnung 2024	
		Aufwand	Ertrag	Aufwand	Ertrag	Aufwand	Ertrag
37	Durchlaufende Beiträge	2'487.60				1'200.00	
370	Durchlaufende Beiträge	2'487.60				1'200.00	
3701	Kantone und Konkordate	2'487.60				1'200.00	
3701.01	Durchlaufende Beiträge an Kanton	2'487.60				1'200.00	
38	Ausserordentlicher Aufwand	334'391.03				80'723.26	
389	Einlagen in das Eigenkapital	334'391.03				80'723.26	
3893	Einlagen in Vorfinanzierungen des EK	334'391.03				80'723.26	
3894.01	Einlagen in finanzpolitische Reserven	334'391.03				80'723.26	
39	Interne Verrechnungen	1'032'675.45		1'007'343.00		1'043'951.50	
390	Material- und Warenbezüge			1'900.00		957.00	
3900	Int.Verrechn.von Material- u.Warenbez.			1'900.00		957.00	
3900.01	Interne Verrechnung von Material- und Warenbezügen			1'900.00		957.00	
391	Dienstleistungen	87'961.55		79'000.00		99'024.60	
3910	Int.Verr.von Dienstleistungen	87'961.55		79'000.00		99'024.60	
3910.01	Interne Verrechnung von Dienstleistungen	87'961.55		79'000.00		99'024.60	
392	Pacht, Mieten, Benützungskosten	150'816.00		134'090.00		150'816.00	
3920	Int.Verr.von Pacht,Mieten,Benützungsk.	150'816.00		134'090.00		150'816.00	
3920.01	Interne Verrechnung von Pacht, Mieten, Benützungskosten	150'816.00		134'090.00		150'816.00	
393	Betriebs- und Verwaltungskosten	20'808.10		9'800.00		19'090.60	
3930	Int. Verr. von Betriebs- u.Verwaltungsk.	20'808.10		9'800.00		19'090.60	
3930.01	Interne Verrechnung von Betriebs- und Verwaltungskosten	20'808.10		9'800.00		19'090.60	
394	Kalk.Zinsen u.Finanzaufwand	136'387.80		145'810.00		137'361.30	
3940	Int.Verr.von kalk.Zinsen u.Finanzaufw.	136'387.80		145'810.00		137'361.30	

12.3 Erfolgsrechnung nach Sachgruppen

		Rechnung 2025		Budget 2025		Rechnung 2024	
		Aufwand	Ertrag	Aufwand	Ertrag	Aufwand	Ertrag
3940.01	Interne Verrechnung von kalk. Zinsen und Finanzaufwand	136'387.80		145'810.00		137'361.30	
395	Planmässige u. ausserplmässige Abschreibungen	636'702.00		636'743.00		636'702.00	
3950	Int.Verr.v.planm.u.ausserpl.Abschreibungen	636'702.00		636'743.00		636'702.00	
3950.01	Interne Verrechnung von Abschreibungen	636'702.00		636'743.00		636'702.00	
4	Ertrag		27'584'380.27		24'914'216.00		26'774'089.72
40	Fiskalertrag		11'658'345.75		11'350'050.00		11'786'419.65
400	Direkte Steuern natürliche Personen		9'208'868.00		9'365'050.00		9'301'231.00
4000	Einkommenssteuern natürliche Personen		7'755'490.95		8'068'400.00		7'951'524.05
4000.01	Einkommenssteuern natürliche Personen		7'784'565.15		8'072'400.00		8'052'781.15
4000.21	Nachsteuern und Bussen Einkommensteuern		1'346.95		5'000.00		850.90
4000.41	Aktive Steuerauscheidungen Einkommen		132'990.35		140'000.00		197'827.70
4000.51	Passive Steuerauscheidungen Einkommen		-221'529.10		-150'000.00		-185'991.25
4000.61	Pauschale Steueranrechnung		-1'942.40		1'000.00		-1'444.45
4000.71	Rückstellungen Steuerteilungen		60'060.00				-112'500.00
4001	Vermögenssteuern natürliche Personen		870'831.50		978'150.00		949'473.45
4001.01	Vermögenssteuern natürliche Personen		917'713.65		983'150.00		966'010.50
4001.41	Aktive Steuerauscheidungen Vermögen		35'370.45		35'000.00		43'242.10
4001.51	Passive Steuerauscheidungen Vermögen		-82'252.60		-40'000.00		-59'779.15
4002	Quellensteuern natürliche Personen		582'545.55		318'500.00		400'233.50
4002.01	Quellensteuern		574'041.85		310'000.00		386'080.70
4002.11	Quellensteuern Grenzgänger		8'503.70		8'500.00		14'152.80
401	Direkte Steuern juristische Personen		710'397.05		522'500.00		789'915.05
4010	Gewinnsteuern juristische Personen		706'208.20		520'000.00		787'971.80
4010.01	Gewinnsteuern juristische Personen		537'641.65		350'000.00		607'024.90
4010.41	Aktive Steuerauscheidungen Gewinnsteuern		175'510.45		180'000.00		214'269.65
4010.51	Passive Steuerauscheidungen Gewinnsteuern		-443.90		-10'000.00		-25'722.75
4010.71	Rückstellung Steuerteilungen		-6'500.00				-7'600.00
4011	Kapitalsteuern juristische Personen		4'188.85		2'500.00		1'943.25
4011.01	Kapitalsteuern juristische Personen		3'454.05		2'000.00		1'567.30

12.3 Erfolgsrechnung nach Sachgruppen

		Rechnung 2025		Budget 2025		Rechnung 2024	
		Aufwand	Ertrag	Aufwand	Ertrag	Aufwand	Ertrag
4011.41	Aktive Steuerauscheidungen Kapitalsteuern		862.45		500.00		433.55
4011.51	Passive Steuerauscheidungen Kapitalsteuern		-127.65				-57.60
402	Übrige direkte Steuern		1'716'180.70		1'440'000.00		1'681'413.60
4021	Grundsteuern		1'029'154.00		1'020'000.00		992'605.15
4021.01	Liegenschaftssteuer		1'029'154.00		1'020'000.00		992'605.15
4022	Vermögensgewinnsteuern		635'366.35		400'000.00		588'139.40
4022.01	Grundstückgewinnsteuer		315'674.25		150'000.00		342'834.75
4022.11	Sonderveranlagungen		297'303.95		250'000.00		245'304.65
4022.81	Mehrwertabschöpfung		22'388.15				
4024	Erbschafts- und Schenkungssteuern		42'319.90		5'000.00		91'538.00
4024.01	Erbschafts- und Schenkungssteuern		42'319.90		5'000.00		91'538.00
4029	Eingang abgeschriebene Steuern		9'340.45		15'000.00		9'131.05
4029.01	Eingang abgeschriebene Steuern		9'340.45		15'000.00		9'131.05
403	Besitz- und Aufwandsteuern		22'900.00		22'500.00		13'860.00
4033	Hundesteuer		22'900.00		22'500.00		13'860.00
4033.01	Hundesteuer		22'900.00		22'500.00		13'860.00
42	Entgelte		9'143'959.93		8'643'735.00		9'314'189.93
420	Ersatzabgaben		263'641.10		298'275.00		311'599.30
4200	Ersatzabgaben		263'641.10		298'275.00		311'599.30
4200.01	Ersatzabgaben		263'641.10		298'275.00		311'599.30
421	Gebühren für Amtshandlungen		130'410.21		114'250.00		122'284.91
4210	Gebühren für Amtshandlungen		130'410.21		114'250.00		122'284.91
4210.01	Gebühren für Amtshandlungen		130'410.21		114'250.00		122'284.91
424	Benützungsgebühren u.Dienstleistungen		4'282'660.51		3'687'500.00		4'319'151.16
4240	Benützungsgebühren und Dienstleistungen		4'282'660.51		3'687'500.00		4'319'151.16
4240.01	Benützungsgebühren und Dienstleistungen		71'613.40		60'500.00		56'012.00

12.3 Erfolgsrechnung nach Sachgruppen

		Rechnung 2025		Budget 2025		Rechnung 2024	
		Aufwand	Ertrag	Aufwand	Ertrag	Aufwand	Ertrag
4240.41	Netznutzungsgebühren		1'912'177.80		1'352'500.00		1'492'149.86
4240.42	Swissgrid Systemdienstleistungen SDL		88'777.05		68'750.00		119'084.05
4240.43	Kostendeckende Einspeisevergütung KEV		353'277.05		287'500.00		349'483.35
4240.45	Bundesabgabe Ökologische Sanierung Wasserkraft		16'054.20		12'500.00		15'893.25
4240.46	Bundesabgabe Stromreserve		39'156.85		28'750.00		190'482.50
4240.51	Wasserversorgung; Anschlussgebühren		31'700.00		60'000.00		85'850.00
4240.52	Abwasserentsorgung; Anschlussgebühren		57'420.00		100'000.00		145'800.00
4240.55	Elektrizitätsversorgung; Anschlussgebühren		75'000.00		30'000.00		217'500.00
4240.71	Wasserversorgung; Grundgebühr		382'461.50		377'000.00		381'073.45
4240.72	Abwasserentsorgung; Grundgebühr		863'498.45		920'000.00		873'776.76
4240.73	Abfallbeseitigung; Grundgebühr		272'478.19		270'000.00		271'413.94
4240.76	Forstverwaltung; Benützungsgebühren und Dienstl.		119'046.02		120'000.00		120'632.00
425	Erlös aus Verkäufen		3'769'823.26		3'954'700.00		3'941'883.75
4250	Verkäufe		3'769'823.26		3'954'700.00		3'941'883.75
4250.01	Verkäufe		37'482.80		500.00		350.00
4250.41	Energieverkäufe		2'421'512.90		2'699'950.00		2'616'228.21
4250.71	Wasserversorgung; Verkäufe		330'180.54		396'900.00		341'906.24
4250.73	Abfallbeseitigung; Verkaufserlöse		19'169.00		20'000.00		19'295.14
4250.76	Forstverwaltung; Verkäufe		45'346.00		40'000.00		35'366.45
4250.77	Forstverwaltung; Verkäufe Urproduktion		95'774.47		120'000.00		112'298.16
4250.82	Gasversorgung; Verkäufe		820'357.55		677'350.00		816'439.55
426	Rückerstattungen		635'727.15		583'710.00		611'114.81
4260	Rückerstattungen und Kostenbeteiligungen Dritter		635'727.15		583'710.00		611'114.81
4260.01	Rückerstattungen Dritter		225'114.45		186'290.00		199'215.36
4260.02	Elternbeiträge Betreuung Tagesschule		303'892.60		279'900.00		311'634.70
4260.03	Elternbeiträge Verpflegung Tagesschule		99'328.10		117'520.00		98'164.55
4260.05	Rückerstattungen Sozialversicherung		6'815.00				
4260.82	Gasversorgung; Rückerstattungen Dritter						2'100.20
4260.85	Elektrizitätsversorgung; Rückerstattungen Dritter		577.00				
427	Bussen		6'367.30		3'800.00		3'932.00
4270	Bussen		6'367.30		3'800.00		3'932.00
4270.01	Bussen		6'367.30		3'800.00		3'932.00
429	Übrige Entgelte		55'330.40		1'500.00		4'224.00

12.3 Erfolgsrechnung nach Sachgruppen

		Rechnung 2025		Budget 2025		Rechnung 2024	
		Aufwand	Ertrag	Aufwand	Ertrag	Aufwand	Ertrag
4290	Übrige Entgelte		55'330.40		1'500.00		4'224.00
4290.01	Eingang abgeschriebener Forderungen		55'133.90		1'500.00		3'983.50
4290.41	Elektrizitätsvers.; Eingang abgeschriebener Forderungen		196.50				240.50
43	Verschiedene Erträge		6'930.00				
430	Verschiedene betriebliche Erträge		6'930.00				
4309	Übriger betrieblicher Ertrag		6'930.00				
4309.01	Übriger betrieblicher Ertrag		6'930.00				
44	Finanzertrag		620'040.10		428'590.00		571'704.90
440	Zinsertrag		140'581.00		91'700.00		110'008.90
4400	Marktwertanpassungen Wertschriften		5.00				6.00
4400.01	Zinsen flüssige Mittel		5.00				6.00
4401	Zinsen Forderungen und Kontokorrente		44'087.00		28'000.00		32'899.40
4401.02	Verzugszinsen		44'087.00		28'000.00		32'899.40
4402	Zinsen kurzfristige Finanzanlagen		37'000.00		35'000.00		34'000.00
4402.01	Zinsen kurzfristige Finanzanlagen		37'000.00		35'000.00		34'000.00
4409	Übrige Zinsen von Finanzvermögen		59'489.00		28'700.00		43'103.50
4409.90	Interne Verrechnung Zinsen SF		59'489.00		28'700.00		43'103.50
443	Liegenschaftenertrag FV		240'013.05		233'000.00		284'342.50
4430	Pacht- und Mietzinse Liegenschaften FV		240'013.05		233'000.00		284'342.50
4430.01	Pacht- und Mietzinse Liegenschaften FV		240'013.05		233'000.00		284'342.50
444	Wertberichtigungen Anlagen FV		123'000.00				66'000.00
4440	Marktwertanpassungen Wertschriften		123'000.00				66'000.00
4440.01	Marktwertanpassungen Wertschriften		123'000.00				66'000.00
445	Finanzertrag a.Darlehen u.Beteil.VV		5'495.00		5'400.00		5'495.00

12.3 Erfolgsrechnung nach Sachgruppen

		Rechnung 2025		Budget 2025		Rechnung 2024	
		Aufwand	Ertrag	Aufwand	Ertrag	Aufwand	Ertrag
4451	Erträge aus Beteiligungen VV		5'495.00		5'400.00		5'495.00
4451.01	Erträge aus Beteiligungen VV		5'495.00		5'400.00		5'495.00
447	Liegenschaftenertrag VV		102'701.05		89'990.00		97'501.00
4470	Pacht- und Mietzinse Liegenschaften VV		95'033.05		85'490.00		92'497.00
4470.01	Pacht- und Mietzinse Liegenschaften VV		95'033.05		85'490.00		92'497.00
4472	Vergüt.für Benützungen Liegenschaften VV		7'668.00		4'500.00		5'004.00
4472.01	Vergütung für Benützungen Liegenschaften VV		7'668.00		4'500.00		5'004.00
448	Erträge von gemieteten Liegenschaften		8'250.00		8'500.00		8'357.50
4489	Übr.Erträge v.gemieteten Liegenschaften		8'250.00		8'500.00		8'357.50
4489.76	Miete Waldhaus		8'250.00		8'500.00		8'357.50
45	Entnahmen Fonds u.Spezialfinanzierungen		383'156.35		145'185.00		315'840.54
451	Entnahmen aus Fonds u.Spez.fin.EK		383'156.35		145'185.00		315'840.54
4510	Entnahmen aus Spezialfinanzierungen d.EK		383'156.35		145'185.00		315'840.54
4510.01	Entnahmen aus Spezialfinanzierungen des EK		383'156.35		145'185.00		315'840.54
46	Transferertrag		4'731'185.09		3'333'713.00		3'724'383.20
460	Ertragsanteile		301'547.85		236'250.00		296'452.40
4600	Anteil an Bundeserträgen		36'592.90		30'000.00		34'337.30
4600.01	Anteil direkte Bundessteuer		36'592.90		30'000.00		34'337.30
4602	Anteil an Gemeinderträgen u.Gde.verbände		264'954.95		206'250.00		262'115.10
4602.85	Elektrizität; Gemeindeabgaben		264'954.95		206'250.00		262'115.10
461	Entschädigungen von Gemeinwesen		1'709'872.55		1'267'700.00		1'260'171.10
4611	Entsch. von Kantonen u. Konkordaten		1'035'352.60		943'950.00		927'685.80
4611.01	Entschädigungen von Kantonen und Konkordaten		1'035'352.60		943'950.00		927'685.80
4612	Entsch.v.Gemeinden u.Gde.verbänden		674'519.95		323'750.00		332'485.30
4612.01	Interne Verrechnung Spezialfinanzierung		674'519.95		323'750.00		332'485.30

12.3 Erfolgsrechnung nach Sachgruppen

		Rechnung 2025		Budget 2025		Rechnung 2024	
		Aufwand	Ertrag	Aufwand	Ertrag	Aufwand	Ertrag
462	Finanz- und Lastenausgleich		365'342.00		397'250.00		389'718.00
4621	Finanz- u.Lastenausgl. v.Kantonen u.Konkordaten		159'275.00		161'350.00		164'636.00
4621.61	Innerkantonaler Lastenausgleich		159'275.00		161'350.00		164'636.00
4622	Finanz-u.Lastenausgl.v.Gde.u.Gde.verbänden		206'067.00		235'900.00		225'082.00
4622.71	Disparitätenabbau Gemeinden		206'067.00		235'900.00		225'082.00
463	Beiträge von Gemeinwesen und Dritten		2'352'822.69		1'431'013.00		1'776'410.60
4630	Beiträge vom Bund		141'851.30		112'000.00		174'646.45
4630.01	Beiträge vom Bund		141'851.30		112'000.00		174'646.45
4631	Beiträge von Kantonen u. Konkordaten		288'288.54		204'973.00		213'618.10
4631.01	Beiträge von Kantonen und Konkordaten		232'284.05		139'703.00		152'727.75
4631.76	Forstverwaltung: Beiträge von Kanton		56'004.49		65'270.00		60'890.35
4632	Beiträge von Gemeinden u.Gde.verbänden		1'922'682.85		1'114'040.00		1'388'146.05
4632.01	Beiträge von Gemeinden und Gemeindeverbänden		1'906'995.45		1'104'400.00		1'378'026.70
4632.73	Ergebnis Tierkörperbeseitigung		15'687.40		9'640.00		10'119.35
469	Übriger Transferertrag		1'600.00		1'500.00		1'631.10
4699	Rückverteilungen		1'600.00		1'500.00		1'631.10
4699.11	Rückverteilung CO2-Abgabe		1'600.00		1'500.00		1'631.10
47	Durchlaufende Beiträge		2'487.60				12'000.00
470	Durchlaufende Beiträge		2'487.60				12'000.00
4707	Durchl. Beiträge v. priv. Haushalten		2'487.60				12'000.00
4707.01	Durchlaufende Beiträge von privaten Haushalten		2'487.60				12'000.00
48	Ausserordentlicher Ertrag		5'600.00		5'600.00		5'600.00
489	Entnahmen aus dem Eigenkapital		5'600.00		5'600.00		5'600.00
4896	Entnahmen aus Neubewertungsreserven		5'600.00		5'600.00		5'600.00
4896.01	Entnahme aus Neubewertungsreserven		5'600.00		5'600.00		5'600.00

12.3 Erfolgsrechnung nach Sachgruppen

		Rechnung 2025		Budget 2025		Rechnung 2024	
		Aufwand	Ertrag	Aufwand	Ertrag	Aufwand	Ertrag
49	Interne Verrechnungen		1'032'675.45		1'007'343.00		1'043'951.50
490	Material- und Warenbezüge				1'900.00		957.00
4900	Int. Verr. von Material- u. Warenbezügen				1'900.00		957.00
4900.01	Interne Verrechnung von Material- und Warenbezügen				1'900.00		957.00
491	Dienstleistungen		87'961.55		79'000.00		99'024.60
4910	Int.Verr.von Dienstleistungen		87'961.55		79'000.00		99'024.60
4910.01	Interne Verrechnung von Dienstleistungen		87'961.55		79'000.00		99'024.60
492	Pacht, Mieten, Benützungskosten		150'816.00		134'090.00		150'816.00
4920	Int.Verr.von Pacht, Mieten,Benützungsk.		150'816.00		134'090.00		150'816.00
4920.01	Interne Verrechnung von Pacht, Mieten, Benützungskosten		150'816.00		134'090.00		150'816.00
493	Betriebs- und Verwaltungskosten		20'808.10		9'800.00		19'090.60
4930	Int.Verr.von Betriebs- u.Verwaltungsk.		20'808.10		9'800.00		19'090.60
4930.01	Interne Verrechnung von Betriebs- und Verwaltungskosten		20'808.10		9'800.00		19'090.60
494	Kalk. Zinsen und Finanzaufwand		136'387.80		145'810.00		137'361.30
4940	Int. Verr. v. kalk. Zinsen und Finanzaufwand		136'387.80		145'810.00		137'361.30
4940.01	Interne Verrechnung von kalk. Zinsen und Finanzaufwand		136'387.80		145'810.00		137'361.30
495	Planmässige u. ausserplanässige Abschreibungen		636'702.00		636'743.00		636'702.00
4950	Int.Verr.v.planm.u.ausserplan.Abschreibungen		636'702.00		636'743.00		636'702.00
4950.01	Interne Verrechnung von Abschreibungen		636'702.00		636'743.00		636'702.00
9	Abschlusskonten	762'974.86	152'383.21	422'455.00	691'717.00	764'044.09	542'471.52
90	Abschluss Erfolgsrechnung	762'974.86	152'383.21	422'455.00	691'717.00	764'044.09	542'471.52
900	Abschluss Erfolgsrechnung	762'974.86	152'383.21	422'455.00	691'717.00	764'044.09	542'471.52
9000	Ertragsüberschuss					408'715.70	

12.3 Erfolgsrechnung nach Sachgruppen

		Rechnung 2025		Budget 2025		Rechnung 2024	
		Aufwand	Ertrag	Aufwand	Ertrag	Aufwand	Ertrag
9000.01	Ertragsüberschuss					408'715.70	
9001	Aufwandüberschuss				496'000.00		
9001.01	Aufwandüberschuss				496'000.00		
9010	Abschluss SF und Fonds im EK, Ertragsüberschuss	762'974.86		422'455.00		355'328.39	
9010.01	Abschluss SF und Fonds im EK; Ertragsüberschuss	762'974.86		422'455.00		355'328.39	
9011	Abschluss SF und Fonds im EK, Aufwandüberschuss		152'383.21		195'717.00		542'471.52
9011.01	Abschluss SF und Fonds im EK; Aufwandüberschuss		152'383.21		195'717.00		542'471.52

12.4 Investitionsrechnung nach Funktionen

		Rechnung 2025		Budget 2025		Rechnung 2024	
		Ausgaben	Einnahmen	Ausgaben	Einnahmen	Ausgaben	Einnahmen
0	INVESTITIONSRECHNUNG	10'143'900.95	10'143'900.95	15'600'000.00		4'779'313.62	4'779'313.62
1	Öffentliche Ordnung und Sicherheit, Verteidigung Nettoausgaben					1'640.00	1'640.00
15	Feuerwehr Nettoausgaben					1'640.00	1'640.00
150	Feuerwehr Nettoausgaben					1'640.00	1'640.00
1506 5060.06	Regionale Feuerwehrorganisation Ersatz Ersteinsatzfahrzeug Brüttelen					1'640.00 1'640.00	
2	Bildung Nettoausgaben	7'902'585.75		12'500'000.00		1'412'193.00	1'412'193.00
			7'902'585.75		12'500'000.00		
21	Obligatorische Schule Nettoausgaben	7'902'585.75		12'500'000.00		1'412'193.00	1'412'193.00
			7'902'585.75		12'500'000.00		
217	Schulliegenschaften Nettoausgaben	7'902'585.75		12'500'000.00		1'412'193.00	1'412'193.00
			7'902'585.75		12'500'000.00		
2170 5040.07 5040.08 5040.09 5040.18	Schulliegenschaften Projektierung Neubau OSZ "Uf dr Mur" Projekt Neubau OSZ "Uf dr Mur" Neubau OSZ "Uf dr Mur" Schulraumplanung Primarschule 2028	7'902'585.75 -547'506.35		12'500'000.00		1'412'193.00 1'403'905.20 8'287.80	
		8'415'318.55		12'500'000.00			
		34'773.55					
3	Kultur, Sport und Freizeit, Kirche Nettoausgaben Nettoeinnahmen	711.30				110'763.16 89'236.84	200'000.00
			711.30				
34	Sport und Freizeit Nettoausgaben Nettoeinnahmen	711.30				110'763.16 89'236.84	200'000.00
			711.30				
341	Sport Nettoausgaben	711.30				110'763.16	200'000.00
			711.30				

12.4 Investitionsrechnung nach Funktionen

		Rechnung 2025		Budget 2025		Rechnung 2024	
		Ausgaben	Einnahmen	Ausgaben	Einnahmen	Ausgaben	Einnahmen
	Nettoeinnahmen					89'236.84	
3411	Sportplätze	711.30				110'763.16	200'000.00
5040.05	Erstellung Kunstrasenplatz Rötschmatte	711.30				110'763.16	
6360.01	Schenkung für Kunstrasenplatz						200'000.00
6	Verkehr und Nachrichtenübermittlung	348'949.39		880'000.00		306'089.00	71'999.85
	Nettoausgaben		348'949.39		880'000.00		234'089.15
61	Strassenverkehr	348'949.39		730'000.00		306'089.00	71'999.85
	Nettoausgaben		348'949.39		730'000.00		234'089.15
615	Gemeindestrassen	348'949.39		730'000.00		306'089.00	71'999.85
	Nettoausgaben		348'949.39		730'000.00		234'089.15
6150	Gemeindestrassen	348'949.39		730'000.00		306'089.00	71'999.85
5010.07	Erschl. Brühlzelgli 3. Etappe	12'690.60					
5010.11	Sanierung Breiten (Gemeindeanteil)					145'426.57	
5010.12	Bahnhofstasse Ost (Areal Chopard)	-53'323.02				-11'137.23	
5010.16	Sanierung Böblerenweg	252'926.61		450'000.00		57'735.86	
5010.17	Belagssanierung Witzwilstrasse			75'000.00			
5010.20	Sanierung Hofmatte			75'000.00			
5010.22	Ausbau Verbindungsstr. Bielstr.-Rötschmattenweg			130'000.00			
5010.23	Erweiterung Tempo 30 Zone	-11'063.80				11'063.80	
5010.28	Teilern. Str.belag Moosgärte/Under der Ryff	116'403.10					
5040.01	PV-Anlage Werkhof	31'315.90				40'000.00	
5060.05	Wegpfllegemaschine WPF200					63'000.00	
6110.11	Beiträge Sanierung Breiten						71'999.85
62	Öffentlicher Verkehr			150'000.00			
	Nettoausgaben				150'000.00		
629	Öffentlicher Verkehr			150'000.00			
	Nettoausgaben				150'000.00		
6290	Öffentlicher Verkehr			150'000.00			
5030.02	Realisierung Bus-Haltestelle B'hof			150'000.00			
7	Umweltschutz und Raumordnung	1'150'526.23	494'506.00	1'070'000.00		1'937'534.85	518'481.00
	Nettoausgaben		656'020.23		1'070'000.00		1'419'053.85

12.4 Investitionsrechnung nach Funktionen

		Rechnung 2025		Budget 2025		Rechnung 2024	
		Ausgaben	Einnahmen	Ausgaben	Einnahmen	Ausgaben	Einnahmen
71	Wasserversorgung	513'051.93		490'000.00		219'655.19	
	Nettoausgaben		513'051.93		490'000.00		219'655.19
710	Wasserversorgung	513'051.93		490'000.00		219'655.19	
	Nettoausgaben		513'051.93		490'000.00		219'655.19
7101	Wasserversorgung (Gemeindebetrieb)	513'051.93		490'000.00		219'655.19	
5031.08	Erschliessung Bahnhofstrasse Ost (Areal Chopard)	3'350.78				38'563.94	
5031.20	San. Wasserl. Böblerenweg	408'764.10		490'000.00		54'865.70	
5031.21	San. Wasserl. Breiten					126'225.55	
5031.25	San. Wasserl. Moosgasse/Bandrain	100'937.05					
72	Abwasserentsorgung	637'474.30	494'506.00	580'000.00		1'713'179.66	518'481.00
	Nettoausgaben		142'968.30		580'000.00		1'194'698.66
720	Abwasserentsorgung	637'474.30	494'506.00	580'000.00		1'713'179.66	518'481.00
	Nettoausgaben		142'968.30		580'000.00		1'194'698.66
7201	Abwasserentsorgung (Gemeindebetrieb)	637'474.30	494'506.00	580'000.00		1'713'179.66	518'481.00
5032.03	Ersatz Kanalisation Breiten					135'299.67	
5032.08	Erschliessung Bahnhofstrasse Ost (Areal Chopard)	-3'385.97				9'563.94	
5032.20	San. Kanalisation Böblerenweg	314'012.27		420'000.00		64'420.77	
5032.51	ZPA Erhebung Liegenschaftsentwässerungen (GEP)					10'240.98	
5032.60	ZPA HDA (Hofdüngeanlagen)			60'000.00			
5620.01	Investitionsbeitrag ARA-Verband	326'848.00		100'000.00		1'493'654.30	
6310.01	Kantonsbeitrag Anschluss ARA Marin		494'506.00				518'481.00
74	Verbauungen					4'700.00	
	Nettoausgaben						4'700.00
741	Gewässerverbauungen					4'700.00	
	Nettoausgaben						4'700.00
7410	Gewässerverbauungen					4'700.00	
5030.01	Projektierung Wasserbauplan					4'700.00	
8	Volkswirtschaft	63'438.13	92'459.75	900'000.00		194'043.16	
	Nettoausgaben				900'000.00		194'043.16
	Nettoeinnahmen	29'021.62					

12.4 Investitionsrechnung nach Funktionen

		Rechnung 2025		Budget 2025		Rechnung 2024	
		Ausgaben	Einnahmen	Ausgaben	Einnahmen	Ausgaben	Einnahmen
87	Brennstoffe und Energie	63'438.13	92'459.75	900'000.00		194'043.16	
	Nettoausgaben				900'000.00		194'043.16
	Nettoeinnahmen	29'021.62					
871	Elektrizität	63'438.13	92'459.75	900'000.00		194'043.16	
	Nettoausgaben				900'000.00		194'043.16
	Nettoeinnahmen	29'021.62					
8710	Elektrizität allgemein			200'000.00			
5040.99	PV Anlagen Gemeindeliegenschaften			200'000.00			
8711	Elektrizitätsnetz [Gemeindebetrieb]	63'438.13	92'459.75	700'000.00		194'043.16	
5034.06	San. 0.4 kV-Netz Gampelengasse-Breiten (Aufh. Abzweigmuffen)					40'615.36	
5034.08	0.4-kV Erschliessung Bahnhofstrasse Ost	49'362.68					
5034.14	16-kV Ersatz TS Fauggersweg - TS ARA					20'847.59	
5034.16	Verl. 0.4 kV Kabel ARA					9'250.70	
5034.17	16-kV Ersatz MS Fluhweg - TS Röttschmatte			90'000.00			
5034.18	0.4 kV-Versorgung Militärparkplatz					1'540.00	
5034.20	Sanierung Böblersenweg	14'075.45					
5040.06	Sanierung TS ARA					-8'883.61	
5040.07	Sanierung MS Fluhweg			110'000.00			
5040.08	Sanierung TS Heumoos					90'812.67	
5040.10	Sanierung TS Zbangmatte					39'860.45	
5040.99	Speicherlösung PV-Strom			500'000.00			
6300.01	Rückerstattung Netzverstärkung TS Heumoos		92'459.75				
9	Finanzen und Steuern	677'690.15	9'556'935.20	250'000.00		817'050.45	3'988'832.77
	Nettoausgaben				250'000.00		
	Nettoeinnahmen	8'879'245.05				3'171'782.32	
96	Vermögens- und Schuldenverwaltung	90'724.40		250'000.00		26'569.60	
	Nettoausgaben		90'724.40		250'000.00		26'569.60
963	Liegenschaften des Finanzvermögens	90'724.40		250'000.00		26'569.60	
	Nettoausgaben		90'724.40		250'000.00		26'569.60
9630	Liegenschaften des Finanzvermögens	90'724.40		250'000.00		26'569.60	
5040.02	Umbau Gampelengasse 10 (Altes Spital)			250'000.00			

12.4 Investitionsrechnung nach Funktionen

		Rechnung 2025		Budget 2025		Rechnung 2024	
		Ausgaben	Einnahmen	Ausgaben	Einnahmen	Ausgaben	Einnahmen
5040.04	Fenster- und Jalousienersatz Altes Spital					26'569.60	
5040.05	San. Elektroanl./Bodenbelag Altes Spital	90'724.40					
99	Nicht aufgeteilte Posten	586'965.75	9'556'935.20			790'480.85	3'988'832.77
	Nettoeinnahmen	8'969'969.45				3'198'351.92	
999	Abschluss	586'965.75	9'556'935.20			790'480.85	3'988'832.77
	Nettoeinnahmen	8'969'969.45				3'198'351.92	
9990	Abschluss	586'965.75	9'556'935.20			790'480.85	3'988'832.77
5900.01	Passivierte Einnahmen	586'965.75				790'480.85	
6900.01	Aktivierete Ausgaben		9'556'935.20				3'988'832.77

12.5 Investitionsrechnung nach Sachgruppen

		Rechnung 2025		Budget 2025		Rechnung 2024	
		Ausgaben	Einnahmen	Ausgaben	Einnahmen	Ausgaben	Einnahmen
	Investitionsrechnung	10'143'900.95	10'143'900.95	15'600'000.00		4'779'313.62	4'779'313.62
5	Investitionsausgaben	10'143'900.95		15'600'000.00		4'779'313.62	
50	Sachanlagen	9'230'087.20		15'500'000.00		2'495'178.47	
5010	Strassen/Verkehrswege	317'633.49		730'000.00		203'089.00	
5010.01	Strassen / Verkehrswege	317'633.49		730'000.00		203'089.00	
5030	Übrige Tiefbauten allgemein			150'000.00		4'700.00	
5030.01	Übrige Tiefbauten allgemein			150'000.00		4'700.00	
5031	Tiefbauten Wasserversorgung	513'051.93		490'000.00		219'655.19	
5031.01	Tiefbauten Wasserversorgung	513'051.93		490'000.00		219'655.19	
5032	Tiefbauten Abwasserentsorgung	310'626.30		480'000.00		219'525.36	
5032.01	Tiefbauten Abwasserbeseitigung	310'626.30		480'000.00		219'525.36	
5034	Tiefbauten Elektrizität	63'438.13		90'000.00		72'253.65	
5034.01	Tiefbauten Elektrizität	63'438.13		90'000.00		72'253.65	
5040	Hochbauten	8'025'337.35		13'560'000.00		1'711'315.27	
5040.01	Hochbauten	8'025'337.35		13'060'000.00		1'589'525.76	
5040.85	Hochbauten Elektrizität			500'000.00		121'789.51	
5060	Mobilien					64'640.00	
5060.01	Mobilien					64'640.00	
56	Eigene Investitionsbeiträge	326'848.00		100'000.00		1'493'654.30	
5620	Inv.beiträge Gemeinden u.Gde.verbänden	326'848.00		100'000.00		1'493'654.30	
5620.01	Investitionsbeiträge an Gemeinden und Gemeindeverbände	326'848.00		100'000.00		1'493'654.30	
59	Übertrag an Bilanz	586'965.75				790'480.85	
5900	Passivierte Einnahmen	586'965.75				790'480.85	
5900.01	Passivierte Einnahmen	586'965.75				790'480.85	
6	Investitionseinnahmen		10'143'900.95				4'779'313.62

12.5 Investitionsrechnung nach Sachgruppen

		Rechnung 2025		Budget 2025		Rechnung 2024	
		Ausgaben	Einnahmen	Ausgaben	Einnahmen	Ausgaben	Einnahmen
61	Rückerstattungen						71'999.85
6110	Rückerst.Dritter f. Invest.Strassen/Verkehrswege						71'999.85
6110.01	Rückerstattungen Dritter für Investitionen in Strassen /						71'999.85
63	Investitionsbeiträge f.eigene Rechnung		586'965.75				718'481.00
6300	Investitionsbeiträge vom Bund		92'459.75				
6300.01	Investitionsbeiträge vom Bund		92'459.75				
6310	Investitionsbeiträge von Kantonen u.Konkordaten		494'506.00				518'481.00
6310.01	Investitionsbeiträge von Kantonen und Konkordaten		494'506.00				518'481.00
6360	Inv.beiträge von priv.Org.o.Erwerbszweck						200'000.00
6360.01	Investitionsbeiträge von privaten Organisationen ohne						200'000.00
69	Übertrag an Bilanz		9'556'935.20				3'988'832.77
6900	Aktivierte Ausgaben		9'556'935.20				3'988'832.77
6900.01	Aktivierte Ausgaben		9'556'935.20				3'988'832.77
	Nettoinvestitionen	8'969'969.45				3'198'351.92	