



Einwohnergemeinde Ins



Jahresrechnung 2022 nach HRM2

INHALTSVERZEICHNIS

| | | |
|----------|--|-------|
| 1 | BERICHTERSTATTUNG | 1-2 |
| 2 | ECKDATEN | |
| 2.1 | Übersicht | 3 |
| 2.2 | Selbstfinanzierung / Finanzierungsergebnis | 4 |
| 2.3 | Gestufte Erfolgsausweise | |
| 2.3.1 | Gesamter Haushalt | 5 |
| 2.3.2 | Allgemeiner Haushalt | 6 |
| 2.3.3 | Feuerwehr | 7 |
| 2.3.4 | Wasserversorgung | 8 |
| 2.3.5 | Abwasserentsorgung | 9 |
| 2.3.6 | Abfall | 10 |
| 2.3.7 | Mehrwertabgabe | 11 |
| 2.3.8 | Elektrizitätsnetz | 12 |
| 2.3.9 | Elektrizitätswerk | 13 |
| 2.3.10 | Gasversorgung | 14 |
| 3 | BILANZ | 15 |
| 4 | FUNKTIONEN | |
| 4.1 | Erfolgsrechnung | 16-20 |
| 4.2 | Investitionsrechnung | 21 |
| 5 | SACHGRUPPEN | |
| 5.1 | Erfolgsrechnung | 22 |
| 5.2 | Investitionsrechnung | 23 |
| 6 | GELDFLUSSRECHNUNG | 24-29 |
| 7 | FINANZKENNZAHLEN | |
| 7.1 | Gesamthaushalt | 30 |
| 7.2 | Allgemeiner Haushalt | 31 |
| 7.3 | Spezialfinanzierung Wasserversorgung | 31 |
| 7.4 | Spezialfinanzierung Abwasserentsorgung | 32 |
| 7.5 | Spezialfinanzierung Abfall | 32 |
| 7.6 | Spezialfinanzierung Feuerwehr | 33 |

| | | |
|-----------|--|--------------|
| 7.7 | Spezialfinanzierung Gasversorgung | 33 |
| 7.8 | Spezialfinanzierung Elektrizitätsnetz | 34 |
| 7.9 | Spezialfinanzierung Elektrizitätswerk | 34 |
| 8 | ANTRAG DER EXEKUTIVE | 35-36 |
| 9 | BESTÄTIGUNGSBERICHT | 37 |
| 10 | GENEHMIGUNG DER JAHRESRECHNUNG | 38 |
| 11 | ANHANG | |
| 11.1 | Regelwerk | |
| 11.1.1 | Angewendetes Regelwerk | 39 |
| 11.1.2 | Bewertung Finanzvermögen | 39 |
| 11.1.3 | Bewertung Verwaltungsvermögen | 40 |
| 11.1.4 | Aktivierungsgrenzen | 40 |
| 11.1.5 | Bestehendes Verwaltungsvermögen | 40 |
| 11.2 | Grundlagen der Jahresrechnung | 41 |
| 11.3 | Eigenkapitalnachweis | 42 |
| 11.4 | Rückstellungsspiegel | 43 |
| 11.5 | Beteiligungsspiegel | 44-45 |
| 11.6 | Gewährleistungsspiegel | 46 |
| 11.7 | Anlagespiegel | 47-49 |
| 11.8 | Kreditkontrolle | |
| 11.8.1 | Verpflichtungskredite für Investitionen | 50-51 |
| 11.8.2 | Nachkredite Legislative / Exekutive | 52-55 |
| 11.9 | Weitere massgebende Angaben | |
| 11.9.1 | Wiederbeschaffungswerte Wasserversorgung | 56 |
| 11.9.2 | Wiederbeschaffungswerte Abwasserentsorgung | 57 |
| 12 | DETAILS ZUR RECHNUNG | |
| 12.1 | Bilanz | 58-64 |
| 12.2 | Erfolgsrechnung nach Funktionen | 65-97 |
| 12.3 | Erfolgsrechnung nach Sachgruppen | 98-115 |
| 12.4 | Investitionsrechnung nach Funktionen | 116-120 |
| 12.5 | Investitionsrechnung nach Sachgruppen | 121-122 |

1 BERICHTERSTATTUNG

Das Budget 2022, welches als Grundlage zur Jahresrechnung 2022 diente, wurde an der Gemeindeversammlung vom 03. Dezember 2021 mit einem Aufwandüberschuss von CHF 318'000.00 und mit folgenden Ansätzen beschlossen:

| | |
|----------------------|--|
| Gemeindesteueranlage | 1,63 Einheiten |
| Liegenschaftssteuer | 1,2 ‰ der amtlichen Werte |
| Feuerwehersatzabgabe | 8 % der Staatssteuer, max. CHF 450.00 |
| Hundetaxe | CHF 60.00 je Hund |
| Wassergebühren | |
| Verbrauch | CHF 1.40 pro m ³ |
| Grundtaxen | CHF 200.00 pro Hausanschluss CHF 100.00 pro Wohnung CHF 100.00 pro Gewerbe- oder Landwirtschaftsbetrieb |
| Abwassergebühren | |
| Verbrauch | CHF 4.00 pro m ³ |
| Abfallgebühr | CHF 70.00 pro Person, max. CHF 280.00 pro Haushalt Die Leerung von Containern wird direkt durch die Abfuhrfirma in Rechnung gestellt. |

Auf einen Blick

| | | | | |
|-----------------------------------|-----|---------------|----------------------------------|----------|
| Rechnungsergebnis Steuerhaushalt | CHF | 62'950.49 | Selbstfinanzierungsgrad | 85.30% |
| Nettoinvestitionen Steuerhaushalt | CHF | 1'395'911.60 | Bruttoverschuldungsanteil | 76.00% |
| Bilanzüberschuss per 31.12. | CHF | 4'257'397.93 | Investitionsanteil | 13.90% |
| Schulden per 31.12. | CHF | 15'000'000.00 | Nettoschuld pro Einwohner in CHF | 1'188.31 |
| Veränderung Schulden | CHF | 3'000'000.00 | Nettozinsbelastungsanteil | -2.20% |

Nachkredite

| | | |
|------------------------|-----|--------------|
| Total | CHF | 1'893'935.85 |
| davon gebunden | CHF | 1'426'158.19 |
| GR Kompetenz | CHF | 467'777.66 |
| von GV zu beschliessen | CHF | 0.00 |

Ergebnisübersicht

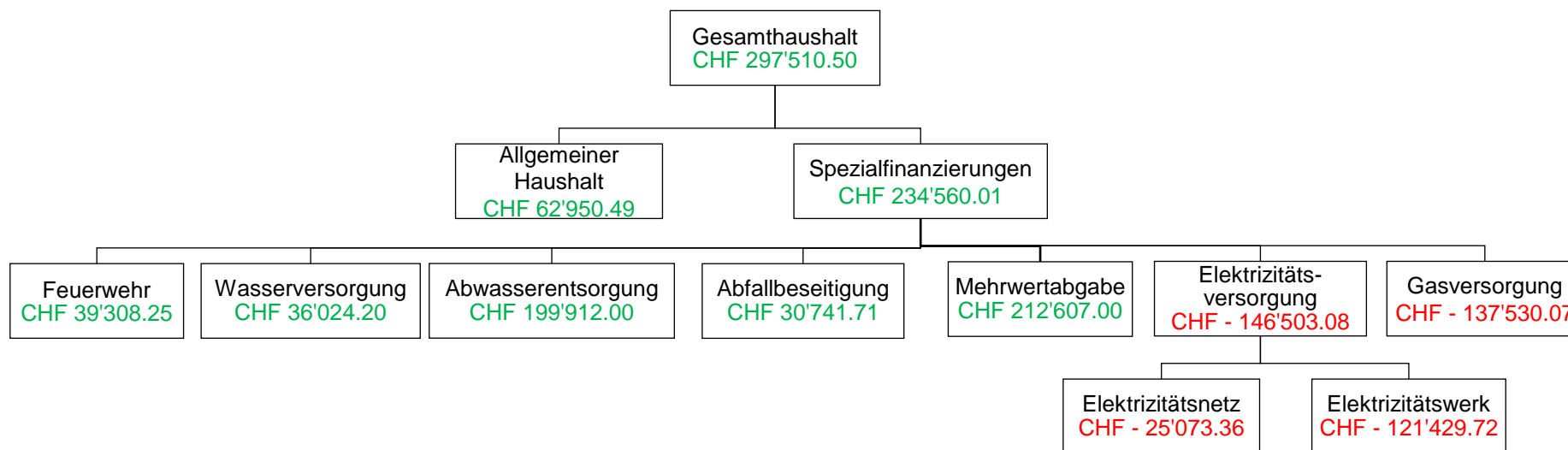

Die nachfolgenden Ereignisse haben das Ergebnis der Jahresrechnung 2022 massgeblich beeinflusst:

- Tiefere Einnahmen Einkommenssteuern (- CHF 171'500) und Gewinnsteuern (- CHF 38'200).
- Höhere Einnahmen Vermögenssteuern (CHF 112'500), Quellensteuer (CHF 154'0100), Grundstückgewinnsteuern (CHF 69'300) und Sonderveranlagungen (CHF 18'000).
- Der Beitrag an den Lastenausgleich Sozialhilfe war CHF 115'300 tiefer als erwartet
- Erfolgswirksame Aufwertung der Aktien der BKW Energie AG um CHF 79'000 sowie Neubewertung der Gebäude und Grundstücke im Finanzvermögen (Aufwertung um CHF 114'500). Bei beiden Geschäften ist kein Geldfluss.
- Vom erwirtschaftete Ertragsüberschuss von CHF 532'644.04 werden CHF 164'230.45 in die Spezialfinanzierung Werterhalt von Investitionen im Verwaltungsvermögen eingelegt, CHF 62'950.49 können dem Bilanzüberschuss zugewiesen werden und CHF 305'463.10 müssen in die finanzpolitischen Reserven eingelegt werden.
- Die Spezialfinanzierung Mehrwertabgabe ist neu und wird zum ersten Mal ausgewiesen.

2 ECKDATEN

2.1 Übersicht

| | Rechnung 2022 | Budget 2022 | Rechnung 2021 |
|---|---------------|--------------|---------------|
| Jahresergebnis ER Gesamthaushalt | 297'510.50 | -694'460.00 | 839'714.36 |
| Jahresergebnis ER Allgemeiner Haushalt | 62'950.49 | -318'000.00 | 568'218.98 |
| Jahresergebnis SF Feuerwehr | 39'308.25 | -22'389.00 | 100'234.15 |
| Jahresergebnis SF Wasserversorgung | 36'024.20 | -43'515.00 | 31'000.76 |
| Jahresergebnis SF Abwasserentsorgung | 199'912.00 | 40'564.00 | 153'746.25 |
| Jahresergebnis SF Abfallbeseitigung | 30'741.71 | 26'850.00 | -2'180.04 |
| Jahresergebnis SF Mehrwertabgabe | 212'607.00 | | |
| Jahresergebnis SF Elektrizitätsnetz | -25'073.36 | -104'340.00 | 83'863.78 |
| Jahresergebnis SF Elektrizitätswerk | -121'429.72 | -209'700.00 | -45'942.89 |
| Jahresergebnis Gasversorgung | -137'530.07 | -10'230.00 | -49'226.63 |
| Steuerertrag natürliche Personen | 8'393'883.55 | 8'316'500.00 | 8'149'391.35 |
| Steuerertrag juristische Personen | 719'334.00 | 563'500.00 | 437'042.10 |
| Liegenschaftssteuer | 943'550.50 | 930'000.00 | 904'198.25 |
| Nettoinvestitionen | 3'024'554.40 | 5'307'000.00 | 1'449'226.13 |
| Bestand Finanzvermögen | 14'726'186.15 | | 11'202'265.69 |
| Bestand Verwaltungsvermögen Gesamthaushalt | 20'246'947.29 | | 18'658'379.20 |
| Bestand Verwaltungsvermögen Allgemeiner Haushalt | 12'720'585.65 | | 12'731'949.70 |
| Bestand Verwaltungsvermögen Spezialfinanzierungen | 7'526'361.64 | | 5'926'429.50 |
| Fremdkapital | 18'842'086.65 | | 14'983'205.54 |
| Eigenkapital | 16'131'046.79 | | 14'887'439.35 |

2.2 Selbstfinanzierung / Finanzierungsergebnis

| | | | Jahresrechnung 2022 | Budget 2022 | Jahresrechnung 2021 |
|--|-----|---|------------------------|----------------------|------------------------|
| Ergebnis Gesamthaushalt | 90 | | 84'903.50 | -694'460.00 | 839'714.36 |
| Abschreibung Verwaltungsvermögen | 33 | + | 1'455'986.31 | 1'442'250.00 | 1'337'158.28 |
| Einlagen in Fonds und Spezialfinanzierungen | 35 | + | 796'538.00 | 795'471.00 | 606'271.00 |
| Entnahmen aus Fonds und Spezialfinanzierungen | 45 | - | 100'887.61 | 34'200.00 | 82'908.61 |
| Wertberichtigungen Darlehen Verwaltungsvermögen | 364 | + | 0.00 | 0.00 | 0.00 |
| Wertberichtigungen Beteiligungen Verwaltungsvermögen | 365 | + | 0.00 | 0.00 | 0.00 |
| Abschreibungen Investitionsbeiträge | 366 | + | 0.00 | 0.00 | 0.00 |
| Zusätzliche Abschreibungen | 383 | + | 0.00 | 0.00 | 0.00 |
| Einlagen in das Eigenkapital | 389 | + | 469'693.55 | 0.00 | 349'654.55 |
| Entnahmen aus dem Eigenkapital | 489 | - | 5'600.00 | 11'300.00 | 255'248.10 |
| Selbstfinanzierung | | | 2'700'633.75 | 1'497'761.00 | 2'794'641.48 |
| Nettoinvestitionen | | | | | |
| Investitionsausgaben | 5 | | 3'136'554.40 | 7'097'000.00 | 1'449'226.13 |
| Investitionseinnahmen | 6 | | 112'000.00 | 1'790'000.00 | 0.00 |
| Nettoinvestitionen | | | 3'024'554.40 | 5'307'000.00 | 1'449'226.13 |
| Finanzierungsergebnis | | | -323'920.65 | -3'809'239.00 | 1'345'415.35 |

2.3 Gestufte Erfolgsausweise

2.3.1 Gesamter Haushalt

| | Jahresrechnung 2022 | Budget 2022 | Jahresrechnung 2021 |
|---|--|----------------------|------------------------|
| Betrieblicher Aufwand | | | |
| 30 Personalaufwand | 3'087'847.70 | 3'056'320.00 | 2'924'221.33 |
| 31 Sach- und übriger Betriebsaufwand | 6'722'606.16 | 6'369'225.00 | 5'481'947.71 |
| 33 Abschreibungen Verwaltungsvermögen | 1'455'986.31 | 1'442'250.00 | 1'337'158.28 |
| 35 Einlagen Fonds und Spezialfinanzierungen | 583'931.00 | 795'471.00 | 606'271.00 |
| 36 Transferaufwand | 9'430'507.07 | 9'694'435.00 | 8'919'418.70 |
| 37 Durchlaufende Beiträge | 23'623.00 | 11'200.00 | 0.00 |
| Total betrieblicher Aufwand | 21'304'501.24 | 21'368'901.00 | 19'269'017.02 |
| 40 Fiskalertrag | 10'770'264.70 | 10'136'000.00 | 9'901'586.65 |
| 41 Regalien und Konzessionen | 0.00 | 0.00 | 0.00 |
| 42 Entgelte | 6'866'178.66 | 6'380'960.00 | 6'508'268.51 |
| 43 Verschiedene Erträge | 67'899.60 | 0.00 | 185'649.00 |
| 45 Entnahmen Fonds/Spezialfinanzierungen | 100'887.61 | 34'200.00 | 82'908.61 |
| 46 Transferertrag | 3'764'337.85 | 3'809'681.00 | 3'043'306.50 |
| 47 Durchlaufende Beiträge | 23'623.00 | 11'200.00 | 0.00 |
| Total betrieblicher Ertrag | 21'593'191.42 | 20'372'041.00 | 19'721'719.27 |
| Ergebnis aus betrieblicher Tätigkeit | 288'690.18 | - 996'860.00 | 452'702.25 |
| 34 Finanzaufwand | 140'753.10 | 136'800.00 | 116'462.50 |
| 44 Finanzertrag | 613'666.97 | 427'900.00 | 597'881.06 |
| Ergebnis aus Finanzierung | 472'913.87 | 291'100.00 | 481'418.56 |
| Operatives Ergebnis | 761'604.05 | - 705'760.00 | 934'120.81 |
| 38 Ausserordentlicher Aufwand | 469'693.55 | 0.00 | 349'654.55 |
| 48 Ausserordentlicher Ertrag | 5'600.00 | 11'300.00 | 255'248.10 |
| Ausserordentliches Ergebnis | -464'093.55 | 11'300.00 | -94'406.45 |
| Jahresergebnis Erfolgsrechnung | 297'510.50 | -694'460.00 | 839'714.36 |
| | Ertragsüberschuss (+), Aufwandüberschuss (-) | | |

2.3.2 Allgemeiner Haushalt

| | Jahresrechnung 2022 | Budget 2022 | Jahresrechnung 2021 |
|---|--|----------------------|------------------------|
| Betrieblicher Aufwand | | | |
| 30 Personalaufwand | 2'730'295.75 | 2'686'210.00 | 2'629'634.68 |
| 31 Sach- und übriger Betriebsaufwand | 2'763'453.02 | 2'658'865.00 | 2'056'298.25 |
| 33 Abschreibungen Verwaltungsvermögen | 1'090'449.50 | 1'070'110.00 | 992'229.47 |
| 35 Einlagen Fonds und Spezialfinanzierungen | 0.00 | 0.00 | 0.00 |
| 36 Transferaufwand | 8'339'643.21 | 8'546'375.00 | 7'862'786.22 |
| 37 Durchlaufende Beiträge | 0.00 | 0.00 | 0.00 |
| Total betrieblicher Aufwand | 14'923'841.48 | 14'961'560.00 | 13'540'948.62 |
| 40 Fiskalertrag | 10'557'657.70 | 10'136'000.00 | 9'901'586.65 |
| 41 Regalien und Konzessionen | 0.00 | 0.00 | 0.00 |
| 42 Entgelte | 979'405.10 | 852'800.00 | 976'552.79 |
| 43 Verschiedene Erträge | 67'899.60 | 0.00 | 185'649.00 |
| 45 Entnahmen Fonds/Spezialfinanzierungen | 0.00 | 1'000.00 | 0.00 |
| 46 Transferertrag | 3'370'055.30 | 3'448'360.00 | 2'656'776.35 |
| 47 Durchlaufende Beiträge | 0.00 | 0.00 | 0.00 |
| Total betrieblicher Ertrag | 14'975'017.70 | 14'438'160.00 | 13'720'564.79 |
| Ergebnis aus betrieblicher Tätigkeit | 51'176.22 | -523'400.00 | 179'616.17 |
| 34 Finanzaufwand | 132'304.15 | 130'000.00 | 110'276.80 |
| 44 Finanzertrag | 608'171.97 | 424'900.00 | 593'286.06 |
| Ergebnis aus Finanzierung | 475'867.82 | 294'900.00 | 483'009.26 |
| Operatives Ergebnis | 527'044.04 | -228'500.00 | 662'625.43 |
| 38 Ausserordentlicher Aufwand | 469'693.55 | 0.00 | 349'654.55 |
| 48 Ausserordentlicher Ertrag | 5'600.00 | 11'300.00 | 255'248.10 |
| Ausserordentliches Ergebnis | -464'093.55 | 11'300.00 | -94'406.45 |
| Jahresergebnis Erfolgsrechnung | 62'950.49 | -217'200.00 | 568'218.98 |
| | Ertragsüberschuss (+), Aufwandüberschuss (-) | | |

2.3.3 Feuerwehr

| | Jahresrechnung 2022 | Budget 2022 | Jahresrechnung 2021 | |
|---|---|-------------------|------------------------|-------------------|
| Betrieblicher Aufwand | | | | |
| 30 Personalaufwand | 184'154.20 | 179'800.00 | 117'300.80 | |
| 31 Sach- und übriger Betriebsaufwand | 152'522.65 | 160'600.00 | 127'371.75 | |
| 33 Abschreibungen Verwaltungsvermögen | 40'033.00 | 45'100.00 | 40'035.00 | |
| 35 Einlagen Fonds und Spezialfinanzierungen | 0.00 | 0.00 | 0.00 | |
| 36 Transferaufwand | 4'251.00 | 2'200.00 | 1'565.60 | |
| 37 Durchlaufende Beiträge | 0.00 | 0.00 | 0.00 | |
| Total betrieblicher Aufwand | 380'960.85 | 387'700.00 | 286'273.15 | |
| 40 Fiskalertrag | 0.00 | 0.00 | 0.00 | |
| 41 Regalien und Konzessionen | 0.00 | 0.00 | 0.00 | |
| 42 Entgelte | 343'405.10 | 298'700.00 | 309'586.30 | |
| 43 Verschiedene Erträge | 0.00 | 0.00 | 0.00 | |
| 45 Entnahmen Fonds/Spezialfinanzierungen | 0.00 | 0.00 | 0.00 | |
| 46 Transferertrag | 76'864.00 | 66'611.00 | 76'921.00 | |
| 47 Durchlaufende Beiträge | 0.00 | 0.00 | 0.00 | |
| Total betrieblicher Ertrag | 420'269.10 | 365'311.00 | 386'507.30 | |
| Ergebnis aus betrieblicher Tätigkeit | 39'308.25 | -22'389.00 | 100'234.15 | |
| 34 Finanzaufwand | 0.00 | 0.00 | 0.00 | |
| 44 Finanzertrag | 0.00 | 0.00 | 0.00 | |
| Ergebnis aus Finanzierung | 0.00 | 0.00 | 0.00 | |
| Operatives Ergebnis | 39'308.25 | -22'389.00 | 100'234.15 | |
| 38 Ausserordentlicher Aufwand | 0.00 | 0.00 | 0.00 | |
| 48 Ausserordentlicher Ertrag | 0.00 | 0.00 | 0.00 | |
| Ausserordentliches Ergebnis | 0.00 | 0.00 | 0.00 | |
| Jahresergebnis Erfolgsrechnung | Ertragsüberschuss (+), Aufwandüberschuss (-) | 39'308.25 | -22'389.00 | 100'234.15 |

2.3.4 Wasserversorgung

| | Jahresrechnung 2022 | Budget 2022 | Jahresrechnung 2021 |
|---|--|-------------------|------------------------|
| Betrieblicher Aufwand | | | |
| 30 Personalaufwand | 20'419.60 | 22'060.00 | 24'209.70 |
| 31 Sach- und übriger Betriebsaufwand | 302'833.82 | 391'370.00 | 284'767.29 |
| 33 Abschreibungen Verwaltungsvermögen | 19'115.10 | 19'650.00 | 17'958.72 |
| 35 Einlagen Fonds und Spezialfinanzierungen | 140'935.00 | 226'935.00 | 142'335.00 |
| 36 Transferaufwand | 312'168.62 | 285'900.00 | 306'801.45 |
| 37 Durchlaufende Beiträge | 0.00 | 0.00 | 0.00 |
| Total betrieblicher Aufwand | 795'472.14 | 945'915.00 | 776'072.16 |
| 40 Fiskalertrag | 0.00 | 0.00 | 0.00 |
| 41 Regalien und Konzessionen | 0.00 | 0.00 | 0.00 |
| 42 Entgelte | 814'800.04 | 887'700.00 | 791'718.45 |
| 43 Verschiedene Erträge | 0.00 | 0.00 | 0.00 |
| 45 Entnahmen Fonds/Spezialfinanzierungen | 19'115.10 | 18'200.00 | 17'958.72 |
| 46 Transferertrag | 0.00 | 0.00 | 0.00 |
| 47 Durchlaufende Beiträge | 0.00 | 0.00 | 0.00 |
| Total betrieblicher Ertrag | 833'915.14 | 905'900.00 | 809'677.17 |
| Ergebnis aus betrieblicher Tätigkeit | 38'443.00 | -40'015.00 | 33'605.01 |
| 34 Finanzaufwand | 2'418.80 | 3'500.00 | 2'604.25 |
| 44 Finanzertrag | 0.00 | 0.00 | 0.00 |
| Ergebnis aus Finanzierung | -2'418.80 | -3'500.00 | -2'604.25 |
| Operatives Ergebnis | 36'024.20 | -43'515.00 | 31'000.76 |
| 38 Ausserordentlicher Aufwand | 0.00 | 0.00 | 0.00 |
| 48 Ausserordentlicher Ertrag | 0.00 | 0.00 | 0.00 |
| Ausserordentliches Ergebnis | 0.00 | 0.00 | 0.00 |
| Jahresergebnis Erfolgsrechnung | 36'024.20 | -43'515.00 | 31'000.76 |
| | Ertragsüberschuss (+), Aufwandüberschuss (-) | | |

2.3.5 Abwasserentsorgung

| | Jahresrechnung 2022 | Budget 2022 | Jahresrechnung 2021 |
|---|--|---------------------|------------------------|
| Betrieblicher Aufwand | | | |
| 30 Personalaufwand | 0.00 | 4'000.00 | 701.85 |
| 31 Sach- und übriger Betriebsaufwand | 53'243.45 | 97'300.00 | 87'843.57 |
| 33 Abschreibungen Verwaltungsvermögen | 81'772.51 | 36'900.00 | 64'949.89 |
| 35 Einlagen Fonds und Spezialfinanzierungen | 422'496.00 | 467'736.00 | 432'936.00 |
| 36 Transferaufwand | 426'767.23 | 471'500.00 | 402'594.03 |
| 37 Durchlaufende Beiträge | 0.00 | 0.00 | 0.00 |
| Total betrieblicher Aufwand | 984'279.19 | 1'077'436.00 | 989'025.34 |
| 40 Fiskalertrag | 0.00 | 0.00 | 0.00 |
| 41 Regalien und Konzessionen | 0.00 | 0.00 | 0.00 |
| 42 Entgelte | 1'073'147.68 | 1'070'000.00 | 1'043'142.20 |
| 43 Verschiedene Erträge | 0.00 | 0.00 | 0.00 |
| 45 Entnahmen Fonds/Spezialfinanzierungen | 81'772.51 | 15'000.00 | 64'949.89 |
| 46 Transferertrag | 34'238.70 | 35'000.00 | 37'038.90 |
| 47 Durchlaufende Beiträge | 0.00 | 0.00 | 0.00 |
| Total betrieblicher Ertrag | 1'189'158.89 | 1'120'000.00 | 1'145'130.99 |
| Ergebnis aus betrieblicher Tätigkeit | 204'879.70 | 42'564.00 | 156'105.65 |
| 34 Finanzaufwand | 4'967.70 | 2'000.00 | 2'359.40 |
| 44 Finanzertrag | 0.00 | 0.00 | 0.00 |
| Ergebnis aus Finanzierung | -4'967.70 | -2'000.00 | -2'359.40 |
| Operatives Ergebnis | 199'912.00 | 40'564.00 | 153'746.25 |
| 38 Ausserordentlicher Aufwand | 0.00 | 0.00 | 0.00 |
| 48 Ausserordentlicher Ertrag | 0.00 | 0.00 | 0.00 |
| Ausserordentliches Ergebnis | 0.00 | 0.00 | 0.00 |
| Jahresergebnis Erfolgsrechnung | 199'912.00 | 40'564.00 | 153'746.25 |
| | Ertragsüberschuss (+), Aufwandüberschuss (-) | | |

2.3.6 Abfallbeseitigung

| | Jahresrechnung 2022 | Budget 2022 | Jahresrechnung 2021 |
|---|--|-------------------|------------------------|
| Betrieblicher Aufwand | | | |
| 30 Personalaufwand | 37'815.55 | 40'500.00 | 39'371.50 |
| 31 Sach- und übriger Betriebsaufwand | 164'303.05 | 191'200.00 | 183'392.77 |
| 33 Abschreibungen Verwaltungsvermögen | 23'459.00 | 23'500.00 | 23'459.00 |
| 35 Einlagen Fonds und Spezialfinanzierungen | 0.00 | 0.00 | 0.00 |
| 36 Transferaufwand | 38'065.10 | 52'850.00 | 46'093.25 |
| 37 Durchlaufende Beiträge | 0.00 | 0.00 | 0.00 |
| Total betrieblicher Aufwand | 263'642.70 | 308'050.00 | 292'316.52 |
| 40 Fiskalertrag | 0.00 | 0.00 | 0.00 |
| 41 Regalien und Konzessionen | 0.00 | 0.00 | 0.00 |
| 42 Entgelte | 290'851.86 | 279'500.00 | 286'763.53 |
| 43 Verschiedene Erträge | 0.00 | 0.00 | 0.00 |
| 45 Entnahmen Fonds/Spezialfinanzierungen | 0.00 | 0.00 | 0.00 |
| 46 Transferertrag | 0.00 | 0.00 | 0.00 |
| 47 Durchlaufende Beiträge | 0.00 | 0.00 | 0.00 |
| Total betrieblicher Ertrag | 290'851.86 | 279'500.00 | 286'763.53 |
| Ergebnis aus betrieblicher Tätigkeit | 27'209.16 | -28'550.00 | -5'552.99 |
| 34 Finanzaufwand | 1'062.45 | 1'300.00 | 1'222.05 |
| 44 Finanzertrag | 4'595.00 | 3'000.00 | 4'595.00 |
| Ergebnis aus Finanzierung | 3'532.55 | 1'700.00 | 3'372.95 |
| Operatives Ergebnis | 30'741.71 | -26'850.00 | -2'180.04 |
| 38 Ausserordentlicher Aufwand | 0.00 | 0.00 | 0.00 |
| 48 Ausserordentlicher Ertrag | 0.00 | 0.00 | 0.00 |
| Ausserordentliches Ergebnis | 0.00 | 0.00 | 0.00 |
| Jahresergebnis Erfolgsrechnung | 30'741.71 | -26'850.00 | -2'180.04 |
| | Ertragsüberschuss (+), Aufwandüberschuss (-) | | |

2.3.7 Mehrwertabgabe

| | Jahresrechnung 2022 | Budget 2022 | Jahresrechnung 2021 |
|---|---|--------------------|------------------------|
| Betrieblicher Aufwand | | | |
| 30 Personalaufwand | 0.00 | 0.00 | 0.00 |
| 31 Sach- und übriger Betriebsaufwand | 0.00 | 0.00 | 0.00 |
| 33 Abschreibungen Verwaltungsvermögen | 0.00 | 0.00 | 0.00 |
| 35 Einlagen Fonds und Spezialfinanzierungen | 0.00 | 100'800.00 | 0.00 |
| 36 Transferaufwand | 0.00 | 0.00 | 0.00 |
| 37 Durchlaufende Beiträge | 23'623.00 | 11'200.00 | 0.00 |
| Total betrieblicher Aufwand | 23'623.00 | 112'000.00 | 0.00 |
| 40 Fiskalertrag | 212'607.00 | 0.00 | 0.00 |
| 41 Regalien und Konzessionen | 0.00 | 0.00 | 0.00 |
| 42 Entgelte | 0.00 | 0.00 | 0.00 |
| 43 Verschiedene Erträge | 0.00 | 0.00 | 0.00 |
| 45 Entnahmen Fonds/Spezialfinanzierungen | 0.00 | 0.00 | 0.00 |
| 46 Transferertrag | 0.00 | 0.00 | 0.00 |
| 47 Durchlaufende Beiträge | 23'623.00 | 11'200.00 | 0.00 |
| Total betrieblicher Ertrag | 236'230.00 | 11'200.00 | 0.00 |
| Ergebnis aus betrieblicher Tätigkeit | 212'607.00 | -100'800.00 | 0.00 |
| 34 Finanzaufwand | 0.00 | 0.00 | 0.00 |
| 44 Finanzertrag | 0.00 | 0.00 | 0.00 |
| Ergebnis aus Finanzierung | 0.00 | 0.00 | 0.00 |
| Operatives Ergebnis | 212'607.00 | -100'800.00 | 0.00 |
| 38 Ausserordentlicher Aufwand | 0.00 | 0.00 | 0.00 |
| 48 Ausserordentlicher Ertrag | 0.00 | 0.00 | 0.00 |
| Ausserordentliches Ergebnis | 0.00 | 0.00 | 0.00 |
| Jahresergebnis Erfolgsrechnung | Ertragsüberschuss (+), Aufwandüberschuss (-) | 212'607.00 | -100'800.00 |
| | | | 0.00 |

2.3.8 Elektrizitätsnetz

| | Jahresrechnung 2022 | Budget 2022 | Jahresrechnung 2021 |
|---|--|---------------------|------------------------|
| Betrieblicher Aufwand | | | |
| 30 Personalaufwand | 113'407.20 | 121'750.00 | 110'812.40 |
| 31 Sach- und übriger Betriebsaufwand | 1'248'835.72 | 1'178'910.00 | 1'092'214.50 |
| 33 Abschreibungen Verwaltungsvermögen | 143'616.20 | 189'440.00 | 140'985.20 |
| 35 Einlagen Fonds und Spezialfinanzierungen | 20'500.00 | 0.00 | 31'000.00 |
| 36 Transferaufwand | 305'265.25 | 281'210.00 | 295'219.90 |
| 37 Durchlaufende Beiträge | 0.00 | 0.00 | 0.00 |
| Total betrieblicher Aufwand | 1'831'624.37 | 1'771'310.00 | 1'670'232.00 |
| 40 Fiskalertrag | 0.00 | 0.00 | 0.00 |
| 41 Regalien und Konzessionen | 0.00 | 0.00 | 0.00 |
| 42 Entgelte | 1'523'371.16 | 1'407'260.00 | 1'481'525.53 |
| 43 Verschiedene Erträge | 0.00 | 0.00 | 0.00 |
| 45 Entnahmen Fonds/Spezialfinanzierungen | 0.00 | 0.00 | 0.00 |
| 46 Transferertrag | 283'179.85 | 259'710.00 | 272'570.25 |
| 47 Durchlaufende Beiträge | 0.00 | 0.00 | 0.00 |
| Total betrieblicher Ertrag | 1'806'551.01 | 1'666'970.00 | 1'754'095.78 |
| Ergebnis aus betrieblicher Tätigkeit | -25'073.36 | -104'340.00 | 83'863.78 |
| 34 Finanzaufwand | 0.00 | 0.00 | 0.00 |
| 44 Finanzertrag | 0.00 | 0.00 | 0.00 |
| Ergebnis aus Finanzierung | 0.00 | 0.00 | 0.00 |
| Operatives Ergebnis | -25'073.36 | -104'340.00 | 83'863.78 |
| 38 Ausserordentlicher Aufwand | 0.00 | 0.00 | 0.00 |
| 48 Ausserordentlicher Ertrag | 0.00 | 0.00 | 0.00 |
| Ausserordentliches Ergebnis | 0.00 | 0.00 | 0.00 |
| Jahresergebnis Erfolgsrechnung | -25'073.36 | -104'340.00 | 83'863.78 |
| | Ertragsüberschuss (+), Aufwandüberschuss (-) | | |

2.3.9 Elektrizitätswerk

| | Jahresrechnung 2022 | Budget 2022 | Jahresrechnung 2021 |
|---|--|---------------------|------------------------|
| Betrieblicher Aufwand | | | |
| 30 Personalaufwand | 0.00 | 0.00 | 0.00 |
| 31 Sach- und übriger Betriebsaufwand | 1'131'644.14 | 1'089'700.00 | 1'014'530.50 |
| 33 Abschreibungen Verwaltungsvermögen | 0.00 | 0.00 | 0.00 |
| 35 Einlagen Fonds und Spezialfinanzierungen | 0.00 | 0.00 | 0.00 |
| 36 Transferaufwand | 0.00 | 50'000.00 | 0.00 |
| 37 Durchlaufende Beiträge | 0.00 | 0.00 | 0.00 |
| Total betrieblicher Aufwand | 1'131'644.14 | 1'139'700.00 | 1'014'530.50 |
| 40 Fiskalertrag | 0.00 | 0.00 | 0.00 |
| 41 Regalien und Konzessionen | 0.00 | 0.00 | 0.00 |
| 42 Entgelte | 1'009'314.42 | 930'000.00 | 968'587.61 |
| 43 Verschiedene Erträge | 0.00 | 0.00 | 0.00 |
| 45 Entnahmen Fonds/Spezialfinanzierungen | 0.00 | 0.00 | 0.00 |
| 46 Transferertrag | 0.00 | 0.00 | 0.00 |
| 47 Durchlaufende Beiträge | 0.00 | 0.00 | 0.00 |
| Total betrieblicher Ertrag | 1'009'314.42 | 930'000.00 | 968'587.61 |
| Ergebnis aus betrieblicher Tätigkeit | -122'329.72 | -209'700.00 | -45'942.89 |
| 34 Finanzaufwand | 0.00 | 0.00 | 0.00 |
| 44 Finanzertrag | 900.00 | 0.00 | 0.00 |
| Ergebnis aus Finanzierung | 900.00 | 0.00 | 0.00 |
| Operatives Ergebnis | -121'429.72 | -209'700.00 | -45'942.89 |
| 38 Ausserordentlicher Aufwand | 0.00 | 0.00 | 0.00 |
| 48 Ausserordentlicher Ertrag | 0.00 | 0.00 | 0.00 |
| Ausserordentliches Ergebnis | 0.00 | 0.00 | 0.00 |
| Jahresergebnis Erfolgsrechnung | -121'429.72 | -209'700.00 | -45'942.89 |
| | Ertragsüberschuss (+), Aufwandüberschuss (-) | | |

2.3.10 Gasversorgung

| | Jahresrechnung 2022 | Budget 2022 | Jahresrechnung 2021 |
|---|--|-------------------|------------------------|
| Betrieblicher Aufwand | | | |
| 30 Personalaufwand | 1'755.40 | 2'000.00 | 2'190.40 |
| 31 Sach- und übriger Betriebsaufwand | 905'770.31 | 601'280.00 | 635'529.08 |
| 33 Abschreibungen Verwaltungsvermögen | 57'541.00 | 57'550.00 | 57'541.00 |
| 35 Einlagen Fonds und Spezialfinanzierungen | 0.00 | 0.00 | 0.00 |
| 36 Transferaufwand | 4'346.66 | 4'400.00 | 4'358.25 |
| 37 Durchlaufende Beiträge | 0.00 | 0.00 | 0.00 |
| Total betrieblicher Aufwand | 969'413.37 | 665'230.00 | 699'618.73 |
| 40 Fiskalertrag | 0.00 | 0.00 | 0.00 |
| 41 Regalien und Konzessionen | 0.00 | 0.00 | 0.00 |
| 42 Entgelte | 831'883.30 | 655'000.00 | 650'392.10 |
| 43 Verschiedene Erträge | 0.00 | 0.00 | 0.00 |
| 45 Entnahmen Fonds/Spezialfinanzierungen | 0.00 | 0.00 | 0.00 |
| 46 Transferertrag | 0.00 | 0.00 | 0.00 |
| 47 Durchlaufende Beiträge | 0.00 | 0.00 | 0.00 |
| Total betrieblicher Ertrag | 831'883.30 | 655'000.00 | 650'392.10 |
| Ergebnis aus betrieblicher Tätigkeit | -137'530.07 | -10'230.00 | -49'226.63 |
| 34 Finanzaufwand | 0.00 | 0.00 | 0.00 |
| 44 Finanzertrag | 0.00 | 0.00 | 0.00 |
| Ergebnis aus Finanzierung | 0.00 | 0.00 | 0.00 |
| Operatives Ergebnis | -137'530.07 | -10'230.00 | -49'226.63 |
| 38 Ausserordentlicher Aufwand | 0.00 | 0.00 | 0.00 |
| 48 Ausserordentlicher Ertrag | 0.00 | 0.00 | 0.00 |
| Ausserordentliches Ergebnis | 0.00 | 0.00 | 0.00 |
| Jahresergebnis Erfolgsrechnung | -137'530.07 | -10'230.00 | -49'226.63 |
| | Ertragsüberschuss (+), Aufwandüberschuss (-) | | |

3 BILANZ

| Aktiven | | 31.12.2022 | 31.12.2021 |
|---|---|----------------------|----------------------|
| Finanzvermögen | | | |
| 100 | Flüssige Mittel und kurzfristige Geldanlagen | 2'577'071.28 | 1'193'488.64 |
| 101 | Forderungen | 5'879'900.13 | 5'246'408.50 |
| 102 | Kurzfristige Finanzanlagen | 0.00 | 0.00 |
| 104 | Aktive Rechnungsabgrenzungen | 1'880'866.74 | 577'477.55 |
| 106 | Vorräte und angefangene Arbeiten | 0.00 | 0.00 |
| 107 | Finanzanlagen | 1'265'200.00 | 1'186'200.00 |
| 108 | Sachanlagen Finanzvermögen | 3'123'148.00 | 3'008'691.00 |
| 109 | Forderungen gegenüber Spezialfinanzierungen und Fonds im Fremdkapital | 0.00 | 0.00 |
| Total Finanzvermögen | | 14'726'186.15 | 11'212'265.69 |
| Verwaltungsvermögen | | | |
| 140 | Sachanlagen Verwaltungsvermögen | 19'583'021.29 | 18'267'371.20 |
| 142 | Immaterielle Anlagen | 252'918.00 | 0.00 |
| 144 | Darlehen | 0.00 | 0.00 |
| 145 | Beteiligungen, Grundkapitalien | 411'008.00 | 391'008.00 |
| 146 | Investitionsbeiträge | 0.00 | 0.00 |
| 148 | Kumulierte zusätzliche Abschreibungen | | |
| Total Verwaltungsvermögen | | 20'246'947.29 | 18'658'379.20 |
| Total Aktiven | | 34'973'133.44 | 29'870'644.89 |
| Passiven | | 31.12.2022 | 31.12.2021 |
| Fremdkapital | | | |
| Kurzfristiges Fremdkapital | | | |
| 200 | Laufende Verbindlichkeiten | 2'099'727.03 | 1'400'717.30 |
| 201 | Kurzfristige Finanzverbindlichkeiten | 591.55 | 4'001'391.65 |
| 204 | Passive Rechnungsabgrenzungen | 736'683.58 | 698'591.30 |
| 205 | Kurzfristige Rückstellungen | 334'400.00 | 297'800.00 |
| Total Kurzfristiges Fremdkapital | | 3'171'402.16 | 6'398'500.25 |
| Langfristiges Fremdkapital | | | |
| 206 | Langfristige Finanzverbindlichkeiten | 15'000'000.00 | 8'000'000.00 |
| 208 | Langfristige Rückstellungen | 0.00 | 0.00 |
| 209 | Verbindlichkeiten gegenüber Spezialfinanzierungen und Fonds im Fremdkapital | 670'684.49 | 584'705.29 |
| Total Langfristiges Fremdkapital | | 15'670'684.49 | 8'584'705.29 |
| Total Fremdkapital | | 18'842'086.65 | 14'983'205.54 |
| Eigenkapital | | | |
| 290 | Verpflichtungen / Vorschüsse gegenüber Spezialfinanzierungen | 5'936'136.25 | 5'701'576.24 |
| 292 | Rücklagen der Globalbudgetbereiche | 0.00 | 0.00 |
| 293 | Vorfinanzierungen | 4'872'595.97 | 4'225'322.13 |
| 294 | Reserven | 799'502.09 | 494'038.99 |
| 296 | Neubewertungsreserve Finanzvermögen | 265'414.55 | 272'054.55 |
| 299 | Bilanzüberschuss/-fehlbetrag | 4'257'397.93 | 4'194'447.44 |
| Total Eigenkapital | | 16'131'046.79 | 14'887'439.35 |
| Total Passiven | | 34'973'133.44 | 29'870'644.89 |

4 FUNKTIONEN

4.1 Erfolgsrechnung

| | Jahresrechnung 2022 | | Budget 2022 | | Jahresrechnung 2021 | |
|---|---------------------|----------------------|---------------------|----------------------|---------------------|----------------------|
| | Aufwand | Ertrag | Aufwand | Ertrag | Aufwand | Ertrag |
| 0 Allgemeine Verwaltung | 1'108'643.25 | 110'175.05 | 1'072'995.00 | 112'200.00 | 1'171'763.22 | 121'712.55 |
| Nettoergebnis | | 998'468.20 | | 960'795.00 | | 1'050'050.67 |
| 1 Öffentliche Ordnung und Sicherheit | 1'362'385.85 | 1'057'839.20 | 1'339'800.00 | 1'075'400.00 | 781'599.10 | 635'505.35 |
| Nettoergebnis | | 304'546.65 | | 264'400.00 | | 146'093.75 |
| 2 Bildung | 5'779'632.82 | 2'172'904.50 | 5'681'865.00 | 1'976'640.00 | 5'443'192.87 | 1'873'845.20 |
| Nettoergebnis | | 3'606'728.32 | | 3'705'225.00 | | 3'569'347.67 |
| 3 Kultur, Sport, Freizeit, Kirche | 1'075'285.31 | 216'573.05 | 1'072'410.00 | 215'690.00 | 984'996.70 | 203'589.35 |
| Nettoergebnis | | 858'712.26 | | 856'720.00 | | 781'407.35 |
| 4 Gesundheit | 16'691.85 | 0.00 | 17'450.00 | 0.00 | 15'884.65 | 0.00 |
| Nettoergebnis | | 16'691.85 | | 17'450.00 | | 15'884.65 |
| 5 Soziale Sicherheit | 3'355'524.00 | 228'244.15 | 3'609'540.00 | 313'700.00 | 3'101'911.60 | 110'341.80 |
| Nettoergebnis | | 3'127'279.85 | | 3'295'840.00 | | 2'991'569.80 |
| 6 Verkehr | 1'224'667.33 | 153'111.00 | 1'301'290.00 | 131'890.00 | 1'184'778.77 | 193'646.80 |
| Nettoergebnis | | 1'071'556.33 | | 1'169'400.00 | | 991'131.97 |
| 7 Umweltschutz und Raumordnung | 3'024'603.69 | 2'694'058.04 | 2'941'285.00 | 2'467'315.00 | 2'696'113.13 | 2'516'006.63 |
| Nettoergebnis | | 330'545.65 | | 473'970.00 | | 180'106.50 |
| 8 Volkswirtschaft | 4'443'253.64 | 4'626'039.33 | 4'110'065.00 | 4'262'050.00 | 4'016'233.78 | 4'181'803.05 |
| Nettoergebnis | | 182'785.69 | | 151'985.00 | | 165'569.27 |
| 9 Finanzen und Steuern | 2'052'645.95 | 12'184'389.37 | 1'352'750.00 | 11'944'565.00 | 2'305'202.32 | 11'865'225.41 |
| Nettoergebnis | | 10'131'743.42 | | 10'591'815.00 | | 9'560'023.09 |

0 Allgemeine Verwaltung

| | Jahresrechnung 2022 | | Budget 2022 | | Jahresrechnung 2021 | |
|---------------|---------------------|------------|-------------|---------|---------------------|--------------|
| | Aufwand | Ertrag | Aufwand | Ertrag | Aufwand | Ertrag |
| Nettoergebnis | 1'108'643.25 | 110'175.05 | 1'072'995 | 112'200 | 1'171'763.22 | 121'712.55 |
| | | 998'468.20 | | 960'795 | | 1'050'050.67 |

Kommentar: Der Nettoaufwand ist rund CHF 37'700.00 höher als erwartet. Hauptsächlich der Unterhalt des Verwaltungsgebäudes (Modernisierung Brandmeldeanlage, Sonnenschutzfolie und Boilerentkalkung) sowie die Energiekosten und die Personalkosten der Verwaltung sind höher als budgetiert.

1 Öffentliche Ordnung und Sicherheit, Verteidigung

| | Jahresrechnung 2022 | | Budget 2022 | | Jahresrechnung 2021 | |
|---------------|---------------------|--------------|-------------|-----------|---------------------|------------|
| | Aufwand | Ertrag | Aufwand | Ertrag | Aufwand | Ertrag |
| Nettoergebnis | 1'362'385.85 | 1'057'839.20 | 1'339'800 | 1'075'400 | 781'599.10 | 635'505.35 |
| | | 304'546.65 | | 264'400 | | 146'093.75 |

Kommentar: Der Nettoaufwand ist rund CHF 40'000.00 höher als erwartet. In den einzelnen Konti gibt es Abweichungen. Hauptsächlich tiefere Kantonsbeiträge für die Sanierung des Schiessstandes sind für das schlechtere Ergebnis verantwortlich. Die Spezialfinanzierung Feuerwehr schliesst mit einem Ertragsüberschuss von CHF 39'308.25 ab.

2 Bildung

| | Jahresrechnung 2022 | | Budget 2022 | | Jahresrechnung 2021 | |
|---------------|---------------------|--------------|-------------|-----------|---------------------|--------------|
| | Aufwand | Ertrag | Aufwand | Ertrag | Aufwand | Ertrag |
| Nettoergebnis | 5'779'632.82 | 2'172'904.50 | 5'681'865 | 1'976'640 | 5'443'192.87 | 1'873'845.20 |
| | | 3'606'728.32 | | 3'705'225 | | 3'569'347.67 |

Kommentar: Der Nettoaufwand ist CHF 98'496.68 oder 2.66 % tiefer als erwartet. In mehreren Konti ist der Aufwand kleiner als budgetiert. Demgegenüber stehen höhere Kantonsbeiträge an die Lehrerbeseoldung von rund CHF 111'000.00 sowie höhere Schülerbeiträge an Gymnasien von CHF 47'067.05.

3 Kultur, Sport, Freizeit, Kirche

| Jahresrechnung 2022 | | Budget 2022 | | Jahresrechnung 2021 | |
|---------------------|------------|-------------|---------|---------------------|------------|
| Aufwand | Ertrag | Aufwand | Ertrag | Aufwand | Ertrag |
| 1'075'285.31 | 216'573.05 | 1'072'410 | 215'690 | 984'996.70 | 203'589.35 |
| | 858'712.26 | | 856'720 | | 781'407.35 |

Nettoergebnis

Kommentar: In diesem Bereich gibt es verschiedene kleinere Budgetabweichungen. Gesamthaft liegt der Nettoaufwand CHF 1'992.26 höher als erwartet. Für den Heizungsersatz im Mehrzweckgebäude hat der Gemeinderat am 25.08.2022 einen Nachtragskredit von CHF 33'000.00 bewilligt.

4 Gesundheit

| Jahresrechnung 2022 | | Budget 2022 | | Jahresrechnung 2021 | |
|---------------------|-----------|-------------|--------|---------------------|-----------|
| Aufwand | Ertrag | Aufwand | Ertrag | Aufwand | Ertrag |
| 16'691.85 | | 17'450 | | 15'884.65 | |
| | 16'691.85 | | 17'450 | | 15'884.65 |

Nettoergebnis

Kommentar: In diesem Bereich werden hauptsächlich die Kosten für den Schulgesundheitsdienst (Arzt/Zahnarzt) sowie Beiträge an den Ambulanz- und Rettungsdienst Murten und Umgebung verbucht. Hier gibt es keine grösseren Abweichungen.

5 Soziale Sicherheit

| Jahresrechnung 2022 | | Budget 2022 | | Jahresrechnung 2021 | |
|---------------------|--------------|-------------|-----------|---------------------|--------------|
| Aufwand | Ertrag | Aufwand | Ertrag | Aufwand | Ertrag |
| 3'355'524.00 | 228'244.15 | 3'609'540 | 313'700 | 3'101'911.60 | 110'341.80 |
| | 3'127'279.85 | | 3'295'840 | | 2'991'569.80 |

Nettoergebnis

Kommentar: Der Nettoaufwand ist rund CHF 168'500.00 oder 5.11 % tiefer als erwartet. Die grössten Positionen in diesem Bereich (Lastenausgleichszahlungen Sozialhilfe, Ergänzungsleistungen und Familienzulagen) können nicht direkt beeinflusst werden. Die Beiträge an die Lastenausgleiche Sozialhilfe (- CHF 116'000.00), Ergänzungsleistungen (- CHF 26'000.00) und Familienzulagen (- CHF 4'000.00) sind tiefer als budgetiert. Eine zu hohe Abgrenzung im Jahr 2020 für den Beitrag an den Regionalen Sozialdienst Erlach erschwert einen Vergleich mit dem Jahr 2021.

6 Verkehr

Nettoergebnis

| Jahresrechnung 2022 | | Budget 2022 | | Jahresrechnung 2021 | |
|---------------------|--------------|-------------|-----------|---------------------|------------|
| Aufwand | Ertrag | Aufwand | Ertrag | Aufwand | Ertrag |
| 1'224'667.33 | 153'111.00 | 1'301'290 | 131'890 | 1'184'778.77 | 193'646.80 |
| | 1'071'556.33 | | 1'169'400 | | 991'131.97 |

Kommentar: Der Nettoaufwand ist rund CHF 97'800.00 tiefer als erwartet. Die Abweichung ist hauptsächlich in den Funktionen 6150 Gemeindestrassen (höhere interne Verrechnungen, da Mitarbeiter vom Werkhof im Forstbetrieb ausgeholfen haben) und 6290 Öffentlicher Verkehr (tieferer Beitrag an den Lastenausgleich Öffentlicher Verkehr von CHF 39'000.00) zu finden.

7 Umweltschutz und Raumordnung

Nettoergebnis

| Jahresrechnung 2022 | | Budget 2022 | | Jahresrechnung 2021 | |
|---------------------|--------------|-------------|-----------|---------------------|--------------|
| Aufwand | Ertrag | Aufwand | Ertrag | Aufwand | Ertrag |
| 3'024'603.69 | 2'694'058.04 | 2'941'285 | 2'467'315 | 2'696'113.13 | 2'516'006.63 |
| | 330'545.65 | | 473'970 | | 180'106.50 |

Kommentar: Die Spezialfinanzierungen Wasserversorgung, Abwasserentsorgung und Abfallbeseitigung schliessen positiv ab. Bei der Wasserversorgung ist das Ergebnis deutlich besser als budgetiert, da wir weniger Leitungsbrüche zu reparieren hatten und der Austausch der neuen Wasserzähler nicht so schnell voran ging wie geplant. Bei der Abwasserentsorgung fallen die Beiträge an den Gemeindeverband ARA Ins-Müntschemier (- CHF 45'000.00) und die Unterhaltsarbeiten (- CHF 43'600.00) tiefer aus als erwartet. Die Spezialfinanzierung Abfallbeseitigung schliesst dank tieferen Transportkosten sowie einem kleineren Beitrag an die Tierkörperbeseitigung mit einem Ertragsüberschuss von CHF 30'741.71 ab.
In der Funktion 7909 wird neu die Spezialfinanzierung Mehrwertabgabe geführt, welche mit einem Ertragsüberschuss von CHF 212'607.00 abschliesst.

8 Volkswirtschaft

Nettoergebnis

| Jahresrechnung 2022 | | Budget 2022 | | Jahresrechnung 2021 | |
|---------------------|--------------|-------------|-----------|---------------------|--------------|
| Aufwand | Ertrag | Aufwand | Ertrag | Aufwand | Ertrag |
| 4'443'253.64 | 4'626'039.33 | 4'110'065 | 4'262'050 | 4'016'233.78 | 4'181'803.05 |
| 182'785.69 | | 151'985 | | 165'569.27 | |

Kommentar: Die Spezialfinanzierungen Elektrizitätsnetz, Elektrizitätswerk und Gasversorgung schliessen mit einem Aufwandüberschuss ab. Die Ergebnisse der Elektrizitätsversorgung sind aber besser als erwartet, da die Gebühreneinnahmen höher waren als budgetiert. Das Ergebnis der Gasversorgung ist rund CHF 127'300.00 schlechter als budgetiert, da der Energie Service Biel/Bienne (ESB) im Herbst die Gaspreise erneut erhöht hat und wir auf eine Tarifierung bewusst verzichtet haben.
Der Nettoaufwand der Forstwirtschaft ist infolge tieferen Personalkosten und höheren Verkaufserlösen rund CHF 45'000.00 besser als budgetiert.

9 Finanzen und Steuern

Nettoergebnis

| Jahresrechnung 2022 | | Budget 2022 | | Jahresrechnung 2021 | |
|---------------------|---------------|-------------|------------|---------------------|---------------|
| Aufwand | Ertrag | Aufwand | Ertrag | Aufwand | Ertrag |
| 2'052'645.95 | 12'184'389.37 | 1'352'750 | 11'944'565 | 2'305'202.32 | 11'865'225.41 |
| 10'131'743.42 | | 10'591'815 | | 9'560'023.09 | |

Kommentar: Der Nettoertrag der Gemeindesteuern liegt gesamthaft CHF 356'268.48 unter dem budgetierten Wert. In den einzelnen Steuerarten gibt es jedoch grössere Abweichungen: Einkommenssteuern natürliche Personen (- CHF 171'500.00), Gewinnsteuern juristische Personen (- CHF 38'000.00), Vermögenssteuern (+ CHF 112'500.00), Quellensteuern (+ CHF 154'000.00), Gewinnsteuern (+ CHF 163'600.00), Sonderveranlagungen (+ CHF 83'000.00) und Liegenschaftssteuern (+ CHF 12'600.00). Die Aktien der BKW Energie AG wurden um CHF 79'000.00 aufgewertet. Die Gebäude und das Kulturland im Finanzvermögen mussten ebenfalls neu bewertet werden (Aufwertung CHF 114'500.00).
Vom erwirtschafteten Ertragsüberschuss von CHF 532'644.04 werden CHF 164'230.45 in die Spezialfinanzierung Werterhalt von Investitionen im Verwaltungsvermögen eingelegt, CHF 62'950.49 können dem Bilanzüberschuss (Eigenkapital) zugewiesen werden und CHF 305'463.10 müssen in die finanzpolitischen Reserven (zusätzliche Abschreibungen) eingelegt werden.

4.2 Investitionsrechnung

| | Jahresrechnung 2022 | | Budget 2022 | | Jahresrechnung 2021 | |
|---|---------------------|---------------------|------------------|------------------|---------------------|---------------------|
| | Ausgaben | Einnahmen | Ausgaben | Einnahmen | Ausgaben | Einnahmen |
| 0 Allgemeine Verwaltung | 0.00 | 0.00 | 0 | 0 | 0.00 | 0.00 |
| Nettoergebnis | | | | | | |
| 1 Öffentliche Ordnung und Sicherheit | 371'299.15 | 0.00 | 100'000 | 0 | 196'899.05 | 0.00 |
| Nettoergebnis | | 371'299.15 | | 100'000 | | 196'899.05 |
| 2 Bildung | 185'849.90 | 0.00 | 300'000 | 0 | 303'940.45 | 0.00 |
| Nettoergebnis | | 185'849.90 | | 300'000 | | 303'940.45 |
| 3 Kultur, Sport, Freizeit, Kirche | 0.00 | 0.00 | 0 | 0 | 0.00 | 0.00 |
| Nettoergebnis | | | | | | |
| 4 Gesundheit | 0.00 | 0.00 | 0 | 0 | 0.00 | 0.00 |
| Nettoergebnis | | | | | | |
| 5 Soziale Sicherheit | 0.00 | 0.00 | 0 | 0 | 0.00 | 0.00 |
| Nettoergebnis | | | | | | |
| 6 Verkehr | 1'188'179.55 | 50'000.00 | 1'858'000 | 515'000 | 247'143.62 | 0.00 |
| Nettoergebnis | | 1'138'179.55 | | 1'343'000 | | 247'143.62 |
| 7 Umweltschutz und Raumordnung | 1'141'001.76 | 62'000.00 | 4'244'000 | 1'275'000 | 696'082.81 | 0.00 |
| Nettoergebnis | | 1'079'001.76 | | 2'969'000 | | 696'082.81 |
| 8 Volkswirtschaft | 250'224.04 | 0.00 | 345'000 | 0 | 5'160.20 | 0.00 |
| Nettoergebnis | | 250'224.04 | | 345'000 | | 5'160.20 |
| 9 Finanzen und Steuern | 112'000.00 | 3'136'554.40 | 250'000 | 0 | 39'494.29 | 1'488'720.42 |
| Nettoergebnis | 3'024'554.40 | | 250'000 | | 1'449'226.13 | |

5 SACHGRUPPEN

5.1 Erfolgsrechnung

| | Jahresrechnung 2022 | | Budget 2022 | | Jahresrechnung 2021 | |
|--|----------------------|----------------------|-------------------|-------------------|----------------------|----------------------|
| | Aufwand | Ertrag | Aufwand | Ertrag | Aufwand | Ertrag |
| Aufwand | | | | | | |
| 30 Personalaufwand | 3'087'847.70 | | 3'056'320 | | 2'924'221.33 | |
| 31 Sach- und übriger Betriebsaufwand | 6'722'606.16 | | 6'369'225 | | 5'481'947.71 | |
| 33 Abschreibungen Verwaltungsvermögen | 1'455'986.31 | | 1'442'250 | | 1'337'158.28 | |
| 34 Finanzaufwand | 140'753.10 | | 136'800 | | 116'462.50 | |
| 35 Einlagen in Fonds und Spezialfinanzierungen | 796'538.00 | | 795'471 | | 606'271.00 | |
| 36 Transferaufwand | 9'430'507.07 | | 9'694'435 | | 8'919'418.70 | |
| 37 Durchlaufende Beiträge | 23'623.00 | | 11'200 | | 0.00 | |
| 38 Ausserordentlicher Aufwand | 469'693.55 | | | | 349'654.55 | |
| 39 Interne Verrechnungen | 946'842.15 | | 953'185 | | 1'029'478.15 | |
| 3 Total Aufwand | 23'074'397.04 | | 22'458'886 | | 20'764'612.22 | |
| Ertrag | | | | | | |
| 40 Fiskalertrag | | 10'770'264.70 | | 10'136'000 | | 9'901'586.65 |
| 41 Regalien und Konzessionen | | 0.00 | | 0 | | 0.00 |
| 42 Entgelte | | 6'866'178.66 | | 6'380'960 | | 6'508'268.51 |
| 43 Verschiedene Erträge | | 67'899.60 | | | | 185'649.00 |
| 44 Finanzertrag | | 613'666.97 | | 427'900 | | 597'881.06 |
| 45 Entnahmen aus Fonds und Spezialfinanzierungen | | 100'887.61 | | 34'200 | | 82'908.61 |
| 46 Transferertrag | | 3'764'337.85 | | 3'809'681 | | 3'043'306.50 |
| 47 Durchlaufende Beiträge | | 23'623.00 | | 11'200 | | 0.00 |
| 48 Ausserordentlicher Ertrag | | 5'600.00 | | 11'300 | | 255'248.10 |
| 49 Interne Verrechnungen | | 946'842.15 | | 953'185 | | 1'029'478.15 |
| 4 Total Ertrag | | 23'159'300.54 | | 21'764'426 | | 21'604'326.58 |
| Abschluss | | | | | | |
| 900 Abschluss allgemeiner Haushalt | 62'950.49 | | | 318'000 | 568'218.98 | |
| 901 Abschluss Spezialfinanzierungen | 305'986.16 | 284'033.15 | 40'564 | 417'024 | 368'844.94 | 97'349.56 |
| 9 Abschluss Gesamthaushalt | 368'936.65 | 284'033.15 | 40'564 | 735'024 | 937'063.92 | 97'349.56 |

5.2 Investitionsrechnung

| | Jahresrechnung 2022 | | Budget 2022 | | Jahresrechnung 2021 | |
|---|---------------------|-------------------|------------------|------------------|---------------------|--------------|
| | Einnahmen | Ausgaben | Einnahmen | Ausgaben | Einnahmen | Ausgaben |
| Ausgaben | | | | | | |
| 50 Sachanlagen | 2'359'539.02 | | 4'097'000 | | 1'272'108.86 | |
| 51 Investitionen auf Rechnung Dritter | 0.00 | | 0 | | 0.00 | |
| 52 Immaterielle Anlagen | 30.00 | | | | 6'453.90 | |
| 54 Darlehen | 0.00 | | 0 | | 0.00 | |
| 55 Beteiligungen und Grundkapitalien | 0.00 | | 0 | | 0.00 | |
| 56 Eigene Investitionsbeiträge | 776'985.38 | | 3'000'000 | | 170'663.37 | |
| 57 Durchlaufende Investitionsbeiträge | 0.00 | | 0 | | 39'494.29 | |
| 5 Total Ausgaben | 3'136'554.40 | | 7'097'000 | | 1'488'720.42 | |
| Einnahmen | | | | | | |
| 60 Übertrag von Sachanlagen in das Finanzvermögen | | 0.00 | | 0 | | 0.00 |
| 61 Rückerstattungen | | 50'000.00 | | 515'000 | | 0.00 |
| 62 Abgang immaterielle Anlagen | | 0.00 | | 0 | | 0.00 |
| 63 Investitionsbeiträge für eigene Rechnung | | 62'000.00 | | 1'275'000 | | 0.00 |
| 64 Rückzahlung von Darlehen | | 0.00 | | 0 | | 0.00 |
| 65 Übertrag von Beteiligungen | | 0.00 | | 0 | | 0.00 |
| 66 Rückzahlung eigener Investitionsbeiträge | | 0.00 | | 0 | | 0.00 |
| 67 Durchlaufende Investitionsbeiträge | | 0.00 | | 0 | | 0.00 |
| 6 Total Einnahmen | | 112'000.00 | | 1'790'000 | | 0.00 |
| 59 Übertrag an Bilanz | 112'000.00 | | | | 39'494.29 | |
| 69 Übertrag an Bilanz | | 3'136'554.40 | | | | 1'488'720.42 |
| Nettoinvestitionen | 3'024'554.40 | | | | 1'449'226.13 | |

6 GELDFLUSSRECHNUNG

Geldflussrechnung

Einwohnergemeinde Ins

| Bezeichnung | CHF 2022 | CHF 2021 |
|---|--------------------|---------------------|
| Geldfluss aus betrieblicher Tätigkeit | | |
| Ertragsüberschuss / (-) Aufwandüberschuss | 62'950.49 | 568'218.98 |
| Abschreibungen Verwaltungsvermögen | 1'090'649.40 | 992'229.47 |
| Abschreibungen Investitionsbeiträge | 0.00 | 0.00 |
| Einlagen in das Eigenkapital | 469'693.55 | 349'654.55 |
| (-) Entnahmen aus dem Eigenkapital | -5'600.00 | -255'248.10 |
| Verluste aus Verkauf Finanzanlagen FV und Übertragung Finanzanlagen FV ins VV / (-) Gewinne aus Verkauf Finanzanlagen FV | 0.00 | 0.00 |
| Verluste aus Verkauf Sachanlagen FV und Übertragung Sachanlagen FV ins VV / (-) Gewinne aus Verkauf Sachanlagen FV | -1'000.00 | 0.00 |
| Wertberichtigungen Anlagen FV / (-) Wertberichtigungen Anlagen FV | -194'497.00 | -194'000.00 |
| Wertberichtigungen Darlehen/Beteiligungen VV | 0.00 | 0.00 |
| (-) Aufwertung VV | 0.00 | 0.00 |
| (-) Zunahme/Abnahme Forderungen | -63'083.68 | 142'774.33 |
| Abnahme/(-) Zunahme Vorräte | 0.00 | 0.00 |
| (-) Zunahme/Abnahme aktive Rechnungsabgrenzungen | -1'294'164.74 | -7'514.05 |
| (-) Abnahme/Zunahme Laufende Verbindlichkeiten | -652'547.02 | 122'710.29 |
| Zunahme/(-) Abnahme kurzfr. Rückstellungen | 36'600.00 | -271'000.00 |
| Zunahme/(-) Abnahme passive Rechnungsabgrenzungen | -19'076.95 | -110'020.95 |
| (-) Abnahme/Zunahme langfr. Rückstellungen | 0.00 | 0.00 |
| (-) Abnahme/Zunahme übrige Spezialfinanzierungen | 0.00 | 0.00 |
| Geldfluss aus betrieblicher Tätigkeit Einwohnergemeinde (allg. Haushalt) | -570'075.95 | 1'337'804.52 |

| Geldfluss Wasserversorgung | | |
|---|-------------------|-------------------|
| Ertragsüberschuss / (-) Aufwandüberschuss | 36'024.20 | 31'000.76 |
| Abschreibungen Verwaltungsvermögen | 19'115.10 | 17'958.72 |
| Abschreibungen Investitionsbeiträge | 0.00 | 0.00 |
| (-) Aufwertung VV | 0.00 | 0.00 |
| (-) Zunahme/Abnahme Forderungen | -51'599.54 | 102'789.66 |
| Abnahme/(-) Zunahme aktive Rechnungsabgrenzungen | 0.00 | 0.00 |
| Abnahme/(-) Zunahme Vorräte | 0.00 | 0.00 |
| Zunahme/(-) Abnahme Laufende Verbindlichkeiten | 5'552.35 | 1'465.61 |
| (-) Abnahme/Zunahme passive Rechnungsabgrenzungen | 32'986.75 | 16'062.90 |
| Zunahme/(-) Abnahme Vorfinanzierung Werterhalt | 121'819.90 | 124'376.28 |
| (-) Abnahme/Zunahme übrige Vorfinanzierungen | 0.00 | 0.00 |
| Geldfluss aus betrieblicher Tätigkeit Wasserversorgung | 163'898.76 | 293'653.93 |

| Geldfluss Abwasserentsorgung | | |
|---|-------------------|-------------------|
| Ertragsüberschuss / (-) Aufwandüberschuss | 199'912.00 | 153'746.25 |
| Abschreibungen Verwaltungsvermögen | 81'772.51 | 64'949.89 |
| Abschreibungen Investitionsbeiträge | 0.00 | 0.00 |
| (-) Aufwertung VV | 0.00 | 0.00 |
| (-) Zunahme/Abnahme Forderungen | -116'367.74 | 145'172.71 |
| Abnahme/(-) Zunahme aktive Rechnungsabgrenzungen | 0.00 | 0.00 |
| Abnahme/(-) Zunahme Vorräte | 0.00 | 0.00 |
| Zunahme/(-) Abnahme Laufende Verbindlichkeiten | 13'777.25 | -7'186.04 |
| (-) Abnahme/Zunahme passive Rechnungsabgrenzungen | 0.00 | -16'846.60 |
| Zunahme/(-) Abnahme Vorfinanzierung Werterhalt | 340'723.49 | 367'986.11 |
| (-) Abnahme/Zunahme übrige Vorfinanzierungen | 0.00 | 0.00 |
| Geldfluss aus betrieblicher Tätigkeit Abwasserentsorgung | 519'817.51 | 707'822.32 |

| Geldfluss Abfall | | |
|---|--------------------|-------------------|
| Ertragsüberschuss / (-) Aufwandüberschuss | 30'741.71 | -2'180.04 |
| Abschreibungen Verwaltungsvermögen | 23'459.00 | 23'459.00 |
| Abschreibungen Investitionsbeiträge | 0.00 | 0.00 |
| (-) Aufwertung VV | 0.00 | 0.00 |
| (-) Zunahme/Abnahme Forderungen | -134'923.48 | 45'775.74 |
| Abnahme/(-) Zunahme aktive Rechnungsabgrenzungen | 1'112.95 | -2'120.05 |
| Abnahme/(-) Zunahme Vorräte | 0.00 | 0.00 |
| Zunahme/(-) Abnahme Laufende Verbindlichkeiten | 2'440.28 | -461.20 |
| (-) Abnahme/Zunahme passive Rechnungsabgrenzungen | -60.95 | 256.25 |
| (-) Abnahme/Zunahme Vorfinanzierungen | 0.00 | 0.00 |
| Geldfluss aus betrieblicher Tätigkeit Abfall | -77'230.49 | 64'729.70 |
| Geldfluss Elektrizität | | |
| Ertragsüberschuss / (-) Aufwandüberschuss | -146'503.08 | 37'920.89 |
| Abschreibungen Verwaltungsvermögen | 143'616.20 | 140'985.20 |
| Abschreibungen Investitionsbeiträge | 0.00 | 0.00 |
| (-) Aufwertung VV | 0.00 | 0.00 |
| Abnahme/(-) Zunahme Forderungen | -134'198.09 | 28'536.45 |
| Abnahme/(-) Zunahme aktive Rechnungsabgrenzungen | 0.00 | 0.00 |
| Abnahme/(-) Zunahme Vorräte | 0.00 | 0.00 |
| Zunahme/(-) Abnahme Laufende Verbindlichkeiten | -98'600.06 | 245'799.68 |
| (-) Abnahme/Zunahme passive Rechnungsabgrenzungen | 24'243.43 | -17'501.35 |
| Zunahme/(-) Abnahme Vorfinanzierungen | 20'500.00 | 31'000.00 |
| Geldfluss aus betrieblicher Tätigkeit Elektrizität | -190'941.60 | 466'740.87 |

| | | |
|---|--------------------|---------------------|
| Geldfluss Gasversorgung | | |
| Ertragsüberschuss / (-) Aufwandüberschuss | -137'530.07 | -49'226.63 |
| Abschreibungen Verwaltungsvermögen | 57'541.00 | 57'541.00 |
| Abschreibungen Investitionsbeiträge | 0.00 | 0.00 |
| (-) Aufwertung VV | 0.00 | 0.00 |
| (-) Zunahme/Abnahme Forderungen | -196'634.30 | -21'248.77 |
| Abnahme/(-) Zunahme aktive Rechnungsabgrenzungen | 0.00 | 0.00 |
| Abnahme/(-) Zunahme Vorräte | 0.00 | 0.00 |
| Zunahme/(-) Abnahme Laufende Verbindlichkeiten | 65'109.41 | 50'937.94 |
| (-) Abnahme/Zunahme passive Rechnungsabgrenzungen | 0.00 | -1'933.45 |
| (-) Abnahme/Zunahme Vorfinanzierungen | 0.00 | 0.00 |
| Geldfluss aus betrieblicher Tätigkeit Gasversorgung | -211'513.96 | 36'070.09 |
| Geldfluss Feuerwehr | | |
| Ertragsüberschuss / (-) Aufwandüberschuss | 39'308.25 | 100'234.15 |
| Abschreibungen Verwaltungsvermögen | 40'033.00 | 40'035.00 |
| Abschreibungen Investitionsbeiträge | 0.00 | 0.00 |
| (-) Aufwertung VV | 0.00 | 0.00 |
| Abnahme/(-) Zunahme Forderungen | -3'312.90 | -1'232.00 |
| Abnahme/(-) Zunahme aktive Rechnungsabgrenzungen | -10'337.40 | -5'892.15 |
| Abnahme/(-) Zunahme Vorräte | 0.00 | 0.00 |
| (-) Abnahme/Zunahme Laufende Verbindlichkeiten | -23'452.00 | 24'251.50 |
| (-) Abnahme/Zunahme passive Rechnungsabgrenzungen | 0.00 | 0.00 |
| (-) Abnahme/Zunahme Vorfinanzierungen | 0.00 | 0.00 |
| Geldfluss aus betrieblicher Tätigkeit Feuerwehr | 42'238.95 | 157'396.50 |
| Geldfluss aus betrieblicher Tätigkeit Gemeindebetriebe | 246'269.17 | 1'726'413.41 |
| Total Geldfluss aus betrieblicher Tätigkeit | -323'806.78 | 3'064'217.93 |

| | | |
|---|--------------------|--------------------|
| Geldfluss aus Investitionstätigkeit | | |
| Zahlungen für Nettoinv. Sachanlagen + Immat. Anlagen+ Investitionsbeiträge VV | -605'171.40 | -560'012.40 |
| (-) Auszahlungen für Darlehen/Beteiligungen VV | 0.00 | 0.00 |
| Einzahlung für Darlehen/Beteiligungen VV | 0.00 | 0.00 |
| (-) Kauf Sachanlagen FV | 0.00 | 0.00 |
| Verkauf Sachanlagen FV | 0.00 | 0.00 |
| (-) Investitionen Sachanlagen FV | 0.00 | 0.00 |
| (-) Kauf kurzfristige Finanzanlagen FV | -20'000.00 | 0.00 |
| Verkauf kurzfristige Finanzanlagen FV | 0.00 | 4'000.00 |
| (-) Kauf langfristige Finanzanlagen FV | 0.00 | 0.00 |
| Verkauf langfristige Finanzanlagen FV | 0.00 | 0.00 |
| Geldfluss aus Investitionstätigkeit Einwohnergemeinde (allg. Haushalt) | -625'171.40 | -556'012.40 |
| Geldfluss Wasserversorgung | | |
| Zahlungen für Nettoinvestitionen VV Wasserversorgung | -67'524.10 | -49'235.72 |
| Geldfluss aus Investitionstätigkeit Wasserversorgung | -67'524.10 | -49'235.72 |
| Geldfluss Abwasserentsorgung | | |
| Zahlungen für Nettoinvestitionen VV Abwasserentsorgung | -364'531.21 | -566'472.99 |
| Geldfluss aus Investitionstätigkeit Abwasserentsorgung | -364'531.21 | -566'472.99 |
| Geldfluss Abfall | | |
| Zahlungen für Nettoinvestitionen VV Abfall | 0.00 | 0.00 |
| Geldfluss aus Investitionstätigkeit Abfall | 0.00 | 0.00 |
| Geldfluss Elektrizität | | |
| Zahlungen für Nettoinvestitionen VV Elektrizität | -229'299.02 | -5'160.20 |
| Geldfluss aus Investitionstätigkeit Elektrizität | -229'299.02 | -5'160.20 |
| Geldfluss Gasversorgung | | |
| Zahlungen für Nettoinvestitionen VV Gasversorgung | 0.00 | 0.00 |
| Geldfluss aus Investitionstätigkeit Gasversorgung | 0.00 | 0.00 |

| | | |
|--|----------------------|----------------------|
| Geldfluss Feuerwehr | | |
| Zahlungen für Nettoinvestitionen VV Feuerwehr | -371'299.15 | -196'899.05 |
| Geldfluss aus Investitionstätigkeit Feuerwehr | -371'299.15 | -196'899.05 |
| Geldfluss aus Investitionstätigkeit Gemeindebetriebe | -1'032'653.48 | -817'767.96 |
| Total Geldfluss aus Investitionstätigkeit | -1'657'824.88 | -1'373'780.36 |
| Geldfluss aus Finanzierungstätigkeit | | |
| (-) Abnahme/ Zunahme Kontokorrente mit Dritten | 66'628.10 | -61'948.70 |
| Aufnahme kurzfristige Finanzverbindlichkeiten | 0.00 | 0.00 |
| (-) Rückzahlung kurzfristige Finanzverbindlichkeiten | -4'000'000.00 | -1'999'474.25 |
| Aufnahme langfristige Finanzverbindlichkeiten | 7'000'000.00 | 0.00 |
| (-) Rückzahlung langfristige Finanzverbindlichkeiten | 0.00 | -2'000'000.00 |
| (-) Abnahme/Zunahme Stiftungen, Legate, Zuwendungen im FK sowie Fonds im FK | 298'586.20 | 101'493.75 |
| Geldfluss aus Finanzierungstätigkeit Einwohnergemeinde (allg. Haushalt) | 3'365'214.30 | -3'959'929.20 |
| Total Geldfluss (alle) | 1'383'582.64 | -2'269'491.63 |
| Bestand Flüssige Mittel und kurzfristige Geldanlagen 1.1. | 1'193'488.64 | 3'462'980.27 |
| Bestand Flüssige Mittel und kurzfristige Geldanlagen 31.12. | 2'577'071.28 | 1'193'488.64 |
| <i>Kontrollrechnung: Differenz</i> | <i>0.00</i> | <i>0.00</i> |

7 FINANZKENNZAHLEN

7.1 Gesamthaushalt

| Kennzahl | Rechnung 2022 | Durchschnitt 5 Jahre | Kommentar / Interpretation |
|--|---------------|----------------------|--|
| | Wert | Wert | |
| Nettoverschuldungsquotient | 44.80% | 63.40% | Der Nettoverschuldungsquotient gibt an, welcher Anteil der direkten Steuern der natürlichen und juristischen Personen +/- Finanzausgleich erforderlich wäre, um die Nettoschulden zu tilgen. |
| Selbstfinanzierungsgrad | 85.30% | 142.20% | Der Selbstfinanzierungsgrad gibt an, in welchem Ausmass Neuinvestitionen durch selbsterwirtschaftete Mittel finanziert werden können. Ein Wert unter 100 % führt zu einer Neuverschuldung. |
| Zinsbelastungsanteil | 0.30% | 0.40% | Der Zinsbelastungsanteil sagt aus, welcher Anteil des laufenden Ertrages durch den Nettozinsaufwand gebunden ist. Je tiefer der Wert, desto grösser der finanzielle Handlungsspielraum. |
| Bruttoverschuldungsanteil | 76.00% | 81.30% | Diese Kennzahl gibt an, wie viele Prozente vom Finanzertrag benötigt werden, um die Bruttoschulden abzubauen. |
| Investitionsanteil | 13.90% | 10.20% | Diese Kennzahl zeigt die Aktivität im Bereich der Investitionen im Verhältnis zum jährlichen Gesamtaufwand. |
| Kapitaldienstanteil | 6.90% | 6.60% | Diese Kennzahl gibt Auskunft darüber, wie stark der laufende Ertrag durch die Zinsen und die ordentlichen Abschreibungen (Kapitaldienst) belastet ist. Ein steigender Anteil weist somit auf einen enger werdenden finanziellen Spielraum hin. |
| Nettoschuld in Franken pro Einwohner | 1'188.31 | 1'566.86 | Die Nettoschuld je Einwohner wird als Gradmesser für die Verschuldung verwendet. Bei der Beurteilung ist ergänzend die finanzielle Leistungsfähigkeit massgebend (Selbstfinanzierungsanteil berücksichtigen). |
| Selbstfinanzierungsanteil | 11.70% | 13.10% | Die Kennzahl gibt an, welcher Anteil des Ertrags zur Finanzierung der Investitionen oder zum Abbau von Schulden aufgewendet werden kann. |
| Nettozinsbelastungsanteil | -2.20% | -2.80% | Diese Kennzahl gibt an, welcher Anteil des Steuerertrages der Gemeinde für die Verzinsung der Schulden aufgewendet werden muss. |
| Massgebliches Eigenkapital pro Einwohner | 1'677.00 | 1'547.00 | Diese Kennzahl ist eine Vergleichsgrösse und wird im Zusammenhang mit dem Finanzausgleich verwendet. |

7.2 Allgemeiner Haushalt

| Kennzahl | Rechnung 2022 | Durchschnitt 5 Jahre | Kommentar / Interpretation |
|--------------------------|---------------|----------------------|--|
| | Wert | Wert | |
| Selbstfinanzierungsgrad | 75.20% | 120.90% | Der Selbstfinanzierungsgrad gibt an, in welchem Ausmass Neuinvestitionen durch selbsterwirtschaftete Mittel finanziert werden können. Ein Wert unter 100 % führt zu einer Neuverschuldung. |
| Bilanzüberschussquotient | 44.60% | 42.70% | Der Bilanzüberschuss wird im Verhältnis zum Steuerertrag +/- Finanzausgleich definiert. Eine gesunde Eigenkapitalbasis ist notwendig, um eine gute Eigenfinanzierung sicherzustellen. |

7.3 Spezialfinanzierung Wasserversorgung

| Kennzahl | Rechnung 2022 | Durchschnitt 5 Jahre | Kommentar / Interpretation |
|-------------------------|---------------|----------------------|---|
| | Wert | Wert | |
| Selbstfinanzierungsgrad | 264.10% | 118.40% | Bei einem Wert von über 100 % können Investitionen finanziert und/oder Schulden abgebaut werden. |
| Kostendeckungsgrad | 104.50% | 116.30% | Der Kostendeckungsgrad misst das Verhältnis vom Ertrag zum Aufwand da die Gebühren kostendeckend anzusetzen sind. Ist der Kostendeckungsgrad grösser als 100 %, so wurde ein Gewinn erwirtschaftet, ist er kleiner als 100 %, so ist ein Verlust entstanden. |
| Werterhaltungsquote | 10.70% | | Diese Kennzahl gibt das Verhältnis von Werterhalt zu Wiederbeschaffungswerten bei Wasser und Abwasser an, da die Gesetzgebung die Möglichkeit vorsieht, die Einlagen in den Werterhalt zu reduzieren bzw. ganz auszusetzen, sobald der Bestand Werterhalt 25 % der Wiederbeschaffungswerte erreicht oder überschritten hat. |

7.4 Spezialfinanzierung Abwasserentsorgung

| Kennzahl | Rechnung 2022 | Durchschnitt 5 Jahre | Kommentar / Interpretation |
|-------------------------|---------------|----------------------|---|
| | Wert | Wert | |
| Selbstfinanzierungsgrad | 66.20% | 121.30% | Bei einem Wert von über 100 % können Investitionen finanziert und/oder Schulden abgebaut werden. |
| Kostendeckungsgrad | 120.20% | 114.70% | Der Kostendeckungsgrad misst das Verhältnis vom Ertrag zum Aufwand, da die Gebühren kostendeckend anzusetzen sind. Ist der Kostendeckungsgrad grösser als 100 %, so wurde ein Gewinn erwirtschaftet, ist er kleiner als 100 %, so ist ein Verlust entstanden. |
| Werterhaltungsquote | 8.70% | | Diese Kennzahl gibt das Verhältnis von Werterhalt zu Wiederbeschaffungswerten bei Wasser und Abwasser an, da die Gesetzgebung die Möglichkeit vorsieht, die Einlagen in den Werterhalt zu reduzieren bzw. ganz auszusetzen, sobald der Bestand Werterhalt 25 % der Wiederbeschaffungswerte erreicht oder überschritten hat. |

7.5 Spezialfinanzierung Abfallbeseitigung

| Kennzahl | Rechnung 2022 | Durchschnitt 5 Jahre | Kommentar / Interpretation |
|-------------------------|---------------|----------------------|---|
| | Wert | Wert | |
| Selbstfinanzierungsgrad | -- | 83.10% | Bei einem Wert von über 100 % können Investitionen finanziert und/oder Schulden abgebaut werden. |
| Kostendeckungsgrad | 111.60% | 98.70% | Der Kostendeckungsgrad misst das Verhältnis vom Ertrag zum Aufwand, da die Gebühren kostendeckend anzusetzen sind. Ist der Kostendeckungsgrad grösser als 100 %, so wurde ein Gewinn erwirtschaftet, ist er kleiner als 100 %, so ist ein Verlust entstanden. |

7.6 Spezialfinanzierung Feuerwehr

| Kennzahl | Rechnung 2022 | Durchschnitt 5 Jahre | Kommentar / Interpretation |
|-------------------------|---------------|----------------------|---|
| | Wert | Wert | |
| Selbstfinanzierungsgrad | -- | 748.30% | Bei einem Wert von über 100 % können Investitionen finanziert und/oder Schulden abgebaut werden. |
| Kostendeckungsgrad | 110.30% | 126.60% | Der Kostendeckungsgrad misst das Verhältnis vom Ertrag zum Aufwand, da die Gebühren kostendeckend anzusetzen sind. Ist der Kostendeckungsgrad grösser als 100 %, so wurde ein Gewinn erwirtschaftet, ist er kleiner als 100 %, so ist ein Verlust entstanden. |

7.7 Spezialfinanzierung Gasversorgung

| Kennzahl | Rechnung 2022 | Durchschnitt 5 Jahre | Kommentar / Interpretation |
|-------------------------|---------------|----------------------|---|
| | Wert | Wert | |
| Selbstfinanzierungsgrad | -- | -- | Bei einem Wert von über 100 % können Investitionen finanziert und/oder Schulden abgebaut werden. |
| Kostendeckungsgrad | 85.80% | 99.60% | Der Kostendeckungsgrad misst das Verhältnis vom Ertrag zum Aufwand, da die Gebühren kostendeckend anzusetzen sind. Ist der Kostendeckungsgrad grösser als 100 %, so wurde ein Gewinn erwirtschaftet, ist er kleiner als 100 %, so ist ein Verlust entstanden. |

7.8 Spezialfinanzierung Elektrizitätsnetz

| Kennzahl | Rechnung 2022 | Durchschnitt 5 Jahre | Kommentar / Interpretation |
|-------------------------|---------------|----------------------|---|
| | Wert | Wert | |
| Selbstfinanzierungsgrad | 91.70% | 179.50% | Bei einem Wert von über 100 % können Investitionen finanziert und/oder Schulden abgebaut werden. |
| Kostendeckungsgrad | 98.60% | 106.40% | Der Kostendeckungsgrad misst das Verhältnis vom Ertrag zum Aufwand, da die Gebühren kostendeckend anzusetzen sind. Ist der Kostendeckungsgrad grösser als 100 %, so wurde ein Gewinn erwirtschaftet, ist er kleiner als 100 %, so ist ein Verlust entstanden. |
| Werterhaltungsquote | 3.10% | | Diese Kennzahl gibt das Verhältnis von Werterhalt zu Wiederbeschaffungswerten bei Wasser und Abwasser an, da die Gesetzgebung die Möglichkeit vorsieht, die Einlagen in den Werterhalt zu reduzieren bzw. ganz auszusetzen, sobald der Bestand Werterhalt 25 % der Wiederbeschaffungswerte erreicht oder überschritten hat. |

7.9 Spezialfinanzierung Elektrizitätswerk

| Kennzahl | Rechnung 2022 | Durchschnitt 5 Jahre | Kommentar / Interpretation |
|-------------------------|---------------|----------------------|---|
| | Wert | Wert | |
| Selbstfinanzierungsgrad | -- | -- | Bei einem Wert von über 100 % können Investitionen finanziert und/oder Schulden abgebaut werden. |
| Kostendeckungsgrad | 89.30% | 101.40% | Der Kostendeckungsgrad misst das Verhältnis vom Ertrag zum Aufwand, da die Gebühren kostendeckend anzusetzen sind. Ist der Kostendeckungsgrad grösser als 100 %, so wurde ein Gewinn erwirtschaftet, ist er kleiner als 100 %, so ist ein Verlust entstanden. |

8 ANTRAG DER EXEKUTIVE

GENEHMIGUNG:

Gemäss Art. 71 GV (170.111) verabschiedet der Gemeinderat die Jahresrechnung 2022 der Einwohnergemeinde Ins:

| | | | |
|-----------------|-------------------------------------|-----|---------------|
| ERFOLGSRECHNUNG | Aufwand Gesamthaushalt | CHF | 21'914'947.89 |
| | Ertrag Gesamthaushalt | CHF | 22'212'458.39 |
| | Ertragsüberschuss | CHF | 297'510.50 |
| davon | Aufwand Allgemeiner Haushalt | CHF | 15'525'839.18 |
| | Ertrag Allgemeiner Haushalt | CHF | 15'588'789.67 |
| | Ertragsüberschuss | CHF | 62'950.49 |
| | Aufwand Feuerwehr | CHF | 380'960.85 |
| | Ertrag Feuerwehr | CHF | 420'269.10 |
| | Ertragsüberschuss | CHF | 39'308.25 |
| | Aufwand Wasserversorgung | CHF | 797'890.94 |
| | Ertrag Wasserversorgung | CHF | 833'915.14 |
| | Ertragsüberschuss | CHF | 36'024.20 |
| | Aufwand Abwasserentsorgung | CHF | 989'246.89 |
| | Ertrag Abwasserentsorgung | CHF | 1'189'158.89 |
| | Ertragsüberschuss | CHF | 199'912.00 |
| | Aufwand Abfall | CHF | 264'705.15 |
| | Ertrag Abfall | CHF | 295'446.86 |
| | Ertragsüberschuss | CHF | 30'741.71 |
| | Aufwand Mehrwertabgabe | CHF | 23'623.00 |
| | Ertrag Mehrwertabgabe | CHF | 236'230.00 |
| | Ertragsüberschuss | CHF | 212'607.00 |

| | | |
|----------------------------------|-----|--------------|
| Aufwand Elektrizitätsnetz | CHF | 1'831'624.37 |
| Ertrag Elektrizitätsnetz | CHF | 1'806'551.01 |
| Aufwandüberschuss | CHF | -25'073.36 |
| | | |
| Aufwand Elektrizitätswerk | CHF | 1'131'644.14 |
| Ertrag Elektrizitätswerk | CHF | 1'010'214.42 |
| Aufwandüberschuss | CHF | -121'429.72 |
| | | |
| Aufwand Gasversorgung | CHF | 969'413.37 |
| Ertrag Gasversorgung | CHF | 831'883.30 |
| Aufwandüberschuss | CHF | -137'530.07 |

INVESTITIONSRECHNUNG

| | | |
|--------------------|-----|--------------|
| Ausgaben | CHF | 3'136'554.40 |
| Einnahmen | CHF | 112'000.00 |
| Nettoinvestitionen | CHF | 3'024'554.40 |

NACHKREDITE gem. separater Tabelle

CHF 0.00

ANTRAG:

Der Gemeindeversammlung wird beantragt, die Jahresrechnung 2022 zu genehmigen.

Ins, 04. Mai 2023

Namens des Gemeinderates der Einwohnergemeinde Ins



Kurt Stucki
Gemeindepräsident



Martin Boss
Gemeindeschreiber



Christian Hostettler
Finanzverwalter

9 BESTÄTIGUNGSBERICHT



Tel. +41 32 346 22 22
Fax +41 32 346 22 23
www.bdo.ch

BDO AG
Längfeldweg 116A
2504 Biel - Bienne

Bericht des Rechnungsprüfungsorgans zur Jahresrechnung 2022

An die Gemeindeverwaltung der

Einwohnergemeinde Ins

Prüfungsurteil

Als Rechnungsprüfungsorgan haben wir die Jahresrechnung der Einwohnergemeinde Ins, bestehend aus Berichterstattung, Bilanz, Erfolgsrechnung, Investitionsrechnung, Geldflussrechnung und Anhang für das am 31. Dezember 2022 abgeschlossene Rechnungsjahr geprüft.

Nach unserer Beurteilung entspricht die Jahresrechnung für das am 31. Dezember 2022 abgeschlossene Rechnungsjahr den kantonalen und kommunalen gesetzlichen Vorschriften.

Grundlage für das Prüfungsurteil

Wir haben unsere Abschlussprüfung in Übereinstimmung mit den gesetzlichen Vorschriften und der Arbeitshilfe für Rechnungsprüfungsorgane (AHRPO, Ausgabe 2016) durchgeführt. Unsere Verantwortlichkeiten nach diesen Vorschriften sind im Abschnitt "Verantwortlichkeiten der Revisionsstelle für die Prüfung der Jahresrechnung" unseres Berichts weitergehend beschrieben. Wir sind von der Einwohnergemeinde Ins unabhängig in Übereinstimmung mit den kantonalen und kommunalen gesetzlichen Vorschriften und den Anforderungen des Berufsstands, und wir haben unsere sonstigen beruflichen Verhaltenspflichten in Übereinstimmung mit diesen Anforderungen erfüllt.

Verantwortlichkeiten des Gemeinderates für die Jahresrechnung

Der Gemeinderat ist verantwortlich für die Aufstellung einer Jahresrechnung in Übereinstimmung mit den kantonalen und kommunalen gesetzlichen Vorschriften und für die internen Kontrollen, die der Gemeinderat als notwendig feststellt, um die Aufstellung einer Jahresrechnung zu ermöglichen, die frei von wesentlichen falschen Darstellungen aufgrund von dolosen Handlungen oder Irrtümern ist.

Verantwortlichkeiten des Rechnungsprüfungsorgans für die Prüfung der Jahresrechnung

Unsere Ziele sind, hinreichende Sicherheit darüber zu erlangen, ob die Jahresrechnung als Ganzes frei von wesentlichen falschen Darstellungen aufgrund von dolosen Handlungen oder Irrtümern ist, und einen Bericht abzugeben, der unser Prüfungsurteil beinhaltet. Hinreichende Sicherheit ist ein hohes Mass an Sicherheit, aber keine Garantie dafür, dass eine in Übereinstimmung mit den kantonalen und kommunalen gesetzlichen Vorschriften und der Arbeitshilfe für Rechnungsprüfungsorgane (AHRPO, Ausgabe 2016) und Berichterstattung des Abschlussprüfers einer Gemeinderrechnung durchgeführte Abschlussprüfung eine wesentliche falsche Darstellung, falls eine solche vorliegt, stets aufdeckt. Falsche Darstellungen können aus dolosen Handlungen oder Irrtümern resultieren und werden als wesentlich gewürdigt, wenn von Ihnen einzeln oder insgesamt vernünftigerweise erwartet werden könnte, dass sie die auf der Grundlage dieser Jahresrechnung getroffenen wirtschaftlichen Entscheidungen von Nutzern beeinflussen.

Als Teil einer Abschlussprüfung in Übereinstimmung mit der Arbeitshilfe für Rechnungsprüfungsorgane (AHRPO, Ausgabe 2016) üben wir, während der gesamten Abschlussprüfung pflichtgemässes Ermessen aus und bewahren eine kritische Grundhaltung. Darüber hinaus:

- Identifizieren und beurteilen wir die Risiken wesentlicher falscher Darstellungen in der Jahresrechnung aufgrund von dolosen Handlungen oder Irrtümern, planen und führen Prüfungshandlungen als Reaktion auf diese Risiken durch sowie erlangen Prüfungsnachweise, die ausreichend und geeignet sind, um als Grundlage für unser Prüfungsurteil zu dienen. Das Risiko, dass aus dolosen Handlungen resultierende wesentliche falsche Darstellungen nicht aufgedeckt werden, ist höher als ein aus Irrtümern resultierendes, da dolose Handlungen kollusives Zusammenwirken, Fälschungen, beabsichtigte Unvollständigkeiten, irreführende Darstellungen oder das Ausserkraftsetzen interner Kontrollen beinhalten können.
- Gewinnen wir ein Verständnis von den für die Prüfung relevanten internen Kontrollen, um Prüfungshandlungen zu planen, die unter den gegebenen Umständen angemessen sind, jedoch nicht mit dem Ziel, ein Prüfungsurteil zur Wirksamkeit des internen Kontrollsystems der Gemeinde abzugeben.
- Beurteilen wir die Angemessenheit der angewandten Rechnungslegungsmethoden sowie die Vertretbarkeit der dargestellten geschätzten Werte in der Rechnungslegung und damit zusammenhängenden Angaben.



Wir kommunizieren mit dem Gemeinderat und oder mit dem Rechnungsprüfungsorgan, unter anderem über den geplanten Umfang und die geplante zeitliche Einteilung der Abschlussprüfung sowie über bedeutsame Prüfungsfeststellungen, einschliesslich etwaiger bedeutsamer Mängel im internen Kontrollsystem, die wir während unserer Abschlussprüfung identifizieren.

Berichterstattung aufgrund weiterer gesetzlicher Vorschriften

Wir bestätigen, dass wir die Anforderungen an die Befähigung gemäss Art. 123 GV erfüllen und keine mit unserer Unabhängigkeit nicht vereinbare Sachverhalte vorliegen.

Wir beantragen, die Jahresrechnung per 31. Dezember 2022 mit Aktiven und Passiven von CHF 34'973'133.44 und einem Ertragsüberschuss (Gesamthaushalt) von CHF 2'975'10.50 zu genehmigen.

Biel - Bienne, 4. Mai 2023

BDO AG

Marcel Wasem

Leitender Revisor

Zugelassener Revisionsexperte

f.v. Anja Schläppi

Zugelassene Revisorin

10 GENEHMIGUNG DER JAHRESRECHNUNG

Die Gemeindeversammlung der Einwohnergemeinde Ins hat die Jahresrechnung 2022 am 02. Juni 2023 gemäss dem vorstehenden Antrag des Gemeinderates vom 05.04.2023 genehmigt.

Ins, 02. Juni 2023

Einwohnergemeinde Ins

Kurt Stucki
Gemeindepräsident

Martin Boss
Gemeindeschreiber

11 ANHANG

11.1 Regelwerk

11.1.1 Angewendetes Regelwerk

Der Rechnungsabschluss der Einwohnergemeinde Ins ist in Übereinstimmung mit den geltenden kantonalen gesetzlichen Grundlagen erstellt worden.

Gemeindegesezt (GG, BSG 170.11)

Gemeindevorordnung (GV, BSG 170.111)

Direktionsverordnung über den Finanzhaushalt der Gemeinden (FHDV, BSG 170.511)

Diese orientieren sich gemäss Art. 70 Absatz 1 GG am Harmonisierten Rechnungslegungsmodell für die Kantone und Gemeinden, HRM2, laut Handbuch der Konferenz der Kantonalen Finanzdirektoren. Die kantonalen Bestimmungen weichen in einzelnen Bereichen von den Empfehlungen des HRM2 ab. Das Amt für Gemeinden und Raumordnung stellt eine Auflistung dieser Ausnahmen zur Verfügung unter www.be.ch/gemeinden > Rubrik Gemeindefinanzen > HRM2 > Praxishilfen.

11.1.2 Bewertung Finanzvermögen

Vermögenswerte im Finanzvermögen werden bilanziert, wenn sie einen künftigen Nutzen erbringen und ihr Wert verlässlich ermittelt werden kann. Sie werden bei erstmaliger Bilanzierung zu Anschaffungs- bzw. Herstellungskosten bilanziert. Entstehen der Gemeinde keine Kosten, wird zum Verkehrswert zum Zeitpunkt des Zugangs bilanziert. Folgebewertungen erfolgen zum Verkehrswert am Bilanzstichtag. Eine systematische Neubewertung erfolgt bei Liegenschaften (mit Ausnahme von Baurechten) alle fünf Jahre oder bei Änderung des amtlichen Werts, bei allen anderen Vermögenswerten jährlich. Die Bilanzwerte sind bei eingetretenen dauerhaften Wertminderungen oder Verlusten sofort zu berichtigen.

Neubewertung Finanzvermögen

Die Neubewertungsreserve wird linear mit CHF 5'600.00 abgeschrieben. Der Bestand beläuft sich per 31. Dezember 2021 auf CHF 16'00.00. Der Saldo der Schwankungsreserven bleibt unverändert bei CHF 249'654.55.

| Bilanzkonto | Alter Buchwert CHF | Veränderung CHF | Neuer Buchwert CHF | Bewertungsmethode (Anhang 1, GV) | Letztmalige Bewertung |
|--|--------------------|-----------------|--------------------|---------------------------------------|-----------------------|
| 10700.01 Aktien und Anteilscheine | 1'186'200.00 | 79'000.00 | 1'265'200.00 | Nennwert | 31.12.2022 |
| 10800.01 Bauland FV Fauggersweg Brüttelengasse | 137'420.00 | -1'040.00 | 136'380.00 | Fläche x CHF 10.00 pro m ² | 31.12.2022 |
| 10800.01 Bauland FV Moosgasse, Brühlzelgli | 435'100.00 | 0.00 | 435'100.00 | Fläche x CHF 50.00 pro m ² | 31.12.2022 |
| 10800.01 Bauland FV Kirchrain | 186'700.00 | 0.00 | 186'700.00 | Keine Aufwertung, ist im Baurecht | 31.12.2022 |
| 10800.02 Kulturland FV | 1'190'554.20 | 5'987.80 | 1'196'542.00 | Amtlicher Wert x Faktor 1,4 | 31.12.2022 |
| 10840.01 Gebäude FV in Ins | 1'058'916.80 | 109'509.20 | 1'168'426.00 | Amtlicher Wert x Faktor 1,4 | 31.12.2022 |

11.1.3 Bewertung Verwaltungsvermögen

Vermögenswerte im Verwaltungsvermögen werden bilanziert, wenn sie einen künftigen mehrjährigen öffentlichen Nutzen hervorbringen und ihr Wert verlässlich ermittelt werden kann. Sie werden zu Anschaffungs- bzw. Herstellkosten nach der Nettomethode bilanziert und nach der definierten Nutzungsdauer linear abgeschrieben. Entstehen der Gemeinde keine Kosten, wird zum Verkehrswert zum Zeitpunkt des Zugangs bilanziert. Die Bilanzwerte sind bei eingetretenen dauerhaften Wertminderungen oder Verlusten sofort zu berichtigen. Die geltenden Anlagekategorien und Nutzungsdauern sind in Anhang 2 GV umschrieben.

11.1.4 Aktivierungsgrenzen

| | |
|------------------------|---------------|
| Allgemeiner Haushalt | CHF 50'000.00 |
| Spezialfinanzierungen* | CHF 50'000.00 |

* Feuerwehr, Wasserversorgung, Abwasserentsorgung, Abfallbeseitigung, Elektrizitätsversorgung, Gasversorgung

11.1.5 Bestehendes Verwaltungsvermögen

Seit dem Übergang auf HRM2 im Jahr 2016 wird das bestehende Verwaltungsvermögen linear über 12 Jahre abgeschrieben. Davon ausgenommen sind die Positionen gemäss Ziffer 4.1.3 der Übergangsbestimmungen der GV.

11.2 Grundlagen der Jahresrechnung

Als Grundlage für die Jahresrechnung 2022 dienen das Budget 2022 und die Vorjahresrechnung 2021.

Genehmigung / Prüfung:

| | Budget 2022 | Jahresrechnung 2021 |
|--|--------------------|----------------------------|
| Gemeinderat | 21.10.2021 | 07.04.2022 |
| Bestätigungsbericht Rechnungsprüfungsorgan | | 29.04.2022 |
| Gemeindeversammlung | 03.12.2021 | 10.06.2022 |

11.3 Eigenkapitalnachweis

| Eigenkapital per 1.1.2022 | | | Veränderungsnachweis | | | | Eigenkapital per 31.12.2022 | | | | |
|---------------------------|---|---------------|----------------------|----------------------------|---------------------|------|-----------------------------|--------------|---------------|---|---------------------|
| CHF | | | Erhöhung (+) durch | | Reduktion (-) durch | | CHF | | | | |
| 29 | Eigenkapital | 14'887'439.35 | | CHF | | CHF | 29 | Eigenkapital | 16'131'046.79 | | |
| 290 | Verpflichtungen (+) bzw. Vorschüsse (-) gegenüber Spezialfinanzierungen | 5'701'576.24 | | Einlagen in SF EK | 518'593.16 | | Entnahmen aus SF EK | 284'033.15 | 290 | Verpflichtungen (+) bzw. Vorschüsse (-) gegenüber Spezialfinanzierungen | 5'936'136.25 |
| 29001 | SF Wasserversorgung | 1'032'377.37 | 9010 | | 36'024.20 | 9011 | | 0.00 | 29001 | SF Wasserversorgung | 1'068'401.57 |
| 29002 | SF Abwasserentsorgung | 1'105'425.05 | 9010 | | 199'912.00 | 9011 | | 0.00 | 29002 | SF Abwasserentsorgung | 1'305'337.05 |
| 29003 | SF Abfallbeseitigung | 326'976.98 | 9010 | | 30'741.71 | 9011 | | 0.00 | 29003 | SF Abfallbeseitigung | 357'718.69 |
| 29004 | SF Elektrizität | 1'924'096.57 | 9010 | | 0.00 | 9011 | | 146'503.08 | 29004 | SF Elektrizität | 1'777'593.49 |
| 29005 | SF Gasversorgung | 472'417.67 | 9010 | | 0.00 | 9011 | | 137'530.07 | 29005 | SF Gasversorgung | 334'887.60 |
| 29006 | SF Feuerwehr | 840'282.60 | 9010 | | 39'308.25 | 9011 | | 0.00 | 29006 | SF Feuerwehr | 879'590.85 |
| 29007 | SF Mehrwertabgabe | 0.00 | 9010 | | 212'607.00 | 9011 | | 0.00 | 29006 | SF Feuerwehr | 212'607.00 |
| 293 | Vorfinanzierungen | 4'225'322.13 | | | 748'161.45 | | | 100'887.61 | 293 | Vorfinanzierungen | 4'872'595.97 |
| 29300 | Investitionen im VV Werterhalt | 350'445.34 | 3510 | | 164'230.45 | 4510 | | 0.00 | 29301 | Wasserversorgung Werterhalt | 514'675.79 |
| 29301 | Wasserversorgung Werterhalt | 971'421.63 | 3510 | | 140'935.00 | 4510 | | 19'115.10 | 29301 | Wasserversorgung Werterhalt | 1'093'241.53 |
| 29302 | Abwasserentsorgung Werterhalt | 2'558'455.21 | 3510 | | 422'496.00 | 4510 | | 81'772.51 | 29302 | Abwasserentsorgung Werterhalt | 2'899'178.70 |
| 29303 | Elektrizitätsnetz Werterhalt | 344'999.95 | 3510 | | 20'500.00 | 4510 | | 0.00 | 29302 | Abwasserentsorgung Werterhalt | 365'499.95 |
| 294 | Reserven | 494'038.99 | | | 305'463.10 | | | 0.00 | 294 | Reserven | 799'502.09 |
| 29400 | Zusätzliche Abschreibungen | 494'038.99 | 3894 | | 305'463.10 | 4894 | | 0.00 | 29400 | Zusätzliche Abschreibungen | 799'502.09 |
| 296 | Neubewertungsreserve Finanzvermögen | 272'054.55 | | | 0.00 | | | 6'640.00 | 296 | Neubewertungsreserve Finanzvermögen | 265'414.55 |
| 29600 | Neubewertungsreserve FV | 22'400.00 | 3896 | | 0.00 | 4896 | | 5'600.00 | 29600 | Neubewertungsreserve FV | 16'800.00 |
| 29601 | Schwankungsreserve | 249'654.55 | | | 0.00 | | | 1'040.00 | 29601 | Schwankungsreserve | 248'614.55 |
| 299 | Bilanzüberschuss/-fehlbetrag | 4'194'447.44 | | 2990 Jahresergebnis | 62'950.49 | | | | 299 | Bilanzüberschuss/-fehlbetrag | 4'257'397.93 |
| | | | | Überschuss (+) | | | | | | | |
| | | | | Defizit (-) | | | | | | | |

11.4 Rückstellungsspiegel

205 Kurzfristige Rückstellungen

| Konto | Bezeichnung | Buchwert 01.01.2022 | Veränderung | | | Buchwert 31.12.2022 | Kommentar |
|----------|------------------------------------|------------------------|-------------|------------|-----------|------------------------|---|
| | | | Bildung | Verwendung | Auflösung | | |
| 20590.01 | Rückstellungen für Steuerteilungen | 297'800.00 | 66'800.00 | | 30'200.00 | 334'400.00 | Auflösung Rückstellungen für Gewinnsteuer einer juristische Personen. Bildung Rückstellungen für Einkommenssteuer natürliche Personen. |

208 Langfristige Rückstellungen

| Konto | Bezeichnung | Buchwert 01.01.2022 | Veränderung | | | Buchwert 31.12.2022 | Kommentar |
|-------|-------------|------------------------|-------------|------------|-----------|------------------------|-----------|
| | | | Bildung | Verwendung | Auflösung | | |
| | | | | | | | |

| | | | | | |
|--|-------------------|------------------|-------------|------------------|-------------------|
| Total kurzfristige Rückstellungen | 297'800.00 | 66'800.00 | 0.00 | 30'200.00 | 334'400.00 |
| Total langfristige Rückstellungen | 0.00 | 0.00 | 0.00 | 0.00 | 0.00 |
| Total Rückstellungen | 297'800.00 | 66'800.00 | 0.00 | 30'200.00 | 334'400.00 |

11.5 Beteiligungsspiegel

| Beteiligungen (im Sinne der öffentlichen Aufgabenerfüllung) | | | | | | | | | | | |
|---|--|-----------------------|-----------------|---|--------------------------------------|------------------------|------------------|--|---|--|--|
| Name, Sitz Rechtsform | Tätigkeitsgebiet | Nominalkapital (100%) | Eigentumsanteil | Stimmanteil - E: Exekutive - L: Legislative | Wesentliche Beteiligte | Buchwert per 31.12. | Anschaffungswert | Wesentliche Beteiligungen der Organisation | Rechnungslegungs- norm; Aussage zur Jahresrechnung | Zahlungsströme Berichtsjahr | Spezifische Risiken |
| Gemeindeeigene Unternehmen (Anstalten) gem. Art. 64 Abs. 1 Bst. b GG | | | | | | | | | | | |
| Keine | | | | | | | | | | | |
| Öffentlich-rechtliche Organisationen der interkommunalen Zusammenarbeit (Gemeindeverbände, Anstalten etc.) | | | | | | | | | | | |
| Gemeindeverband Öffentliche Sicherheit Bielensee Süd-West | Der Verband strebt die Gewährleistung der öffentlichen Sicherheit im Verbandsgebiet an. | | | | Einwohnergemeinden | | | keine | HRM1 | Gemeindebeiträge OGR Art. 70 | Haftung Verbandsvermögen |
| Oberstufenverband Ins | Der Verband führt für die Verbandsgemeinden die Real- und Sekundarschule im Oberstufenzentrum Ins | | | | Einwohnergemeinden | | | keine | HRM2 | Gemeindebeiträge OGR Art. 69 | Haftung Verbandsvermögen |
| ARA Ins-Müntschemier | Abwasserreinigung in seinem Einzugsgebiet und die Entsorgung der bei der Abwasserreinigung anfallenden Stoffe. | | | | Ins und Müntschemier | | | keine | HRM1 | Gemeindebeiträge OGR Art. 27 | Haftung Verbandsvermögen, Nachzahlungen Verbandsgemeinden OGR Art. 29 |
| WAGROM Wasserversorgung Grosses Moos | Mitglieder und allenfalls weitere Wasserversorgungen sicher, ausreichend und wirtschaftlich mit qualitativ einwandfreiem Trink-, Brauch- und Löschwasser zu versorgen. | | | | Einwohnergemeinden | | | keine | HRM1 | Gemeindebeiträge OGR Art. 36 | Haftung Verbandsvermögen |
| Regionale Kadaversammelstelle Ins | Beseitigung Tierkörperkadaver | | | | Einwohnergemeinden, Sitzgemeinde Ins | | | keine | HRM2 | Betriebsbeitrag CHF 11'156.30 | Keine Haftung |
| Schulkommission für besondere Massnahmen | Der Verband führt die Besonderen Massnahmen im Kindergarten und in der Volksschule gemäss Art. 17 VSG | | | | Einwohnergemeinden, Sitzgemeinde Ins | | | keine | HRM2 | Betriebsbeitrag CHF 352'078.45 | Keine Haftung |
| Musikschule Seeland | Musikschule | | | | Einwohnergemeinden | 0 | 0 | keine | HRM1 | Gemeindebeiträge Leistungsvertrag Art. 17 CHF 204'461.00 | Keine Haftung |
| Regionale Verkehrskonferenz | Öffentlicher Verkehr | | | | Biel-Seeland-Jura-Bernoise | 0 | 0 | keine | HRM1 | Mitgliederbeitrag CHF 2'707.00 | Keine Haftung |
| Verein Seeland-Biel/Bienne | Zusammenarbeit bei der gemeinsamen Erfüllung öffentlicher Aufgaben. | | | | Seeland-Biel/Bienne | 0 | 0 | keine | Verein; Jahresbeitrag an die Subvention der kulturellen Institutionen von regionaler Bedeutung. | CHF 18'406 | Keine Haftung |

| Mitgliedschaften in und Beteiligungen an Juristische Personen des Privatrechts | | | | | | | | | | | |
|---|--|------------|-------|--|--|-----------|---------|--------------------------|--------|--|---|
| Transport publics fribourgeois | Öffentlicher Verkehr | | | | | 1.00 | 1'400 | | | | Keine Haftung |
| Aare Seeland Mobil AG | Öffentlicher Verkehr | | | | | 2.00 | 16'570 | | | | Keine Haftung |
| Bielersee-Schiffahrts-Gesellschaft | Öffentlicher Verkehr | | | | | 1.00 | 7'330 | | | | Keine Haftung |
| BLS AG, Bern | Öffentlicher Verkehr | | | | | 1.00 | 41'784 | | | | Keine Haftung |
| Kompostieranlage Seeland AG | Kompostierung von Grünabfällen | | | | | 1.00 | 2'000 | | | | Keine Haftung |
| MÜVE Biel-Seeland AG | Entsorgung von brennbaren Siedlungsabfällen | 89'900 | | | Einwohnergemeinden | 1.00 | 89'900 | keine | HRM1 | Sackgebühren | Haftung mit Aktienkapital |
| Seelandheim AG, Worben | Alters-/Pflegeheim | 20'000'000 | | | | 391'000 | 391'000 | | OR, AG | | Bis 31.12.2018 Aktionärsbindungsvertrag |
| Youility AG, Bern | Dienstleistungen Elektrizitätsversorgung | 7'500'000 | 0.40% | | Elektrizitätsversorgungen | 1.00 | 30'000 | Keine | OR, AG | | Keine Haftung |
| BKW Energie AG, Bern | Dienstleistungen Elektrizitätsversorgung | | | | Kanton Bern | 1'265'200 | 25'000 | Gemäss BKW Jahresbericht | OR, AG | | Keine Haftung |
| Mitgliedschaften in einfachen Gesellschaften, Kollektiv- und Kommanditgesellschaften | | | | | | | | | | | |
| Keine | | | | | | | | | | | |
| Vertragliche Beziehungen zur Erfüllung von Gemeindeaufgaben | | | | | | | | | | | |
| AHV-Zweigstelle Ins-Brüttelen | Führen der AHV-Zweigstelle | | | | Ins und Brüttelen, Sitzgemeinde Ins | | | keine | HRM2 | Gemeindebeitrag | Verteilung Betriebskosten im Verhältnis der Einwohnerzahlen |
| Feuerwehr Ins-Brüttelen | Führen der Feuerwehr | | | | Ins und Brüttelen, Sitzgemeinde Ins | | | keine | HRM2 | Ersatzabgaben der zwei Gemeinden | Spezialfinanzierung keine Nachschusspflicht der Gemeinden |
| Regionaler Sozialdienst | Führen des Regionalen Sozialdienstes | | | | Einwohnergemeinden, Sitzgemeinde Erlach | | | keine | HRM2 | Gemeindebeiträge für Kosten, die nicht dem Lastenausgleich unterliegen | Kostenverteiler 50 % nach Einwohnerzahl und 50 % nach Arbeitsstunden. |
| Abwasserverbund Witzwilmoos | Behandlung und Abnahme der Abwässer aus dem Perimeter Witzwilmoos | | | | Einwohnergemeinde Gampelen, ARA Ins-Müntschemier | | | keine | HRM2 | Gebühren gemäss Kostenteiler ARA Ins-Müntschemier | Keine Haftung |
| ROJA Regionale offene Jugendarbeit | ROJA ist die Fachstelle für Kinder- und Jugendthemen in den 17 Anschlussgemeinden und unterstützt Behörden und Bezugspersonen. | | | | Einwohnergemeinden, Sitzgemeinde Täuffelen | | | keine | HRM2 | Gemeindebeiträge für Kosten, die nicht dem Lastenausgleich unterliegen | Kostenverteiler nach Schülerzahlen |

11.6 Gewährleistungsspiegel

| Name der Empfänger / Vertragspartner | Rechtsbeziehung | Angaben zu den gesicherten Leistungen (Art, Betrag, Verfall, Zinsangaben usw.) | Zahlungsströme im Berichtsjahr | Spezifische zusätzliche Angaben |
|--|---------------------------|---|-----------------------------------|-----------------------------------|
| Privatrechtliche Unternehmen (nach OR/ZGB) | | | | |
| | | | | |
| | | | | |
| | | | | |
| Öffentlich-rechtliche Unternehmen (nach Gemeindegesetz) | | | | |
| | | | | |
| | | | | |
| Öffentlich-rechtliche Verträge | | | | |
| | | | | |
| | | | | |
| Weitere Verpflichtungen (Altlasten, Leasing usw.) | | | | |
| Gemeindeanteil LA Sozialhilfe | BSIG-Nr. 1/170.511/7.1 | Anteil 2022 ca. CHF 1'194'000.00 | 1'990'706.45 | periodengerechte Abgrenzung fehlt |
| Sharp Electronics (Schweiz) AG | Mietvertrag ab 01.01.2019 | CHF 2'391.00 (12 Mte. à CHF 199.25) | - | Miete Kopiergerät bis 31.12.2023 |
| | | | | |

11.7 Anlagespiegel Finanzvermögen Sachanlagen

| | | | 108 Finanzvermögen Sachanlagen | | | | |
|----------------------------------|-----------------------------|--------------------|--------------------------------|---------------------------|--------------------------------------|----------------------------------|--------------------------|
| | | | 1080 | 1084 | 1086 | 1087 | 1089 |
| | | | Grundstücke unüberbaut | Gebäude Finanzvermögen | Mobilien des Finanz- vermögens | Anlagen im Bau Finanzvermögen | Übrige Sachanlagen FV |
| Anschaffungskosten | Anlagewert | 01.01. 2022 | 1'772'706.65 | 1'425'836.25 | | | |
| | Zuwachs/ Zugänge | 2022 | | | | | |
| | Abgänge | 2022 | | | | | |
| | Umgliederungen | 2022 | | | | | |
| | Anlagewert | 31.12. 2022 | 1'772'706.65 | 1'425'836.25 | 0.00 | 0.00 | 0.00 |
| kumulierte Wertberichtigungen | Stand per | 01.01. 2022 | 177'067.55 | -366'919.45 | | | |
| | Wertminderungen | 2022 | 1'040.00 | | | | |
| | Aufwertungen | 2022 | 5'987.80 | 109'509.20 | | | |
| | Umgliederungen | 2022 | | | | | |
| | Stand per | 31.12. 2022 | 182'015.35 | -257'410.25 | 0.00 | 0.00 | 0.00 |
| Buchwerte | Buchwert netto | 31.12. 2022 | 1'954'722.00 | 1'168'426.00 | 0.00 | 0.00 | 0.00 |
| | davon Anlagen in Leasing | 31.12. 2022 | | | | | |
| | Versicherungswerte | 31.12. 2022 | | | | | |

Sachanlagen Verwaltungsvermögen

| | | | 140 Sachanlagen Verwaltungsvermögen | | | | | | | |
|--|-------------------------------------|--------------------|-------------------------------------|---------------------------|-------------|----------------------|---------------------|---------------------|-------------------|-------------------|
| | | | 1400 | 1401 | 1402 | 1403 | 1404 | 1405 | 1406 | 1407 |
| | | | Grundstücke unbebaut | Strassen/ Verkehrswege | Wasserbau | Tiefbauten übrige | Hochbauten | Waldungen/ Alpen | Mobilien | Anlagen im Bau |
| Anschaffungskosten | Anlagewert | 01.01. 2022 | 0.00 | 0.00 | 0.00 | 5'613'082.38 | 10'361'383.45 | 0.00 | 789'588.30 | 768'737.20 |
| | Zuwachs/ Zugänge | 2022 | | | | 2'354'643.51 | 387'352.15 | | | 743'912.76 |
| | Abgänge | 2022 | | | | 112'000.00 | | | | 630'374.37 |
| | Umgliederungen | 2022 | | | | | | | | |
| | Anlagewert | 31.12. 2022 | 0.00 | 0.00 | 0.00 | 7'855'725.89 | 10'748'735.60 | 0.00 | 789'588.30 | 882'275.59 |
| kumulierte ordentliche Abschreibungen | Stand per | 01.01. 2022 | 0.00 | 0.00 | 0.00 | -590'777.38 | -2'193'549.45 | 0.00 | -271'701.30 | 0.00 |
| | Planmässige Abschreibungen | 2022 | | | | 249'649.81 | 505'068.15 | | 41'399.00 | |
| | Ausserplanmässige Abschreibungen | 2022 | | | | | | | | |
| | Wertkorrekturen | 2022 | | | | | | | | |
| | Stand per | 31.12. 2022 | 0.00 | 0.00 | 0.00 | -840'427.19 | -2'698'617.60 | 0.00 | -313'100.30 | 0.00 |
| Buchwerte | Buchwert netto | 31.12. 2022 | 0.00 | 0.00 | 0.00 | 7'015'298.70 | 8'050'118.00 | 0.00 | 476'488.00 | 882'275.59 |
| | davon Anlagen in Leasing | 31.12. 2022 | | | | | | | | |
| | Versicherungswerte | 31.12. 2022 | | | | | | | | |

* darin nicht enthalten ist das bestehende VV bei Einführung von HRM2:

| | Saldo per 01.01. 2016 | | Kumulierte Wertberichtigungen | | Saldo per 31.12. 2022 |
|-------------------------|-----------------------|-------------------------|-------------------------------|-------------------------|-------------------------|
| Allgemeiner Haushalt | 14099.01 | Fr. 5'450'540.67 | 14099.99 | Fr. 3'134'497.67 | Fr. 2'316'043.00 |
| Wasserversorgung | 14099.11 | Fr. 0.00 | 14099.91 | Fr. 0.00 | Fr. 0.00 |
| Abwasserentsorgung | 14099.21 | Fr. 260'044.55 | 14099.92 | Fr. 260'044.55 | Fr. 0.00 |
| Abfallbeseitigung | 14099.31 | Fr. 1.00 | 14099.93 | Fr. 1.00 | Fr. 0.00 |
| Elektrizitätsversorgung | 14099.41 | Fr. 1'366'565.30 | 14099.94 | Fr. 811'472.30 | Fr. 555'093.00 |
| Gasversorgung | 14099.51 | Fr. 708'174.70 | 14099.95 | Fr. 420'469.70 | Fr. 287'705.00 |
| Total | | Fr. 7'785'326.22 | | Fr. 4'626'485.22 | Fr. 3'158'841.00 |

Übriges Verwaltungsvermögen

| | | | 142 Immaterielle Anlagen VV | | | 144 Darlehen VV | 145 Beteiligungen VV |
|---------------------------------------|----------------------------------|--------------------|-----------------------------|-------------------------------------|---|--------------------|-------------------------|
| | | | 1420 Informatik | 1427 Immat. Anlagen in Realisierung | 1421 & 1429 übrige immaterielle Anlagen | 1441-1447 Darlehen | 1452-1456 Beteiligungen |
| Anschaffungskosten | Anlagewert | 01.01. 2022 | 0.00 | 0.00 | 0.00 | 0.00 | 395'008.00 |
| | Zuwachs/ Zugänge | 2022 | | | | | |
| | Abgänge | 2022 | | | | | 4'000.00 |
| | Umgliederungen | 2022 | | | | | |
| | Anlagewert | 31.12. 2022 | 0.00 | 0.00 | 0.00 | 0.00 | 391'008.00 |
| kumulierte ordentliche Abschreibungen | Stand per | 01.01. 2022 | 0.00 | 0.00 | 0.00 | 0.00 | 0.00 |
| | Planmässige Abschreibungen | 2022 | | | | | |
| | Ausserplanmässige Abschreibungen | 2022 | | | | | |
| | Wertkorrekturen | 2022 | | | | | |
| | Stand per | 31.12. 2022 | 0.00 | 0.00 | 0.00 | 0.00 | 0.00 |
| Buchwerte | Buchwert netto | 31.12. 2022 | 0.00 | 0.00 | 0.00 | 0.00 | 391'008.00 |
| | davon Anlagen in Leasing | 31.12. 2022 | | | | | |
| | Versicherungswerte | 31.12. 2022 | | | | | |

11.8 Kreditkontrolle

11.8.1 Verpflichtungskredite für Investitionen

| Konto-Nr. | Kreditbeschluss | | | Objektbezeichnung | Kreditkontrolle | | | | | | | |
|--------------|-----------------|------------|----------------------|--|--------------------------------|---------------------------|--------------------------------|---------------------------------|-----------------------------|---------------------------------|--------------|------------------|
| | Organ | Datum | Kreditsumme (brutto) | | in CHF | | | | | | | |
| | | | | | Kumulierte Ausgaben 01.01.2022 | Investitionsausgaben 2022 | Kumulierte Ausgaben 31.12.2022 | Kumulierte Einnahmen 01.01.2022 | Investitions-einnahmen 2022 | Kumulierte Einnahmen 31.12.2022 | Saldo | Abrechnungsdatum |
| 1506.5060.06 | GR | 17.12.2021 | 140'000.00 | Ersatz Ersteinsatzfahrzeug Brüttelen | 2'595.00 | 38'994.20 | 41'589.20 | 0.00 | 0.00 | 0.00 | 98'410.80 | |
| 1506.5060.07 | GV | 03.12.2021 | 640'000.00 | Ersatz Pionierfahrzeug | 194'304.05 | 332'304.95 | 526'609.00 | 0.00 | 0.00 | 0.00 | 113'391.00 | |
| 2170.5040.08 | Urne | 10.01.2021 | 350'000.00 | Projekt Neubau OSZ-Campus | 115'516.90 | 185'849.90 | 301'366.80 | 0.00 | 0.00 | 0.00 | 48'633.20 | 16.12.2022 |
| 2170.5040.17 | Urne | 10.01.2021 | 250'000.00 | Sanierung gelbes Schulhaus | 202'595.45 | 0.00 | 202'595.45 | 0.00 | 0.00 | 0.00 | 47'404.55 | 10.02.2022 |
| 6150.5010.07 | GV | 30.04.2009 | 1'000'000.00 | Erschl. Brühlzelgli 3. Etappe | 958'626.30 | 0.00 | 958'626.30 | 1'127'587.50 | 0.00 | 1'127'587.50 | 1'168'961.20 | |
| 6150.5010.09 | GR | 03.05.2018 | 126'000.00 | Erweiterung Rötschmattenweg | 122'788.55 | 3'255.90 | 126'044.45 | 0.00 | 0.00 | 0.00 | -44.45 | |
| 6150.5010.10 | GV | 11.09.2020 | 698'000.00 | Sanierung Rötschmattenweg | 68'441.30 | 472'759.50 | 541'200.80 | 0.00 | 0.00 | 0.00 | 156'799.20 | |
| 6150.5010.12 | GV | 30.11.2018 | 228'000.00 | Bahnhofstrasse Ost Areal Chopard | 91'648.05 | 0.00 | 91'648.05 | 0.00 | 0.00 | 0.00 | 136'351.95 | |
| 6150.5010.15 | GV | 29.11.2019 | 750'000.00 | Sanierung Rotary-Brücke | 0.00 | 712'164.15 | 712'164.15 | 0.00 | 50'000.00 | 50'000.00 | 87'835.85 | |
| 6150.6110.15 | GV | 29.11.2019 | -500'000.00 | Beiträge Sanierung Rotary-Brücke | | | | | | | | |
| 7101.5031.08 | GV | 30.11.2018 | 106'000.00 | Erschliessung Bahnhofstrasse Ost (Areal Chopard) | 24'235.72 | 0.00 | 24'235.72 | 0.00 | 0.00 | 0.00 | 81'764.28 | |
| 7101.5031.10 | GV | 11.09.2020 | 130'000.00 | San. Wasserleitung Rötschmattenweg | 25'000.00 | 79'524.10 | 104'524.10 | 0.00 | 12'000.00 | 12'000.00 | 37'475.90 | |
| 7101.6310.10 | | | | Sub. San. Rötschmattenweg | | | | | | | | |
| 7201.5032.08 | GV | 30.11.2018 | 89'000.00 | Erschliessung Bahnhofstrasse Ost (Areal Chopard) | 39'989.64 | 0.00 | 39'989.64 | 0.00 | 0.00 | 0.00 | 49'010.36 | |
| 7201.5032.10 | GV | 11.09.2020 | 160'000.00 | San. Kanalisation Rötschmattenweg | 0.00 | 107'327.67 | 107'327.67 | 0.00 | 0.00 | 0.00 | 52'672.33 | |
| 7201.5032.51 | GV | 07.12.2012 | 840'000.00 | ZPA Erhebung Liegenschaftsentwässerungen (GEP) | 728'646.15 | 39'079.62 | 767'725.77 | 239'000.00 | 50'000.00 | 289'000.00 | 361'274.23 | |
| 7201.6310.51 | Urne | 10.01.2021 | -400'000.00 | | | | | | | | | |
| 7201.5032.56 | GV | 29.11.2019 | 370'000.00 | Trennsystem Gampelengasse-Mettletschachen | 257'539.33 | 66'202.84 | 323'742.17 | 0.00 | 0.00 | 0.00 | 46'257.83 | 16.12.2022 |
| 7201.5620.01 | Urne | 13.06.2021 | 6'534'000.00 | Investitionsbeitrag ARA Verband | 247'444.97 | 776'985.38 | 1'024'430.35 | 0.00 | 0.00 | 0.00 | 5'509'569.65 | |
| 7410.5030.01 | GV | 14.06.2019 | 225'000.00 | Projektierung Wasserbauplan | 288'048.00 | 60'664.60 | 348'712.60 | 0.00 | 0.00 | 0.00 | -123'712.60 | |
| 7900.5030.01 | GR | 27.06.2019 | 117'000.00 | Projektierung SAZ-Zbangmatte | 104'621.55 | 11'187.55 | 115'809.10 | 0.00 | 0.00 | 0.00 | 1'190.90 | 16.12.2022 |
| 7900.5290.01 | GV | 10.06.2016 | 220'000.00 | Revision Ortsplanung | 307'288.50 | 30.00 | 307'318.50 | 0.00 | 0.00 | 0.00 | -87'318.50 | |
| 8711.5034.06 | GR | 22.03.2018 | 115'000.00 | San. 0.4 kV-Netz Gampelengasse-Breiten | 78'628.90 | 0.00 | 78'628.90 | 0.00 | 0.00 | 0.00 | 36'371.10 | |
| 8711.5034.08 | GV | 30.11.2018 | 50'000.00 | 0.4-kV Erschliessung Bahnhofstrasse Ost | 0.00 | 0.00 | 0.00 | 0.00 | 0.00 | 0.00 | 50'000.00 | |

| Konto-Nr. | Kreditbeschluss | | | Objektbezeichnung | Kreditkontrolle | | | | | | | |
|--------------|-----------------|------------|----------------------|--------------------------------------|--------------------------------|---------------------------|--------------------------------|---------------------------------|-----------------------------|---------------------------------|------------|------------------|
| | Organ | Datum | Kreditsumme (brutto) | | in CHF | | | | | | | |
| | | | | | Kumulierte Ausgaben 01.01.2022 | Investitionsausgaben 2022 | Kumulierte Ausgaben 31.12.2022 | Kumulierte Einnahmen 01.01.2022 | Investitions-einnahmen 2022 | Kumulierte Einnahmen 31.12.2022 | Saldo | Abrechnungsdatum |
| 8711.5034.09 | GV | 11.09.2020 | 72'000.00 | San. 0.4 kV-Netz Rötschmattenweg | 0.00 | 119'380.64 | 119'380.64 | 0.00 | 0.00 | 0.00 | -47'380.64 | |
| 8711.5034.14 | Urne | 13.06.2021 | 65'000.00 | 16-kV Ersatz TS Fauggersweg - TS ARA | 0.00 | 0.00 | 0.00 | 0.00 | 0.00 | 0.00 | 65'000.00 | |
| 8711.5034.15 | Urne | 13.06.2021 | 35'000.00 | 16-kV Ersatz TS Zbangmatte - TS ARA | 0.00 | 492.20 | 492.20 | 0.00 | 0.00 | 0.00 | 34'507.80 | |
| 8711.5034.16 | Urne | 13.06.2021 | 15'000.00 | Verl. 0.4 kV Kabel ARA | 0.00 | 0.00 | 0.00 | 0.00 | 0.00 | 0.00 | 15'000.00 | |
| 8711.5034.18 | GR | 16.06.2022 | 100'000.00 | 0.4-kV-Versorgung Militärparkplatz | 0.00 | 33'426.18 | 33'426.18 | 0.00 | 0.00 | 0.00 | 66'573.82 | |
| 8711.5040.05 | Urne | 13.06.2021 | 155'000.00 | Sanierung TS ARA | 5'160.20 | 96'925.02 | 102'085.22 | 0.00 | 0.00 | 0.00 | 52'914.78 | |
| 9630.5040.03 | GR | 26.01.2017 | 50'000.00 | Projekt Sanierung Zehntscheune | 0.00 | 0.00 | 0.00 | 0.00 | 0.00 | 0.00 | 50'000.00 | |

Informationen zur Tabelle:

Bei den Funktionen 7101, 7201, 7301 und 8711 sind die Ausgaben ohne MwSt. erfasst.
In der Saldospalte wird die MwSt. berücksichtigt, da der Kredit inkl. MwSt. beschlossen wurde.

* Die Gesamtkosten blieben unter der Aktivierungsgrenze, weshalb der Aufwand in der Erfolgsrechnung verbucht wurde.

11.8.2 Nachkredite Legislative / Exekutive

Nachkreditabelle (Beträge von über CHF 5'000.--)

| Konto | Bezeichnung | Budget | Rechnung | Überschreitung | gebunden | Nachkredit Kompetenz GR | Kompetenz GV | Datum | Begründung |
|-------------|--|------------|------------|----------------|-----------|-------------------------------|-----------------|-------|--|
| 0220 | Allgemeine Dienste, übrige | | | | | | | | |
| 3010.01 | Löhne des Verwaltungs- und Betriebspersonals | 495'300.00 | 511'631.45 | 16'331.45 | 16'331.45 | | | | Lohnanpassungen infolge Weiterbildungen wurden bei der Budgetierung nicht berücksichtigt. |
| 3052.01 | AG-Beiträge an Pensionskassen | 43'500.00 | 48'730.50 | 5'230.50 | 5'230.50 | | | | Diese Beiträge sind abhängig von der Lohnsumme und wurden zu tief budgetiert. |
| 0290 | Verwaltungsliegenschaften | | | | | | | | |
| 3120.01 | Energie, Wasser, Abwasser, Heizkosten | 21'000.00 | 26'370.50 | 5'370.50 | 5'370.50 | | | | Höhere Gastarife, welche nicht so hoch erwartet wurden. Die Sanierung der Fensterläden und Türen im Gemeindehaus waren rund CHF 6'700.00 teurer als erwartet. Bei den Räumen mit Gemälden wurden Sonnenschutzfolien montiert und die Brandmeldeanlage musste modernisiert werden. Der Gemeinderat hat die Nachkredite beschlossen. |
| 3144.01 | Unterhalt Hochbauten, Gebäude | 8'500.00 | 24'099.30 | 15'599.30 | | 15'599.30 | | | |
| 1400 | Allgemeines Rechtswesen | | | | | | | | |
| 3132.01 | Dienstleistungen und Gebühren Dritter | 125'000.00 | 137'281.20 | 12'281.20 | 12'281.20 | | | | Höhere Gebühren für Ausländerausweise, Heimatscheine und Mitwirkungsberichte. Die Kosten können grösstenteils zurückgefordert werden. |
| 1506 | Regionale Feuerwehrorganisation | | | | | | | | |
| 3000.01 | Löhne, Tag- und Sitzungsgelder an Behörden | 134'300.00 | 150'387.00 | 16'087.00 | 16'087.00 | | | | Höhere Soldzahlungen wegen Einsätze wie z. B. Brand von Restaurant Bären. Die Mehrkosten konnten zurückgefordert werden. |
| 3132.01 | Dienstleistungen und Gebühren Dritter | 2'000.00 | 12'934.40 | 10'934.40 | 10'934.40 | | | | Einsatzkosten der Nachbar-Feuerwehren für den "Bären-Brand" |
| 1620 | Zivilschutz | | | | | | | | |
| 3143.01 | Unterhalt übrige Tiefbauten | 14'000.00 | 22'705.90 | 8'705.90 | | 8'705.90 | | | Nicht budgetierte Unterhaltsarbeiten infolge periodischer Sicherheitskontrolle durch den Kanton. |
| 2110 | Kindergarten | | | | | | | | |
| 3611.01 | Entschädigungen an Kantone und Konkordate | 148'600.00 | 170'304.00 | 21'704.00 | 21'704.00 | | | | Beiträge an den Kanton für die Lehrerbesezung. Schulgeld für auswärtigen Kindergartenbesuch war nicht budgetiert. |
| 3632.01 | Beiträge an Gemeinden und Gemeindeverbände | 0.00 | 10'946.45 | 10'946.45 | 10'946.45 | | | | |
| 2120 | Primarschule | | | | | | | | |
| 3010.01 | Löhne des Verwaltungs- und Betriebspersonal | 30'500.00 | 37'262.55 | 6'762.55 | 6'762.55 | | | | Die Lohnkosten des Praktikanten waren nicht budgetiert. Höhere Kosten für Schülertransporte infolge erhöhter Tarife. Dienstleistungsabo für PC-Support. Zu tief budgetiert, da zu diesem Zeitpunkt nicht abgeschätzt werden konnte, wie viele Lager etc. möglich sind (Corona-Massnahmen). Beiträge an den Kanton für die Lehrerbesezung. |
| 3132.01 | Dienstleistungen und Gebühren Dritter | 27'000.00 | 37'700.50 | 10'700.50 | | 10'700.50 | | | |
| 3171.01 | Exkursionen, Schulreisen und Lager | 60'000.00 | 67'453.85 | 7'453.85 | | 7'453.85 | | | |
| 3611.01 | Entschädigungen an Kantone und Konkordate | 718'000.00 | 746'869.00 | 28'869.00 | 28'869.00 | | | | |
| 2130 | Sekundarstufe I | | | | | | | | |
| 363401 | Beiträge an öffentliche Unternehmungen | 56'560.00 | 103'627.05 | 47'067.05 | 47'067.05 | | | | Beiträge für gymnasialen Unterricht zu tief budgetiert (ca. CHF 9'500.00 pro Kind). |

11.8.2 Nachkredite Legislative / Exekutive

Nachkreditabelle (Beträge von über CHF 5'000.--)

| Konto | Bezeichnung | Budget | Rechnung | Überschreitung | gebunden | Nachkredit Kompetenz GR | Kompetenz GV | Datum | Begründung |
|-------------|---|------------|--------------|----------------|-----------|-------------------------------|-----------------|-----------|---|
| 2170 | Schulliegenschaften | | | | | | | | |
| 3144.01 | Unterhalt Hochbauten, Gebäude | 54'500.00 | 75'683.64 | 21'183.64 | | 21'183.64 | | 08.09.22 | Heizungersatz Schulpavillon, Nachkredit von CHF 21'000.00 vom Gemeinderat bewilligt. Das Sonnensegel für den Pausenplatz war teurer als budgetiert. |
| 3910.01 | Interne Verrechnung von Dienstleistungen | 7'000.00 | 12'160.00 | 5'160.00 | | 5'160.00 | | | Interne Verrechnungen von Forst und Werkhof höher als budgetiert. |
| 2180 | Tagesbetreuung | | | | | | | | |
| 3010.02 | Löhne Betreuung Tagesschule | 223'500.00 | 262'564.55 | 39'064.55 | 39'064.55 | | | | Infolge höherer Schülerzahlen stiegen die Personalkosten. Jedoch waren auch die Elternbeiträge (Konto 4260.02 höher als erwartet). |
| 3010.03 | Löhne Küche Tagesschule | 42'000.00 | 52'966.60 | 10'966.60 | 10'966.60 | | | | Infolge höherer Schülerzahlen stiegen die Personalkosten. Jedoch waren auch die Elternbeiträge (Konto 4260.03 höher als erwartet). |
| 3052.01 | AG-Beiträge an Pensionskassen | 20'000.00 | 26'184.60 | 6'184.60 | 6'184.60 | | | | Dieser Betrag ist abhängig von der Lohnsumme. |
| 2200 | Sonderschulen | | | | | | | | |
| 3132.01 | Dienstleistungen und Gebühren Dritter | 500.00 | 17'787.75 | 17'287.75 | | 17'287.75 | | | Nicht budgetierte Kosten für Schülertransporte. Diese Kosten werden von den Nachbargemeinden zurückgefordert (Konto 2200.4260.01). |
| 3611.01 | Entschädigungen an Kantone und Konkordate | 982'000.00 | 1'008'871.60 | 26'871.60 | 26'871.60 | | | | Beiträge an den Kanton für die Lehrerbesoldung. |
| 3413 | Sporthalle | | | | | | | | |
| 3111.01 | Maschinen, Geräte und Fahrzeuge | 10'000.00 | 16'424.50 | 6'424.50 | | 6'424.50 | | | Anschaffung Tischtennistische war nicht budgetiert. |
| 3144.01 | Unterhalt Hochbauten, Gebäude | 41'000.00 | 47'342.75 | 6'342.75 | | 6'342.75 | | | Der Garderobenboden muss ersetzt/repariert werden. |
| 3420 | Freizeit | | | | | | | | |
| 3000.01 | Löhne, Tag- und Sitzungsgelder an Behörden | 22'300.00 | 29'235.00 | 6'935.00 | 6'935.00 | | | | Die Lohnkosten für den Deutschkurs für Fremdsprachige waren höher als budgetiert. |
| 3422 | Mehrzweckgebäude | | | | | | | | |
| 3120.01 | Energie, Wasser, Abwasser, Heizkosten | 28'000.00 | 36'490.50 | 8'490.50 | 8'490.50 | | | | Höhere Gastarife, welche nicht so hoch erwartet wurden. |
| 3144.01 | Unterhalt Hochbauten, Gebäude | 2'500.00 | 38'979.40 | 36'479.40 | 36'479.40 | | | 25.08.202 | Ersatz Gasheizung. Nachkredit von CHF 33'000.00 vom Gemeinderat bewilligt. |
| 5310 | Alters- und Hinterlassenenversicherung AHV | | | | | | | | |
| 3010.01 | Löhne des Verwaltungs- und Betriebspersonals | 66'700.00 | 73'192.45 | 6'492.45 | 6'492.45 | | | | Nicht budgetierte Lohnanstiege infolge Weiterbildung. |
| 6150 | Gemeindestrassen | | | | | | | | |
| 3010.01 | Löhne des Verwaltungs- und Betriebspersonals | 281'160.00 | 286'552.40 | 5'392.40 | 5'392.40 | | | | Abgrenzung Ferienguthaben. |
| 3300.31 | Planmässige Abschreibungen übrige Tiefbauten VV | 43'670.00 | 61'595.85 | 17'925.85 | 17'925.85 | | | | Abgeschlossene Projekte wurden aktiviert und abgeschlossen, welche im Budget nicht berücksichtigt waren. |
| 7101 | Wasserversorgung [Gemeindebetrieb] | | | | | | | | |

11.8.2 Nachkredite Legislative / Exekutive

Nachkreditabelle (Beträge von über CHF 5'000.--)

| Konto | Bezeichnung | Budget | Rechnung | Überschreitung | gebunden | Nachkredit Kompetenz GR | Kompetenz GV | Datum | Begründung |
|-------------|--|------------|------------|----------------|------------|-------------------------------|-----------------|-------|---|
| 3632.71 | Wesservers.; Beiträge an Gemeinden + Gemeindeverb. | 270'000.00 | 296'177.51 | 26'177.51 | 26'177.51 | | | | Der Beitrag an die WAGROM war infolge höherer TopTen-Werten (10 höchsten Wasserverbräuche pro Tag) höher als budgetiert. |
| 7201 | Abwasserentsorgung [Gemeindebetrieb] | | | | | | | | |
| 3300.31 | Planmässige Abschreibungen übrige Tiefbauten VV | 36'900.00 | 81'772.51 | 44'872.51 | 44'872.51 | | | | Einige Projekte konnten abgeschlossen werden und müssen abgeschrieben werden. |
| 7410 | Gewässerverbauungen | | | | | | | | |
| 3300.31 | Planmässige Abschreibungen übrige Tiefbauten VV | 29'170.00 | 57'419.60 | 28'249.60 | 28'249.60 | | | | Gebundene Abschreibungen gem. Anlagebuchhaltung. |
| 7900 | Raumordnung allgemein | | | | | | | | |
| 3300.31 | Planmässige Abschreibungen übrige Tiefbauten VV | 0.00 | 28'102.35 | 28'102.35 | 28'102.35 | | | | Gebundene Abschreibungen gem. Anlagebuchhaltung. |
| 7909 | Mehrwertabgabe | | | | | | | | |
| 3510.01 | Einlagen in Spezialfinanzierung EK | 100'800.00 | 212'607.00 | 111'807.00 | 111'807.00 | | | | Neue Spezialfinanzierung für die Mehrwertabgaben. |
| 3701.01 | Durchlaufende Beiträge an Kanton | 11'200.00 | 23'623.00 | 12'423.00 | 12'423.00 | | | | Kantonsanteile, welche überwiesen werden müssen. |
| 8200 | Forstverwaltung | | | | | | | | |
| 3910.01 | Interne Verrechnung von Dienstleistungen | 4'640.00 | 16'676.00 | 12'036.00 | | 12'036.00 | | | Höhere Int. Verrechnungen wegen Personalausfall. |
| 8711 | Elektrizitätsnetz [Gemeindebetrieb] | | | | | | | | |
| 3101.87 | Zuschlag erneuerbare Energie (KEV) | 362'020.00 | 381'865.25 | 19'845.25 | 19'845.25 | | | | Der Stromverbrauch war höher als erwartet. |
| 3111.85 | Elektrizitätsvers.: Maschinen, Geräte und Fahrzeuge | 49'500.00 | 92'926.67 | 43'426.67 | | 43'426.67 | | | Anschaffung SmartMeter. Schwer zum budgetieren, da die Lieferfristen der Zähler sehr unterschiedlich sind und die Kapazitäten der Elektriker für den Einbau kaum abgeschätzt werden kann. |
| 3118.85 | Elektrizitätsvers.: Software, Lizenzen | 1'050.00 | 7'996.33 | 6'946.33 | | 6'946.33 | | | Neue Schnittstelle zum Auslesen der SmartMeter. |
| 3132.85 | Elektrizitätsvers.: Dienstleistungen und Gebühren Dritter | 57'900.00 | 74'921.27 | 17'021.27 | | 17'021.27 | | | Höhere Netzberechnungskosten infolge vielen neuen Photovoltaikanlagen. Dienstleistungen für die Einrichtung der Software für die SmartMeter. |
| 3143.89 | Unterhalt öffentliche Beleuchtung | 10'000.00 | 26'484.06 | 16'484.06 | 16'484.06 | | | | Viele Reparaturen der Kandelaber. Zwei grössere Schäden, welche auch Tiefbauarbeiten benötigten. |
| 3151.85 | Elektrizitätsvers.: Unterhalt Maschinen, Geräte, Fahrzeuge | 5'500.00 | 21'054.27 | 15'554.27 | 15'554.27 | | | | Die Kondensatoren in der Rundsteueranlage mussten ersetzt werden. |
| 3510.51 | Einlage in Werterhalt (Anschlussgebühren) | 0.00 | 20'500.00 | 20'500.00 | 20'500.00 | | | | Der Betrag wurde fälschlicherweise nicht im Budget aufgenommen. |
| 3612.85 | Elektrizität; Entschädigung an Gemeinde | 259'710.00 | 283'179.85 | 23'469.85 | 23'469.85 | | | | Der Stromverbrauch war höher als erwartet. Dieser Betrag wird den Kunden in Rechnung gestellt (siehe Konto 4602.85) |
| 8712 | Elektrizitätswerk [Gemeindebetrieb] | | | | | | | | |
| 3120.44 | Energieeinkauf lokale Produktion | 99'000.00 | 165'264.69 | 66'264.69 | 66'264.69 | | | | Mehr produzierter Strom durch PV-Anlagen. |
| 8721 | Gasversorgung [Gemeindebetrieb] | | | | | | | | |
| 3101.82 | Gasversorgung: Einkäufe | 570'000.00 | 886'023.78 | 316'023.78 | 316'023.78 | | | | Der Einkaufspreis für Gas was massiv höher als wir bei der Budgetierung angenommen hatten. |
| 9100 | Allgemeine Gemeindesteuern | | | | | | | | |

11.8.2 Nachkredite Legislative / Exekutive

Nachkredittabelle (Beträge von über CHF 5'000.--)

| Konto | Bezeichnung | Budget | Rechnung | Überschreitung | gebunden | Nachkredit Kompetenz GR | Kompetenz GV | Datum | Begründung |
|-------------|---|------------|------------|----------------|--------------|-------------------------------|-----------------|----------|---|
| 3180.01 | Wertberichtigung auf Forderungen | 0.00 | 24'462.40 | 24'462.40 | | 24'462.40 | | | <p>Wertberichtigung auf Steuerguthaben werden nicht budgetiert. Höhere Abschreibungen von Steuerforderungen.</p> <p>Die Schätzungen des Kantons waren zu tief.</p> <p>Die Zinsen für Darlehen waren höher als erwartet.</p> <p>Höhere Gastarife, welche nicht so hoch erwartet wurden. Beitrag Flurgenossenschaft nicht budgetiert. Instandstellung Ofenhaus Brüttelengasse, Nachkredit von CHF 31'300.00 von GR bewilligt. Die Forderungen im Zusammenhang mit dem Brand des Restaurants Bären wurden wertberichtigt.</p> <p>Einlage in SF Werterhalt infolge des positiven Rechnungsabschlusses. Einlage gemäss gesetzlichen Vorgaben.</p> <p>Infolge einer Korrekturbuchung der Anlagebuchhaltung verändert sich der abzuschreibende Betrag.</p> |
| 3181.01 | Tatsächliche Forderungsverluste | 70'000.00 | 77'489.92 | 7'489.92 | 7'489.92 | | | | |
| 9300 | Finanz- und Lastenausgleich | | | | | | | | |
| 3621.61 | Lastenausgleichsbeiträge an Kanton | 675'250.00 | 681'246.00 | 5'996.00 | 5'996.00 | | | | |
| 9610 | Zinsen | | | | | | | | |
| 3406.01 | Verzinsung langfristige Finanzverbindlichkeiten | 120'000.00 | 125'556.75 | 5'556.75 | | 5'556.75 | | | |
| 9630 | Liegenschaften des Finanzvermögens | | | | | | | | |
| 3120.01 | Energie, Wasser, Abwasser, Heizkosten | 12'000.00 | 18'340.25 | 6'340.25 | 6'340.25 | | | | |
| 3144.01 | Unterhalt Hochbauten, Gebäude | 11'000.00 | 51'169.95 | 40'169.95 | | 40'169.95 | | 22.09.22 | |
| 3180.01 | Wertberichtigung auf Forderungen | 0.00 | 55'069.65 | 55'069.65 | | 55'069.65 | | | |
| 9900 | Nicht aufgeteilte Posten | | | | | | | | |
| 3893.01 | Einlage in SF Werterhalt von Investitionen im VV | 0.00 | 164'230.45 | 164'230.45 | | 164'230.45 | | | |
| 3894.01 | Einlage in finanzpolitische Reserven | 0.00 | 305'463.10 | 305'463.10 | 305'463.10 | | | | |
| 9901 | Abschreibungen bestehendes Verwaltungsvermögen | | | | | | | | |
| 3300.01 | Planmässige Abschreibungen Sachanlagen | 438'500.00 | 463'208.00 | 24'708.00 | 24'708.00 | | | | |
| Total | | | | 1'893'935.85 | 1'426'158.19 | 467'777.66 | 0.00 | | |

| | | |
|-------------------------------------|--|---------------------|
| Total Budgetüberschreitungen | | 1'893'935.85 |
| davon gebunden | | 1'426'158.19 |
| Rest zum beschliessen | | 467'777.66 |

11.9 Weitere massgebende Angaben

11.9.1 Wiederbeschaffungswert, Werterhaltungskosten und Einlage in die Spezialfinanzierung Werterhalt für Wasserversorgungsanlagen ¹

Rechnungsjahr: 2022

Wasserversorgung: 3232 Ins

Kontaktperson: Hostettler Christian

Telefon: 032 312 96 45

| Datengrundlagen | | ① | ② | ③ | ④ | ⑤ | ⑥ |
|--|--------------------|------------------------------------|--------------------------------------|--|-------------------------|------------------------------|--|
| | | Wiederbeschaffungswert (WW) in Fr. | Beiträge Dritter ² in Fr. | Wiederbeschaffungswert (WW) in Fr. Wiederbeschaffungswert netto in Fr. (① - ②) | Nutzungsdauer in Jahren | Erneuerungsrate in % (100/④) | Walterhaltungskosten in Fr./Jahr (③*⑤) |
| <input type="checkbox"/> | Geschätzt | | | | | | |
| <input checked="" type="checkbox"/> | GWP | | | | | | |
| <input type="checkbox"/> | Anlagenbuchhaltung | | | | | | |
| Anlagenteile | | | | | | | |
| 1. Wasserfassungen | | | | - | 50 | 2.00% | - |
| 2. Aufbereitungsanlagen | | | | - | 33 | 3.00% | - |
| 3. Pumpwerke, Druckreduzier- und Messschächte | | | | - | 50 | 2.00% | - |
| 4. Reservoir | | | | - | 66 | 1.50% | - |
| 5. Leitungen und Hydranten | | 10'258'000 | | 10'258'000 | 80 | 1.25% | 128'225 |
| 6. Mess-, Steuerungs-, Fernwirkanlagen | | | | - | 20 | 5.00% | - |
| 7. Einkaufssummen, einmalige Konzessionsabgaben ³ | | | | - | | | - |
| Total 1 - 7 | | 10'258'000 | - | 10'258'000 | | | 128'225 |

| | | | |
|---|-----------|-----------------------------|-----|
| ⑦ Bestand Verwaltungsvermögen in Franken | 1'428'294 | in Prozent von ③: (100*⑦/③) | 14% |
| ⑧ Bestand Spezialfinanzierung Werterhalt in Franken | 1'093'242 | in Prozent von ③: (100*⑧/③) | 11% |

Bemerkungen:

| | |
|--|---------------|
| ⑨ Gewählter Einlagesatz in Prozent ⁵ | 60% |
| ⑩ berechnete Einlage in SF Werterhalt in Franken (⑥ x ⑨) | 76'935 |
| Einmalige Anschlussgebühren, an Einlage angerechnet ⁶ | 0 |
| Einlage Spezialfinanzierung abzüglich Anschlussgebühren | 76'935 |
| ① Anzahl Einwohner im Versorgungsgebiet | 3'601 |
| ② Einlage pro Einwohner in Franken (⑩ / ①) | 21 |

Datum: 19.04.2023

Unterschrift: Finanzverwaltung Ins

¹ Dieses Blatt ist Bestandteil der Jahresrechnung

² Zu erwartende Beiträge aus dem kantonalen Trinkwasserfonds und von der Gebäudeversicherung abziehen (beim AWA erfragen).

³ Einkaufssummen an andere Wasserversorgungen, einmalige Konzessionsabgaben oder dergleichen - die Abschreibungssätze sind anhand der Laufzeiten festzulegen. Bestehen Kategorien mit unterschiedlichen Abschreibungssätzen, so ist die Rubrik 7 manuell mit zusätzlichen Zeilen zu ergänzen. Einkaufssummen an andere Wasserversorgungen sind verbindlich mit einem Abschreibungssatz von 3 % einzutragen.

⁴ Ermittlung des Einlageprozentsatzes gemäss Kapitel 6.1. der WEA-Broschüre "Finanzierung der Wasserversorgung" (2004).

⁵ Die Einlage in die Spezialfinanzierung muss mindestens 60% betragen, solange Verwaltungsvermögen besteht oder der Bestand der SF Werterhalt nicht mehr 25% des Wiederbeschaffungswertes beträgt.

⁶ Die einmaligen Anschlussgebühren dürfen an die jährliche Einlage in die Spezialfinanzierung Werterhalt angerechnet werden.

Wiederbeschaffungswert, Werterhaltungskosten und Einlage in die Spezialfinanzierung Werterhalt für die kommunalen Abwasseranlagen und gegebenenfalls den Gemeindeanteil an den regionalen Anlagen ¹

Rechnungsjahr:

Gemeinde:

Kontaktperson:

Telefon:

E-Mail:

Datengrundlagen AWA
 Gemeinde Anlagenbuchhaltung

Aktualisierungsjahr:

Datengrundlagen AWA
 Verband Anlagenbuchhaltung

| | ① | ② | ③ | ④ | ⑤ | ⑥ |
|--|-------------------------------|-------------------------|------------------------------|-------------------------------------|----------------------------|---|
| | Wiederbeschaffungswert in Fr. | Nutzungsdauer in Jahren | Erneuerungsrate in % (100/②) | Werterhaltungskosten in Fr./a (①*③) | Einlegesatz ² % | Einlage in die Spezialfinanzierung in Fr./a (④*⑤) |
| 1. Gemeindeanlagen | | | | | | |
| 1.1 Kanalisationen | 23'100'000 | 80 | 1.25% | 288'750 | 60% | 173'250 |
| 1.2 Spezialbauwerke | | 50 | 2.00% | - | 60% | - |
| 1.3 Abwasserreinigungsanlagen | | 33 | 3.00% | - | 60% | - |
| Total 1 (1.1 - 1.3) bzw. mittlerer Einlegesatz (Spalte ⑤) | 23'100'000 | | | 288'750 | 60% | 173'250 |

2. Gemeindeanteil an regionalen Anlagen ³

| | | | | | | |
|--|-------------------|----|-------|----------------|------------|----------------|
| 2.1 Kanalisationen | 3'312'000 | 80 | 1.25% | 41'400 | 60% | 24'840 |
| 2.2 Spezialbauwerke | 655'500 | 50 | 2.00% | 13'110 | 60% | 7'866 |
| 2.3 Abwasserreinigungsanlagen | 6'210'000 | 33 | 3.00% | 186'300 | 60% | 111'780 |
| Total 2 (2.1 - 2.3) bzw. mittlerer Einlegesatz (Spalte ⑤) | 10'177'500 | | | 240'810 | 60% | 144'486 |

| | | | | | | |
|--|-------------------|--|--|----------------|------------|----------------|
| Total 1 + 2 bzw. mittlerer Einlegesatz (Spalte ⑤) | 33'277'500 | | | 529'560 | 60% | 317'736 |
| Einmalige Anschlussgebühren, an Einlage angerechnet ⁴ | | | | | | 0 |
| Einlage Spezialfinanzierung abzüglich Anschlussgebühren | | | | | | 317'736 |

| | | | | | | |
|--|-----------|-----------------------------|--|------|-------------------------------------|-------|
| ⑦ Stand Verwaltungsvermögen | 2'625'609 | in Prozent von ①: (100*⑦/①) | | 7.9% | Höchstens Fr. 200 / EW ⁵ | |
| ⑧ Stand Spezialfinanzierung Werterhalt | 2'899'179 | in Prozent von ①: (100*⑧/①) | | 8.7% | EW ⁶ | 3'601 |
| | | | | | Fr./EW | 88 |

Bemerkungen:

Datum:

Unterschrift:

¹ Diese Blatt ist Bestandteil der Jahresrechnung. Eine Kopie senden Sie bitte an das AWA: ae.awa@bve.be.ch

² Die Einlage in die Spezialfinanzierung muss mindestens 60% betragen, solange der Bestand der SF Werterhalt nicht mehr als 25% des Wiederbeschaffungswertes beträgt.

³ Daten des Teils 2 nur dann angeben, wenn der Verband die Einlage in die Spezialfinanzierung nicht selber vornimmt. (Anteil gemäss Kostenverteiler Verband).

⁴ Die einmaligen Anschlussgebühren dürfen an die jährliche Einlage in die Spezialfinanzierung Werterhalt angerechnet werden.

⁵ Gemäss Artikel 32, Absatz 4 KGV ist die Einlage in die Spezialfinanzierung auf jährlich Fr. 200 (Gemeinde und Region) pro Einwohnerwert beschränkt.

⁶ Einwohnerwert (EW): Gemäss Artikel 36g KGV.

12 DETAILS ZUR RECHNUNG

12.1 Bilanz

| | | 01.01.2022 | Zuwachs | Abgang | 31.12.2022 |
|-------------|---|----------------------|----------------------|----------------------|----------------------|
| | Aktiven | 29'870'644.89 | 91'976'747.56 | 86'874'259.01 | 34'973'133.44 |
| 10 | Finanzvermögen | 11'212'265.69 | 88'189'818.79 | 84'675'898.33 | 14'726'186.15 |
| 100 | Flüssige Mittel u. kurzfrist. Geldanlagen | 1'193'488.64 | 38'532'517.62 | 37'148'934.98 | 2'577'071.28 |
| 1000 | Kasse | 4'254.25 | 180'317.50 | 178'967.80 | 5'603.95 |
| 10000.01 | Kasse Finanzverwaltung | 2'282.85 | 93'523.00 | 92'902.30 | 2'903.55 |
| 10000.02 | Kasse Gemeindeschreiberei | 1'269.30 | 74'941.20 | 73'911.00 | 2'299.50 |
| 10000.03 | Kasse Bibliothek | 702.10 | 11'853.30 | 12'154.50 | 400.90 |
| 1001 | Post | 975'750.25 | 35'987'351.42 | 34'499'801.56 | 2'463'300.11 |
| 10010.01 | Postkonto | 975'750.25 | 35'987'351.42 | 34'499'801.56 | 2'463'300.11 |
| 1002 | Bank | 213'334.14 | 2'335'598.30 | 2'441'227.12 | 107'705.32 |
| 10020.01 | Bankkonto UBS | 201'876.45 | 2'335'594.80 | 2'441'151.39 | 96'319.86 |
| 10020.02 | Bankkonto Raiffeisen | 11'457.69 | 3.50 | 75.73 | 11'385.46 |
| 1004 | Debit- und Kreditkarten | 150.00 | 29'250.40 | 28'938.50 | 461.90 |
| 10040.01 | Debit- und Kreditkartenzahlungen | 150.00 | 28'111.00 | 27'799.10 | 461.90 |
| 10040.02 | Twint-Zahlungen | | 1'139.40 | 1'139.40 | |
| 101 | Forderungen | 5'246'408.50 | 47'581'937.43 | 46'948'445.80 | 5'879'900.13 |
| 1010 | Ford. aus Lieferungen u. Leistungen ggü. Dritten | 1'710'055.35 | 8'151'984.48 | 7'729'220.15 | 2'132'819.68 |
| 10100.01 | Debitoren Allgemeiner Haushalt | 405'522.00 | 2'157'588.10 | 2'227'575.15 | 335'534.95 |
| 10100.02 | Verrechnungssteuern | 10'010.00 | 11'024.48 | 10'010.00 | 11'024.48 |
| 10100.99 | Wertberichtigungen Ford./Lief. | | | 55'069.65 | -55'069.65 |
| 10103.31 | Abfallbeseitigung | 103'843.55 | 275'223.00 | 142'819.60 | 236'246.95 |
| 10104.41 | Elektrizitätsversorgung | 1'190'679.80 | 5'708'148.90 | 5'293'745.75 | 1'605'082.95 |
| 1011 | Kontokorrente mit Dritten | 161'364.45 | 10'344.50 | 94'972.60 | 76'736.35 |
| 10115.04 | Erschliessung Parz. 1441 "Areal West" | 53'897.95 | | 53'897.95 | |
| 10115.25 | Erschliessung Rosenweg | 66'391.85 | | | 66'391.85 |
| 10115.26 | Siloanlage Landi Seeland AG; Planungskredit | 41'074.65 | 10'344.50 | 41'074.65 | 10'344.50 |

| | | 01.01.2022 | Zuwachs | Abgang | 31.12.2022 |
|-------------|--|----------------------|----------------------|----------------------|----------------------|
| 1012 | Steuerforderungen | 2'189'369.85 | 30'098'824.88 | 29'851'265.73 | 2'436'929.00 |
| 10120.01 | Steuerguthaben NESKO | 2'188'036.00 | 15'173'421.19 | 14'925'403.69 | 2'436'053.50 |
| 10120.11 | Girokonto Staat | 1'333.85 | 14'925'403.69 | 14'925'862.04 | 875.50 |
| 1014 | Transferforderungen | 1'176'000.00 | 2'008'706.45 | 1'990'706.45 | 1'194'000.00 |
| 10140.01 | Lastenverteilung Sozialhilfe | 1'176'000.00 | 2'008'706.45 | 1'990'706.45 | 1'194'000.00 |
| 1015 | Interne Kontokorrente | -70.00 | 7'292'608.00 | 7'292'538.00 | |
| 10150.01 | Durchlaufkonto VESR Debitor | -70.00 | 7'292'608.00 | 7'292'538.00 | |
| 1019 | Übrige Forderungen | 9'688.85 | 19'469.12 | -10'257.13 | 39'415.10 |
| 10192.11 | Debitoren Mehrwertsteuer | 9'688.85 | 29'726.25 | | 39'415.10 |
| 10192.11 | Wasserversorgung | | -8'186.10 | -8'186.10 | |
| 10192.21 | Abwasserentsorgung | | -2'232.29 | -2'232.29 | |
| 10192.31 | Abfallbeseitigung | | -111.86 | -111.86 | |
| 10192.41 | Elektrizitätsversorgung | | -176.88 | -176.88 | |
| 10192.45 | Forderungen Prepaid-Kunden | | 450.00 | 450.00 | |
| 104 | Aktive Rechnungsabgrenzungen | 577'477.55 | 1'880'866.74 | 577'477.55 | 1'880'866.74 |
| 1041 | Sach- und übriger Betriebsaufwand | 577'477.55 | 1'880'866.74 | 577'477.55 | 1'880'866.74 |
| 10410.01 | Sach- und übriger Betriebsaufwand | 577'477.55 | 1'880'866.74 | 577'477.55 | 1'880'866.74 |
| 107 | Finanzanlagen | 1'186'200.00 | 79'000.00 | | 1'265'200.00 |
| 1070 | Aktien und Anteilscheine | 1'186'200.00 | 79'000.00 | | 1'265'200.00 |
| 10700.01 | Aktien und Anteilscheine | 1'186'200.00 | 79'000.00 | | 1'265'200.00 |
| 108 | Sachanlagen FV | 3'008'691.00 | 115'497.00 | 1'040.00 | 3'123'148.00 |
| 1080 | Grundstücke FV | 1'949'774.20 | 5'987.80 | 1'040.00 | 1'954'722.00 |
| 10800.01 | Bauland FV | 759'220.00 | | 1'040.00 | 758'180.00 |
| 10800.02 | Kulturland FV | 1'190'554.20 | 5'987.80 | | 1'196'542.00 |
| 1084 | Gebäude FV | 1'058'916.80 | 109'509.20 | | 1'168'426.00 |
| 10840.01 | Gebäude FV | 1'058'916.80 | 109'509.20 | | 1'168'426.00 |
| 14 | Verwaltungsvermögen | 18'658'379.20 | 3'786'928.77 | 2'198'360.68 | 20'246'947.29 |

| | | 01.01.2022 | Zuwachs | Abgang | 31.12.2022 |
|-------------|--|----------------------|---------------------|---------------------|----------------------|
| 140 | Sachanlagen VV | 18'267'371.20 | 3'485'908.42 | 2'170'258.33 | 19'583'021.29 |
| 1403 | Tiefbauten | 5'022'305.00 | 2'354'643.51 | 361'649.81 | 7'015'298.70 |
| 14030.01 | Tiefbauten Allgemeiner Haushalt | 1'673'900.82 | 1'260'031.70 | 50'000.00 | 2'883'932.52 |
| 14030.99 | WB Tiefbauten Allgemeiner Haushalt | -301'818.82 | | 131'657.00 | -433'475.82 |
| 14031.11 | Tiefbauten Wasserversorgung | 1'432'123.12 | 104'524.10 | 12'000.00 | 1'524'647.22 |
| 14031.99 | WB Tiefbauten Wasserversorgung | -77'238.12 | | 19'115.10 | -96'353.22 |
| 14032.21 | Tiefbauten Abwasserentsorgung | 1'801'062.34 | 989'595.51 | 50'000.00 | 2'740'657.85 |
| 14032.99 | WB Tiefbauten Abwasserentsorgung | -110'058.34 | | 81'772.51 | -191'830.85 |
| 14034.41 | Tiefbauten Elektrizitätsversorgung | 682'355.55 | 492.20 | | 682'847.75 |
| 14034.99 | WB Tiefbauten Elektrizitätsversorgung | -78'021.55 | | 17'105.20 | -95'126.75 |
| 1404 | Hochbauten | 8'167'834.00 | 387'352.15 | 505'068.15 | 8'050'118.00 |
| 14040.01 | Hochbauten Allgemeiner Haushalt | 583'731.15 | | | 583'731.15 |
| 14040.02 | Schulliegenschaften | 8'812'897.55 | 311'352.15 | | 9'124'249.70 |
| 14040.99 | WB Hochbauten Allgemeiner Haushalt | -2'029'735.70 | | 466'116.15 | -2'495'851.85 |
| 14043.31 | Abfallbeseitigung | 580'864.90 | | | 580'864.90 |
| 14043.99 | WB Hochbauten Abfallbeseitigung | -112'227.90 | | 23'459.00 | -135'686.90 |
| 14044.41 | Hochbauten Elektrizitätsversorgung | 383'889.85 | 76'000.00 | | 459'889.85 |
| 14044.99 | WB Hochbauten Elektrizitätsversorgung | -51'585.85 | | 15'493.00 | -67'078.85 |
| 1406 | Mobilien VV | 517'887.00 | | 41'399.00 | 476'488.00 |
| 14060.01 | Mobilien Allgemeiner Haushalt | 67'293.30 | | | 67'293.30 |
| 14060.99 | WB Mobilien Allgemeiner Haushalt | -46'810.30 | | 1'366.00 | -48'176.30 |
| 14066.61 | Mobilien Feuerwehr | 722'295.00 | | | 722'295.00 |
| 14066.99 | WB Mobilien Feuerwehr | -224'891.00 | | 40'033.00 | -264'924.00 |
| 1407 | Anlagen im Bau VV | 768'737.20 | 743'912.76 | 630'374.37 | 882'275.59 |
| 14070.01 | Anlagen im Bau Allgemeiner Haushalt | 465'406.55 | 30.00 | 406'522.60 | 58'913.95 |
| 14071.11 | Anlagen im Bau Wasserversorgung | 25'000.00 | 91'524.10 | 116'524.10 | |
| 14072.21 | Anlagen im Bau Abwasserentsorgung | 76'781.60 | 107'327.67 | 107'327.67 | 76'781.60 |
| 14074.41 | Anlagen im Bau Elektrizitätsversorgung | 4'650.00 | 173'731.84 | | 178'381.84 |
| 14076.61 | Anlagen im Bau Feuerwehr | 196'899.05 | 371'299.15 | | 568'198.20 |
| 1409 | Übrige Sachanlagen | 3'790'608.00 | | 631'767.00 | 3'158'841.00 |
| 14099.01 | Bestehendes VV Allgemeiner Haushalt | 5'450'540.67 | | | 5'450'540.67 |
| 14099.21 | Bestehendes VV Abwasserentsorgung | 260'044.55 | | | 260'044.55 |
| 14099.31 | Bestehendes VV Abfallbeseitigung | 1.00 | | | 1.00 |

| | | 01.01.2022 | Zuwachs | Abgang | 31.12.2022 |
|-------------|---|----------------------|----------------------|----------------------|----------------------|
| 14099.41 | Bestehendes VV Elektrizitätsversorgung | 1'366'565.30 | | | 1'366'565.30 |
| 14099.51 | Bestehendes VV Gasversorgung | 708'174.70 | | | 708'174.70 |
| 14099.92 | WB Bestehendes VV Abwasserentsorgung | -260'044.55 | | | -260'044.55 |
| 14099.93 | WB Bestehendes VV Abfallbeseitigung | -1.00 | | | -1.00 |
| 14099.94 | WB Bestehendes VV Elektrizitätsversorgung | -700'454.30 | | 111'018.00 | -811'472.30 |
| 14099.95 | WB Bestehendes VV Gasversorgung | -362'928.70 | | 57'541.00 | -420'469.70 |
| 14099.99 | WB Bestehendes VV Allgemeiner Haushalt | -2'671'289.67 | | 463'208.00 | -3'134'497.67 |
| 142 | Immaterielle Anlagen | | 281'020.35 | 28'102.35 | 252'918.00 |
| 1429 | Übrige immaterielle Anlagen | | 281'020.35 | 28'102.35 | 252'918.00 |
| 14290.01 | Übrige immaterielle Anlagen | | 281'020.35 | | 281'020.35 |
| 14290.99 | WB Übrige immaterielle Anlagen | | | 28'102.35 | -28'102.35 |
| 145 | Beteiligungen, Grundkapitalien | 391'008.00 | 20'000.00 | | 411'008.00 |
| 1452 | Beteiligungen an Gde. u. Gde.Verbänden | 391'008.00 | | | 391'008.00 |
| 14520.01 | Aktien und Anteilscheine | 391'006.00 | | | 391'006.00 |
| 14523.31 | Aktien Müve Biel Seeland AG | 1.00 | | | 1.00 |
| 14524.41 | Aktien Youtility AG | 1.00 | | | 1.00 |
| 1456 | Beteilig.an priv.Org.o.Erwerbszweck | | 20'000.00 | | 20'000.00 |
| 14560.03 | Darlehen Coworking-Space | | 20'000.00 | | 20'000.00 |
| | Passiven | 29'870'644.89 | 45'728'315.79 | 40'625'827.24 | 34'973'133.44 |
| 20 | Fremdkapital | 14'983'205.54 | 43'524'928.61 | 39'666'047.50 | 18'842'086.65 |
| 200 | Laufende Verbindlichkeiten | 1'400'717.30 | 26'788'296.98 | 26'089'287.25 | 2'099'727.03 |
| 2000 | Lauf.Verb.a.Liefer.u.Leist.v.Dritten | 1'082'541.35 | 26'428'941.52 | 25'696'342.29 | 1'815'140.58 |
| 20000.01 | Kreditoren Abacus Sammelkonto | 1'072'145.40 | 19'568'593.93 | 18'836'174.90 | 1'804'564.43 |
| 20000.02 | Kreditoren Mehrwertsteuer | | 511'705.54 | 511'705.54 | |
| 20000.15 | Lohn Durchlaufskonto | | 2'739'543.85 | 2'739'543.85 | |
| 20000.90 | Debi Vorauszahlungen | 10'395.95 | 180.20 | | 10'576.15 |
| 20000.91 | Debi Verrechn. Kredi | | 561'127.95 | 561'127.95 | |
| 20001.11 | Kreditoren Sozialversicherungen | | 296'915.50 | 296'915.50 | |
| 20001.12 | Kreditoren Personalversicherungen | | 314'592.35 | 314'592.35 | |
| 20001.13 | Kreditoren Familienausgleichskasse | | 34'606.05 | 34'606.05 | |

| | | 01.01.2022 | Zuwachs | Abgang | 31.12.2022 |
|-------------|--|---------------------|---------------------|----------------------|-------------------|
| 20001.14 | Kreditoren Krankenversicherungen | | 12'368.05 | 12'368.05 | |
| 20001.15 | Kreditoren UVG-Versicherungen | | 48'890.65 | 48'890.65 | |
| 20001.16 | Kreditoren SUVA (EWG) | | 104.40 | 104.40 | |
| 20001.17 | Kreditoren SUVA (Forst) | | 17'248.90 | 17'248.90 | |
| 20001.18 | Kreditoren SUVA (Regie) | | 12'064.15 | 12'064.15 | |
| 20001.20 | Durchlaufkonto interner Geldtransfer | | 2'311'000.00 | 2'311'000.00 | |
| 2002 | Steuern | | -505.29 | -505.29 | |
| 20022.11 | MWST-Umsatzsteuer ER Wasservers. | | -39.72 | -39.72 | |
| 20022.21 | MWST-Umsatzsteuer ER Abwasser | | -305.37 | -305.37 | |
| 20022.31 | MWST-Umsatzsteuer ER Abfallbeseitigung | | -160.52 | -160.52 | |
| 20022.41 | MWST-Umsatzsteuer ER Elektrizität | | 0.26 | 0.26 | |
| 20022.61 | MWST-Umsatzsteuer ER Forstverwaltung | | 0.06 | 0.06 | |
| 2006 | Depotgelder und Kautionen | 14'258.90 | | 647.60 | 13'611.30 |
| 20060.01 | Grabunterhalt Meier-Küffer Rosa | 4'859.30 | | 205.20 | 4'654.10 |
| 20060.02 | Grabunterhalt Würzler Hans | 3'555.20 | | 193.95 | 3'361.25 |
| 20060.03 | Grabunterhalt Stuart Smith Joan Margaret | 5'844.40 | | 248.45 | 5'595.95 |
| 2009 | Übrige laufende Verpflichtungen | 303'917.05 | 359'860.75 | 392'802.65 | 270'975.15 |
| 20090.01 | Durchlaufende Beiträge | | 359'860.75 | 359'860.75 | |
| 20090.02 | Erschliessung Brühlzelgli 2. Etappe | 18'500.00 | | | 18'500.00 |
| 20090.03 | Erschliessung Brühlzelgli 3. Etappe | 230'875.15 | | | 230'875.15 |
| 20090.04 | Areal West, Parz. 1441, Infrastrukturbeiträge | 32'941.90 | | 32'941.90 | |
| 20090.05 | Areal West, Parz. 1441, Mehrkosten Dorfbach | 21'600.00 | | | 21'600.00 |
| 201 | Kurzfristige Finanzverbindlichkeiten | 4'001'391.65 | 7'005'900.00 | 11'006'700.10 | 591.55 |
| 2010 | Verbindlichkeiten ggü.Finanzintermediären | 4'000'000.00 | 7'000'000.00 | 11'000'000.00 | |
| 20102.01 | Kurzfristige Verbindlichkeiten gegenüber Banken | 4'000'000.00 | 7'000'000.00 | 11'000'000.00 | |
| 2019 | Übr.kurzfr.Finanzverbindl.ggü.Dritten | 1'391.65 | 5'900.00 | 6'700.10 | 591.55 |
| 20192.45 | Einzahlungen Prepaid-Kunden | 1'391.65 | 5'900.00 | 6'700.10 | 591.55 |
| 204 | Passive Rechnungsabgrenzungen | 698'591.30 | 561'697.63 | 523'605.35 | 736'683.58 |
| 2040 | Personalaufwand | 94'967.35 | 12'283.25 | 17'321.70 | 89'928.90 |
| 20400.01 | Personalaufwand | 94'967.35 | 12'283.25 | 17'321.70 | 89'928.90 |

| | | 01.01.2022 | Zuwachs | Abgang | 31.12.2022 |
|-------------|---|----------------------|---------------------|---------------------|----------------------|
| 2041 | Sach- und übriger Betriebsaufwand | 506'283.65 | 524'951.98 | 506'283.65 | 524'951.98 |
| 20410.01 | Sach- und übriger Betriebsaufwand | 506'283.65 | 524'951.98 | 506'283.65 | 524'951.98 |
| 2042 | Steuern | 97'340.30 | 24'462.40 | | 121'802.70 |
| 20420.99 | Wertberichtigung auf Steuerguthaben | 97'340.30 | 24'462.40 | | 121'802.70 |
| 205 | Kurzfristige Rückstellungen | 297'800.00 | 66'800.00 | 30'200.00 | 334'400.00 |
| 2059 | Übrige kurzfrist. Rückstellungen | 297'800.00 | 66'800.00 | 30'200.00 | 334'400.00 |
| 20590.01 | Kurzfristige Rückstellungen für Steuerteilungen | 297'800.00 | 66'800.00 | 30'200.00 | 334'400.00 |
| 206 | Langfristige Finanzverbindlichkeiten | 8'000'000.00 | 9'000'000.00 | 2'000'000.00 | 15'000'000.00 |
| 2064 | Darlehen, Schuldscheine | 8'000'000.00 | 9'000'000.00 | 2'000'000.00 | 15'000'000.00 |
| 20640.02 | Darlehen SUVA 2015-2025 | 1'000'000.00 | | | 1'000'000.00 |
| 20640.05 | Darlehen SUVA 2012-2022 | 2'000'000.00 | | 2'000'000.00 | |
| 20640.06 | Darlehen AHV-Ausgleichsfonds 2013-2023 | 3'000'000.00 | | | 3'000'000.00 |
| 20640.07 | Darlehen SUVA 2018-2024 | 2'000'000.00 | | | 2'000'000.00 |
| 20640.08 | Darlehen Kt. GR 2022-2026 | | 3'000'000.00 | | 3'000'000.00 |
| 20640.09 | Darlehen VZ Depot Bank 2022-2027 | | 2'000'000.00 | | 2'000'000.00 |
| 20640.10 | Darlehen SUVA 2022-2028 | | 2'000'000.00 | | 2'000'000.00 |
| 20640.11 | Darlehen SUVA 2022-2032 | | 2'000'000.00 | | 2'000'000.00 |
| 209 | Verbindlichk.ggü.SF u.Fonds im FK | 584'705.29 | 102'234.00 | 16'254.80 | 670'684.49 |
| 2092 | Verbindlichk.ggü.Legaten u. Stiftungen o.eig. Rect | 584'705.29 | 102'234.00 | 16'254.80 | 670'684.49 |
| 20920.01 | Legate / Fonds | 361'930.35 | | 9'499.75 | 352'430.60 |
| 20920.02 | Kulturfonds | 15'000.00 | | | 15'000.00 |
| 20920.03 | Kindergarten | 11'563.30 | | | 11'563.30 |
| 20920.04 | HPM-Brücke | 85'038.65 | | 1'370.05 | 83'668.60 |
| 20920.05 | Projekte Brockenstube Ins | 107'663.59 | 100'000.00 | 5'385.00 | 202'278.59 |
| 20920.06 | Fonds Schulgarten Paradiesli | 3'509.40 | 2'234.00 | | 5'743.40 |
| 29 | Eigenkapital | 14'887'439.35 | 2'203'387.18 | 959'779.74 | 16'131'046.79 |
| 290 | Verpfl.(+),Vorschüsse(-)ggü.Spezialfin. | 5'701'576.24 | 518'593.16 | 284'033.15 | 5'936'136.25 |
| 2900 | Spezialfinanzierungen im EK | 5'701'576.24 | 518'593.16 | 284'033.15 | 5'936'136.25 |

| | | 01.01.2022 | Zuwachs | Abgang | 31.12.2022 |
|-------------|--|---------------------|-------------------|-------------------|---------------------|
| 29001.11 | Spezialfinanzierung Wasserversorgung | 1'032'377.37 | 36'024.20 | | 1'068'401.57 |
| 29002.21 | Spezialfinanzierung Abwasserentsorgung | 1'105'425.05 | 199'912.00 | | 1'305'337.05 |
| 29003.31 | Spezialfinanzierung Abfallbeseitigung | 326'976.98 | 30'741.71 | | 357'718.69 |
| 29004.41 | Spezialfinanzierung Elektrizität | 1'924'096.57 | | 146'503.08 | 1'777'593.49 |
| 29005.51 | Spezialfinanzierung Gasversorgung | 472'417.67 | | 137'530.07 | 334'887.60 |
| 29006.61 | Spezialfinanzierung Feuerwehr | 840'282.60 | 39'308.25 | | 879'590.85 |
| 29007.71 | Spezialfinanzierung Mehrwertabgabe | | 212'607.00 | | 212'607.00 |
| 293 | Vorfinanzierungen | 4'225'322.13 | 748'161.45 | 100'887.61 | 4'872'595.97 |
| 2930 | Vorfinanzierungen | 4'225'322.13 | 748'161.45 | 100'887.61 | 4'872'595.97 |
| 29300.01 | Werterhalt von Investitionen im VV | 350'445.34 | 164'230.45 | | 514'675.79 |
| 29301.11 | Werterhaltung Wasserversorgung | 971'421.63 | 140'935.00 | 19'115.10 | 1'093'241.53 |
| 29302.21 | Werterhaltung Abwasserentsorgung | 2'558'455.21 | 422'496.00 | 81'772.51 | 2'899'178.70 |
| 29303.33 | Werterhaltung Elektrizitätsnetz | 344'999.95 | 20'500.00 | | 365'499.95 |
| 294 | Reserven | 494'038.99 | 305'463.10 | | 799'502.09 |
| 2940 | Finanzpolitische Reserven | 494'038.99 | 305'463.10 | | 799'502.09 |
| 29400.01 | Zusätzliche Abschreibungen | 494'038.99 | 305'463.10 | | 799'502.09 |
| 296 | Neubewertungsreserve Finanzvermögen | 272'054.55 | | 6'640.00 | 265'414.55 |
| 2960 | Neubewertungsreserve Finanzvermögen | 272'054.55 | | 6'640.00 | 265'414.55 |
| 29600.01 | Neubewertungsreserve Finanzvermögen | 22'400.00 | | 5'600.00 | 16'800.00 |
| 29601.11 | Schwankungsreserve | 249'654.55 | | 1'040.00 | 248'614.55 |
| 299 | Bilanzüberschuss /-fehlbetrag | 4'194'447.44 | 631'169.47 | 568'218.98 | 4'257'397.93 |
| 2990 | Jahresergebnis | 568'218.98 | 62'950.49 | 568'218.98 | 62'950.49 |
| 29900.01 | Jahresergebnis | 568'218.98 | 62'950.49 | 568'218.98 | 62'950.49 |
| 2999 | Kumulierte Ergebnisse der Vorjahre | 3'626'228.46 | 568'218.98 | | 4'194'447.44 |
| 29990.01 | Kumulierte Ergebnisse der Vorjahre | 3'626'228.46 | 568'218.98 | | 4'194'447.44 |

12.2 Erfolgsrechnung nach Funktionen

| | | Rechnung 2022 | | Budget 2022 | | Rechnung 2021 | |
|------------------------|--|----------------------|----------------------------------|----------------------|----------------------------------|----------------------|------------------------------------|
| | | Aufwand | Ertrag | Aufwand | Ertrag | Aufwand | Ertrag |
| ERFOLGSRECHNUNG | | 23'443'333.69 | 23'443'333.69 | 22'499'450.00 | 22'499'450.00 | 21'701'676.14 | 21'701'676.14 |
| 00 | Allgemeine Verwaltung Nettoaufwand | 1'108'643.25 | 110'175.05 998'468.20 | 1'072'995.00 | 112'200.00 960'795.00 | 1'171'763.22 | 121'712.55 1'050'050.67 |
| 01 | Legislative und Exekutive Nettoaufwand | 232'862.70 | 232'862.70 | 229'400.00 | 229'400.00 | 185'898.25 | 185'898.25 |
| 011 | Legislative Nettoaufwand | 58'403.40 | 58'403.40 | 57'200.00 | 57'200.00 | 35'297.00 | 35'297.00 |
| 0110 | Legislative | 58'403.40 | | 57'200.00 | | 35'297.00 | |
| 3000.01 | Löhne, Tag- und Sitzungsgelder an Behörden | 7'280.00 | | 7'200.00 | | | |
| 3102.01 | Drucksachen, Publikationen | 21'511.35 | | 21'000.00 | | 8'724.45 | |
| 3130.01 | Porti, Telefon-, Bank- und Postgebühren | 10'143.15 | | 10'500.00 | | 6'760.75 | |
| 3132.01 | Dienstleistungen und Gebühren Dritter | 16'968.90 | | 16'000.00 | | 17'311.80 | |
| 3636.01 | Beiträge an private Organisationen ohne Erwerbszweck | 2'500.00 | | 2'500.00 | | 2'500.00 | |
| 012 | Exekutive Nettoaufwand | 174'459.30 | 174'459.30 | 172'200.00 | 172'200.00 | 150'601.25 | 150'601.25 |
| 0120 | Exekutive | 174'459.30 | | 172'200.00 | | 150'601.25 | |
| 3000.01 | Löhne, Tag- und Sitzungsgelder an Behörden | 134'092.00 | | 130'000.00 | | 127'342.00 | |
| 3050.01 | AG-Beiträge AHV, IV, EO, ALV, Verwaltungskosten | 5'408.60 | | 6'500.00 | | 5'500.05 | |
| 3054.01 | AG-Beiträge an Familienausgleichskasse | 1'187.25 | | 1'500.00 | | 1'278.90 | |
| 3170.01 | Reisekosten und Spesen | 3'880.10 | | 4'200.00 | | 3'547.30 | |
| 3199.01 | Übriger Betriebsaufwand | 29'891.35 | | 30'000.00 | | 12'933.00 | |
| 02 | Allgemeine Dienste Nettoaufwand | 875'780.55 | 110'175.05 765'605.50 | 843'595.00 | 112'200.00 731'395.00 | 985'864.97 | 121'712.55 864'152.42 |
| 022 | Allgemeine Dienste Nettoaufwand | 791'703.00 | 63'173.95 728'529.05 | 784'500.00 | 66'000.00 718'500.00 | 871'763.97 | 77'400.95 794'363.02 |
| 0220 | Allgemeine Dienste, übrige | 791'703.00 | 63'173.95 | 784'500.00 | 66'000.00 | 871'763.97 | 77'400.95 |
| 3010.01 | Löhne des Verwaltungs- und Betriebspersonals | 511'631.45 | | 495'300.00 | | 526'457.45 | |
| 3040.01 | Kinder- und Ausbildungszulagen | 3'000.00 | | 3'000.00 | | 3'000.00 | |

| | | Rechnung 2022 | | Budget 2022 | | Rechnung 2021 | |
|-------------|---|------------------|------------------|------------------|------------------|-------------------|------------------|
| | | Aufwand | Ertrag | Aufwand | Ertrag | Aufwand | Ertrag |
| 3050.01 | AG-Beiträge AHV, IV, EO, ALV, Verwaltungskosten | 32'729.85 | | 34'600.00 | | 32'576.75 | |
| 3052.01 | AG-Beiträge an Pensionskassen | 48'730.50 | | 43'500.00 | | 46'392.60 | |
| 3053.01 | AG-Beiträge an Unfallversicherungen | 9'815.95 | | 10'000.00 | | 9'974.70 | |
| 3054.01 | AG-Beiträge an Familienausgleichskasse | 7'640.50 | | 7'700.00 | | 8'092.65 | |
| 3090.01 | Aus- und Weiterbildung des Personals | 7'496.05 | | 5'600.00 | | 6'448.40 | |
| 3100.01 | Büromaterial | 7'763.20 | | 8'800.00 | | 8'340.65 | |
| 3102.01 | Drucksachen, Publikationen | 7'870.30 | | 9'220.00 | | 6'743.45 | |
| 3103.01 | Fachliteratur, Zeitschriften | 339.25 | | 350.00 | | 354.15 | |
| 3113.01 | Hardware | 1'038.10 | | 500.00 | | 4'633.40 | |
| 3118.01 | Software, Lizenzen | 468.50 | | 7'500.00 | | 2'342.50 | |
| 3130.01 | Porti, Telefon-, Bank- und Postgebühren | 24'277.00 | | 22'950.00 | | 23'863.42 | |
| 3132.01 | Dienstleistungen und Gebühren Dritter | 12'120.35 | | 11'350.00 | | 70'913.00 | |
| 3133.01 | Informatik-Nutzungsaufwand | 20'477.25 | | 17'530.00 | | 18'100.60 | |
| 3134.01 | Sachversicherungsprämien | 9'504.40 | | 10'300.00 | | 10'027.80 | |
| 3150.01 | Unterhalt Büromöbel und -geräte | 745.30 | | 2'400.00 | | 1'158.20 | |
| 3158.01 | Unterhalt immaterielle Anlagen | 33'509.60 | | 45'000.00 | | 35'682.45 | |
| 3170.01 | Reisekosten und Spesen | 236.35 | | 500.00 | | 119.60 | |
| 3611.01 | Entschädigungen an Kantone und Konkordate | 48'870.10 | | 45'000.00 | | 53'053.20 | |
| 3634.01 | Beiträge an öffentliche Unternehmungen | 3'439.00 | | 3'400.00 | | 3'489.00 | |
| 4210.01 | Gebühren für Amtshandlungen | | 3'236.00 | | 3'000.00 | | 3'836.50 |
| 4260.01 | Rückerstattungen Dritter | | 36'014.50 | | 30'200.00 | | 28'648.35 |
| 4611.01 | Entschädigungen von Kantonen und Konkordaten | | 3'091.00 | | 3'300.00 | | 3'099.00 |
| 4612.01 | Interne Verrechnung Spezialfinanzierung | | 11'000.00 | | 11'000.00 | | 11'000.00 |
| 4910.01 | Interne Verrechnung von Dienstleistungen | | 9'832.45 | | 18'500.00 | | 30'817.10 |
| 029 | Verwaltungsliegenschaften | 84'077.55 | 47'001.10 | 59'095.00 | 46'200.00 | 114'101.00 | 44'311.60 |
| | Nettoaufwand | | 37'076.45 | | 12'895.00 | | 69'789.40 |
| 0290 | Verwaltungsliegenschaften | 84'077.55 | 47'001.10 | 59'095.00 | 46'200.00 | 114'101.00 | 44'311.60 |
| 3010.01 | Löhne des Verwaltungs- und Betriebspersonals | 23'603.20 | | 20'500.00 | | 19'859.60 | |
| 3050.01 | AG-Beiträge AHV, IV, EO, ALV, Verwaltungskosten | 1'514.20 | | 1'480.00 | | 1'276.50 | |
| 3052.01 | AG-Beiträge an Pensionskassen | 582.00 | | 570.00 | | 579.60 | |
| 3053.01 | AG-Beiträge an Unfallversicherungen | 529.80 | | 500.00 | | 497.35 | |
| 3054.01 | AG-Beiträge an Familienausgleichskasse | 350.45 | | 330.00 | | 315.15 | |
| 3101.01 | Betriebs-, Verbrauchsmaterial | 553.10 | | 700.00 | | 1'245.90 | |
| 3120.01 | Energie, Wasser, Abwasser, Heizkosten | 26'370.50 | | 21'000.00 | | 25'878.80 | |
| 3130.01 | Porti, Telefon-, Bank- und Postgebühren | 16.20 | | 50.00 | | 16.20 | |
| 3134.01 | Sachversicherungsprämien | 3'276.65 | | 3'300.00 | | 3'142.20 | |
| 3144.01 | Unterhalt Hochbauten, Gebäude | 24'099.30 | | 8'500.00 | | 58'765.30 | |

| | | Rechnung 2022 | | Budget 2022 | | Rechnung 2021 | |
|-------------|---|---------------------|---------------------|---------------------|---------------------|-------------------|-------------------|
| | | Aufwand | Ertrag | Aufwand | Ertrag | Aufwand | Ertrag |
| 3151.01 | Unterhalt Maschinen, Geräte, Fahrzeuge | 1'820.15 | | 800.00 | | 1'162.40 | |
| 3300.41 | Planmässige Abschreibungen Hochbauten VV | 1'362.00 | | 1'365.00 | | 1'362.00 | |
| 4260.01 | Rückerstattungen Dritter | | 1'200.00 | | 1'200.00 | | 1'200.00 |
| 4470.01 | Pacht- und Mietzinse Liegenschaften VV | | 42'801.10 | | 42'000.00 | | 40'111.60 |
| 4930.01 | Interne Verrechnung von Betriebs- und Verwaltungskosten | | 3'000.00 | | 3'000.00 | | 3'000.00 |
| 1 | Öffentliche Ordnung und Sicherheit, Verteidigung | 1'362'385.85 | 1'057'839.20 | 1'339'800.00 | 1'075'400.00 | 781'599.10 | 635'505.35 |
| | Nettoaufwand | | 304'546.65 | | 264'400.00 | | 146'093.75 |
| 11 | Öffentliche Sicherheit | 115'579.65 | 44'674.70 | 123'455.00 | 49'000.00 | 111'688.80 | 47'623.25 |
| | Nettoaufwand | | 70'904.95 | | 74'455.00 | | 64'065.55 |
| 111 | Polizei | 115'579.65 | 44'674.70 | 123'455.00 | 49'000.00 | 111'688.80 | 47'623.25 |
| | Nettoaufwand | | 70'904.95 | | 74'455.00 | | 64'065.55 |
| 1110 | Polizei | 115'579.65 | 44'674.70 | 123'455.00 | 49'000.00 | 111'688.80 | 47'623.25 |
| 3010.01 | Löhne des Verwaltungs- und Betriebspersonals | 90'955.70 | | 88'400.00 | | 86'332.40 | |
| 3050.01 | AG-Beiträge AHV, IV, EO, ALV, Verwaltungskosten | 5'732.40 | | 5'700.00 | | 5'703.20 | |
| 3052.01 | AG-Beiträge an Pensionskassen | 9'125.40 | | 9'050.00 | | 9'055.80 | |
| 3053.01 | AG-Beiträge an Unfallversicherungen | 3'186.00 | | 3'740.00 | | 3'847.30 | |
| 3054.01 | AG-Beiträge an Familienausgleichskasse | 1'326.00 | | 1'560.00 | | 1'407.20 | |
| 3090.01 | Aus- und Weiterbildung des Personals | | | 700.00 | | | |
| 3101.01 | Betriebs-, Verbrauchsmaterial | 2'035.05 | | 1'450.00 | | 1'586.20 | |
| 3103.01 | Fachliteratur, Zeitschriften | 40.00 | | 160.00 | | | |
| 3111.01 | Maschinen, Geräte und Fahrzeuge | | | 500.00 | | 111.00 | |
| 3112.01 | Kleider, Wäsche, Vorhänge | 197.10 | | 250.00 | | 107.70 | |
| 3130.01 | Porti, Telefon-, Bank- und Postgebühren | 333.80 | | 500.00 | | 354.10 | |
| 3132.01 | Dienstleistungen und Gebühren Dritter | | | | | 129.25 | |
| 3134.01 | Sachversicherungsprämien | 958.25 | | 950.00 | | 894.15 | |
| 3137.01 | Steuern und Abgaben | 930.95 | | 500.00 | | 578.85 | |
| 3151.01 | Unterhalt Maschinen, Geräte, Fahrzeuge | 659.00 | | 1'500.00 | | 1'481.65 | |
| 3631.01 | Beiträge an Kantone und Konkordate | | | 8'395.00 | | | |
| 3636.01 | Beiträge an private Organisationen ohne Erwerbszweck | 100.00 | | 100.00 | | 100.00 | |
| 4260.01 | Rückerstattungen Dritter | | 908.50 | | 1'500.00 | | 846.80 |
| 4612.01 | Interne Verrechnung Spezialfinanzierung | | 34'881.25 | | 37'500.00 | | 34'920.05 |
| 4910.01 | Interne Verrechnung von Dienstleistungen | | 8'884.95 | | 10'000.00 | | 11'856.40 |
| 14 | Allgemeines Rechtswesen | 153'961.50 | 171'179.15 | 138'150.00 | 127'700.00 | 122'700.60 | 128'251.05 |
| | Nettoaufwand | | | | 10'450.00 | | |

| | | Rechnung 2022 | | Budget 2022 | | Rechnung 2021 | |
|-------------|---|-------------------|-------------------|-------------------|-------------------|-------------------|-------------------|
| | | Aufwand | Ertrag | Aufwand | Ertrag | Aufwand | Ertrag |
| | Nettoertrag | 17'217.65 | | | | 5'550.45 | |
| 140 | Allgemeines Rechtswesen | 153'961.50 | 171'179.15 | 138'150.00 | 127'700.00 | 122'700.60 | 128'251.05 |
| | Nettoaufwand | | | | 10'450.00 | | |
| | Nettoertrag | 17'217.65 | | | | 5'550.45 | |
| 1400 | Allgemeines Rechtswesen | 153'961.50 | 171'179.15 | 138'150.00 | 127'700.00 | 122'700.60 | 128'251.05 |
| 3102.01 | Drucksachen, Publikationen | 12'579.40 | | 9'000.00 | | 13'972.65 | |
| 3132.01 | Dienstleistungen und Gebühren Dritter | 137'281.20 | | 125'000.00 | | 103'679.55 | |
| 3134.01 | Sachversicherungsprämien | 149.65 | | 150.00 | | 147.90 | |
| 3910.01 | Interne Verrechnung von Dienstleistungen | 3'951.25 | | 4'000.00 | | 4'900.50 | |
| 4210.01 | Gebühren für Amtshandlungen | | 144'977.30 | | 110'000.00 | | 119'696.05 |
| 4240.01 | Benützungsgebühren und Dienstleistungen | | 15'385.05 | | 15'000.00 | | 5'165.00 |
| 4631.01 | Beiträge von Kantonen und Konkordaten | | 10'816.80 | | 2'700.00 | | 3'390.00 |
| 15 | Feuerwehr | 420'269.10 | 420'269.10 | 387'700.00 | 387'700.00 | 386'507.30 | 386'507.30 |
| 150 | Feuerwehr | 420'269.10 | 420'269.10 | 387'700.00 | 387'700.00 | 386'507.30 | 386'507.30 |
| 1506 | Regionale Feuerwehrorganisation | 420'269.10 | 420'269.10 | 387'700.00 | 387'700.00 | 386'507.30 | 386'507.30 |
| 3000.01 | Löhne, Tag- und Sitzungsgelder an Behörden | 150'387.00 | | 134'300.00 | | 99'358.10 | |
| 3050.01 | AG-Beiträge AHV, IV, EO, ALV, Verwaltungskosten | 4'677.80 | | 3'000.00 | | 4'241.70 | |
| 3053.01 | AG-Beiträge an Unfallversicherungen | 283.40 | | 200.00 | | 252.20 | |
| 3054.01 | AG-Beiträge an Familienausgleichskasse | 1'082.00 | | 800.00 | | 1'046.60 | |
| 3090.01 | Aus- und Weiterbildung des Personals | 26'697.50 | | 41'200.00 | | 11'939.60 | |
| 3099.01 | Übriger Personalaufwand | 1'026.50 | | 300.00 | | 462.60 | |
| 3100.01 | Büromaterial | 112.50 | | 1'500.00 | | 482.10 | |
| 3101.01 | Betriebs-, Verbrauchsmaterial | 8'846.55 | | 11'000.00 | | 4'876.40 | |
| 3102.01 | Drucksachen, Publikationen | 940.95 | | 700.00 | | 896.00 | |
| 3103.01 | Fachliteratur, Zeitschriften | 600.00 | | 600.00 | | 597.30 | |
| 3105.01 | Lebensmittel | 10'662.65 | | 8'100.00 | | 6'562.35 | |
| 3110.01 | Büromöbel und Geräte | 3'421.40 | | 3'700.00 | | | |
| 3111.01 | Maschinen, Geräte und Fahrzeuge | 44'686.85 | | 48'200.00 | | 28'982.75 | |
| 3112.01 | Kleider, Wäsche, Vorhänge | 2'277.85 | | 6'500.00 | | 1'481.55 | |
| 3118.01 | Software, Lizenzen | 3'387.05 | | 3'500.00 | | 3'243.65 | |
| 3120.01 | Energie, Wasser, Abwasser, Heizkosten | 9'825.95 | | 7'300.00 | | 7'869.65 | |
| 3130.01 | Porti, Telefon-, Bank- und Postgebühren | 1'619.45 | | 1'900.00 | | 1'331.75 | |
| 3132.01 | Dienstleistungen und Gebühren Dritter | 12'934.40 | | 2'000.00 | | 960.00 | |
| 3134.01 | Sachversicherungsprämien | 8'152.05 | | 8'200.00 | | 7'744.15 | |

| | | Rechnung 2022 | | Budget 2022 | | Rechnung 2021 | |
|-------------|---|-------------------|-------------------|-------------------|-------------------|-------------------|------------------|
| | | Aufwand | Ertrag | Aufwand | Ertrag | Aufwand | Ertrag |
| 3136.01 | Honorare privatärztlicher Tätigkeit | 890.00 | | 2'100.00 | | 1'193.20 | |
| 3137.01 | Steuern und Abgaben | 1'836.30 | | 1'800.00 | | 1'726.95 | |
| 3144.01 | Unterhalt Hochbauten, Gebäude | 1'933.95 | | 6'700.00 | | 2'853.70 | |
| 3151.01 | Unterhalt Maschinen, Geräte, Fahrzeuge | 32'012.30 | | 32'800.00 | | 36'805.10 | |
| 3158.01 | Unterhalt immaterielle Anlagen | 1'890.00 | | 4'500.00 | | 12'695.65 | |
| 3170.01 | Reisekosten und Spesen | 1'925.00 | | 3'100.00 | | 1'681.20 | |
| 3181.01 | Tatsächliche Forderungsverluste | 4'567.45 | | 6'400.00 | | 5'388.30 | |
| 3300.61 | Planmässige Abschreibungen Mobilien VV | 40'033.00 | | 45'100.00 | | 40'035.00 | |
| 3612.01 | Interne Verrechnung Spezialfinanzierung | 3'255.00 | | 1'100.00 | | 750.00 | |
| 3636.01 | Beiträge an private Organisationen ohne Erwerbszweck | 996.00 | | 1'100.00 | | 815.60 | |
| 4200.01 | Ersatzabgaben | | 291'595.70 | | 289'200.00 | | 286'589.80 |
| 4240.01 | Benützungsgebühren und Dienstleistungen | | 51'079.40 | | 9'000.00 | | 20'955.00 |
| 4270.01 | Bussen | | 730.00 | | 500.00 | | 2'041.50 |
| 4631.01 | Beiträge von Kantonen und Konkordaten | | 76'864.00 | | 66'611.00 | | 76'921.00 |
| 9010.01 | Abschluss SF und Fonds im EK; Ertragsüberschuss | 39'308.25 | | | | 100'234.15 | |
| 9011.01 | Abschluss SF und Fonds im EK; Aufwandüberschuss | | | | 22'389.00 | | |
| 16 | Verteidigung | 672'575.60 | 421'716.25 | 690'495.00 | 511'000.00 | 160'702.40 | 73'123.75 |
| | Nettoaufwand | | 250'859.35 | | 179'495.00 | | 87'578.65 |
| 161 | Militärische Verteidigung | 543'768.65 | 414'785.90 | 559'510.00 | 496'200.00 | 36'715.20 | 64'715.85 |
| | Nettoaufwand | | 128'982.75 | | 63'310.00 | | |
| | Nettoertrag | | | | | 28'000.65 | |
| 1610 | Militärische Verteidigung | 543'768.65 | 414'785.90 | 559'510.00 | 496'200.00 | 36'715.20 | 64'715.85 |
| 3010.01 | Löhne des Verwaltungs- und Betriebspersonals | 1'883.50 | | 4'800.00 | | | |
| 3050.01 | AG-Beiträge AHV, IV, EO, ALV, Verwaltungskosten | 63.70 | | 250.00 | | | |
| 3053.01 | AG-Beiträge an Unfallversicherungen | 9.25 | | 40.00 | | | |
| 3054.01 | AG-Beiträge an Familienausgleichskasse | 14.75 | | 70.00 | | | |
| 3101.01 | Betriebs-, Verbrauchsmaterial | 4'230.80 | | 6'500.00 | | 2'356.50 | |
| 3120.01 | Energie, Wasser, Abwasser, Heizkosten | 2'385.75 | | 3'660.00 | | 3'622.70 | |
| 3130.01 | Porti, Telefon-, Bank- und Postgebühren | 1'676.75 | | 1'100.00 | | 1'756.20 | |
| 3132.01 | Dienstleistungen und Gebühren Dritter | 508'532.75 | | 515'000.00 | | 2'831.25 | |
| 3134.01 | Sachversicherungsprämien | 41.60 | | 50.00 | | 40.65 | |
| 3143.01 | Unterhalt übrige Tiefbauten | 299.45 | | 2'500.00 | | | |
| 3151.01 | Unterhalt Maschinen, Geräte, Fahrzeuge | | | 100.00 | | | |
| 3632.01 | Beiträge an Gemeinden und Gemeindeverbände | 4'000.00 | | 4'000.00 | | 4'000.00 | |
| 3920.01 | Interne Verrechnung von Pacht, Mieten, Benützungskosten | 14'000.00 | | 13'940.00 | | 14'000.00 | |
| 3930.01 | Interne Verrechnung von Betriebs- und Verwaltungskosten | 6'630.35 | | 7'500.00 | | 8'107.90 | |

| | | Rechnung 2022 | | Budget 2022 | | Rechnung 2021 | |
|-------------|---|---------------------|---------------------|---------------------|---------------------|---------------------|---------------------|
| | | Aufwand | Ertrag | Aufwand | Ertrag | Aufwand | Ertrag |
| 4260.01 | Rückerstattungen Dritter | | | | 200.00 | | 140.00 |
| 4472.01 | Vergütung für Benützungen Liegenschaften VV | | 640.00 | | 1'000.00 | | 184.00 |
| 4630.01 | Beiträge vom Bund | | 54'145.90 | | 55'000.00 | | 64'391.85 |
| 4631.01 | Beiträge von Kantonen und Konkordaten | | 360'000.00 | | 440'000.00 | | |
| 162 | Zivile Verteidigung | 128'806.95 | 6'930.35 | 130'985.00 | 14'800.00 | 123'987.20 | 8'407.90 |
| | Nettoaufwand | | 121'876.60 | | 116'185.00 | | 115'579.30 |
| 1620 | Zivilschutz | 128'806.95 | 6'930.35 | 130'985.00 | 14'800.00 | 123'987.20 | 8'407.90 |
| 3101.01 | Betriebs-, Verbrauchsmaterial | 189.00 | | 500.00 | | | |
| 3111.01 | Maschinen, Geräte und Fahrzeuge | | | 1'000.00 | | | |
| 3120.01 | Energie, Wasser, Abwasser, Heizkosten | 19'736.45 | | 23'000.00 | | 21'528.70 | |
| 3130.01 | Porti, Telefon-, Bank- und Postgebühren | 128.10 | | 300.00 | | | |
| 3134.01 | Sachversicherungsprämien | 6'214.15 | | 6'400.00 | | 6'037.65 | |
| 3137.01 | Steuern und Abgaben | 133.35 | | 150.00 | | 133.35 | |
| 3143.01 | Unterhalt übrige Tiefbauten | 22'705.90 | | 14'000.00 | | 19'921.30 | |
| 3151.01 | Unterhalt Maschinen, Geräte, Fahrzeuge | 96.95 | | 500.00 | | 1'713.95 | |
| 3632.01 | Beiträge an Gemeinden und Gemeindeverbände | 79'469.05 | | 85'000.00 | | 74'517.25 | |
| 3940.01 | Interne Verrechnung von kalk. Zinsen und Finanzaufwand | 6.00 | | 5.00 | | 7.00 | |
| 3950.01 | Interne Verrechnung von Abschreibungen | 128.00 | | 130.00 | | 128.00 | |
| 4260.01 | Rückerstattungen Dritter | | | | 500.00 | | |
| 4500.01 | Entnahmen aus Spezialfinanzierungen des FK | | | | 1'000.00 | | |
| 4631.01 | Beiträge von Kantonen und Konkordaten | | 300.00 | | 5'800.00 | | 300.00 |
| 4930.01 | Interne Verrechnung von Betriebs- und Verwaltungskosten | | 6'630.35 | | 7'500.00 | | 8'107.90 |
| 2 | Bildung | 5'779'632.82 | 2'172'904.50 | 5'681'865.00 | 1'976'640.00 | 5'443'192.87 | 1'873'845.20 |
| | Nettoaufwand | | 3'606'728.32 | | 3'705'225.00 | | 3'569'347.67 |
| 21 | Obligatorische Schule | 4'631'406.72 | 1'233'485.25 | 4'569'365.00 | 1'133'190.00 | 4'357'481.22 | 1'031'340.80 |
| | Nettoaufwand | | 3'397'921.47 | | 3'436'175.00 | | 3'326'140.42 |
| 211 | Eingangsstufe | 218'798.40 | 1'254.80 | 225'660.00 | | 184'618.90 | |
| | Nettoaufwand | | 217'543.60 | | 225'660.00 | | 184'618.90 |
| 2110 | Kindergarten | 218'798.40 | 1'254.80 | 225'660.00 | | 184'618.90 | |
| 3010.01 | Löhne des Verwaltungs- und Betriebspersonals | 4'926.45 | | 3'600.00 | | 2'730.90 | |
| 3020.01 | Löhne der Lehrpersonen | | | 17'200.00 | | 3'250.00 | |
| 3050.01 | AG-Beiträge AHV, IV, EO, ALV, Verwaltungskosten | 55.60 | | 2'000.00 | | 114.75 | |
| 3053.01 | AG-Beiträge an Unfallversicherungen | 9.20 | | 370.00 | | 18.65 | |

| | | Rechnung 2022 | | Budget 2022 | | Rechnung 2021 | |
|-------------|---|---------------------|---------------------|---------------------|-------------------|-------------------|-------------------|
| | | Aufwand | Ertrag | Aufwand | Ertrag | Aufwand | Ertrag |
| 3054.01 | AG-Beiträge an Familienausgleichskasse | 12.90 | | 490.00 | | 28.45 | |
| 3101.01 | Betriebs-, Verbrauchsmaterial | 3'902.20 | | 11'000.00 | | 988.70 | |
| 3103.01 | Fachliteratur, Zeitschriften | 99.00 | | 500.00 | | 518.00 | |
| 3104.01 | Lehrmittel | 13'161.10 | | 16'000.00 | | 12'919.40 | |
| 3110.01 | Büromöbel und Geräte | 802.20 | | 1'000.00 | | | |
| 3120.01 | Energie, Wasser, Abwasser, Heizkosten | 6'101.10 | | 6'000.00 | | 6'199.75 | |
| 3134.01 | Sachversicherungsprämien | 1'061.05 | | 200.00 | | 1'059.10 | |
| 3144.01 | Unterhalt Hochbauten, Gebäude | 5'957.90 | | 16'000.00 | | 558.85 | |
| 3171.01 | Exkursionen, Schulreisen und Lager | 1'459.25 | | 2'700.00 | | 190.00 | |
| 3611.01 | Entschädigungen an Kantone und Konkordate | 170'304.00 | | 148'600.00 | | 148'820.75 | |
| 3632.01 | Beiträge an Gemeinden und Gemeindeverbände | 10'946.45 | | | | 7'221.60 | |
| 4260.01 | Rückerstattungen Dritter | | 454.80 | | | | |
| 4611.01 | Entschädigungen von Kantonen und Konkordaten | | 800.00 | | | | |
| 212 | Primarstufe | 1'069'213.87 | 28'223.50 | 1'020'070.00 | 21'800.00 | 976'535.70 | 6'760.60 |
| | Nettoaufwand | | 1'040'990.37 | | 998'270.00 | | 969'775.10 |
| 2120 | Primarstufe | 1'069'213.87 | 28'223.50 | 1'020'070.00 | 21'800.00 | 976'535.70 | 6'760.60 |
| 3000.01 | Löhne, Tag- und Sitzungsgelder an Behörden | 7'618.70 | | 10'000.00 | | 5'431.45 | |
| 3010.01 | Löhne des Verwaltungs- und Betriebspersonals | 37'262.55 | | 30'500.00 | | 39'446.75 | |
| 3050.01 | AG-Beiträge AHV, IV, EO, ALV, Verwaltungskosten | 2'559.50 | | 2'190.00 | | 2'320.90 | |
| 3052.01 | AG-Beiträge an Pensionskassen | 1'995.95 | | 2'870.00 | | 2'321.40 | |
| 3053.01 | AG-Beiträge an Unfallversicherungen | 637.50 | | 770.00 | | 811.70 | |
| 3054.01 | AG-Beiträge an Familienausgleichskasse | 591.85 | | 490.00 | | 572.60 | |
| 3090.01 | Aus- und Weiterbildung des Personals | 5'494.45 | | 5'500.00 | | 2'876.60 | |
| 3099.01 | Übriger Personalaufwand | 7'551.95 | | 6'000.00 | | 10'055.00 | |
| 3102.01 | Drucksachen, Publikationen | 870.80 | | 1'000.00 | | 318.20 | |
| 3104.01 | Lehrmittel | 120'214.62 | | 120'000.00 | | 120'019.45 | |
| 3110.01 | Büromöbel und Geräte | 3'600.60 | | 3'000.00 | | 2'592.35 | |
| 3111.01 | Maschinen, Geräte und Fahrzeuge | 3'558.00 | | 5'000.00 | | 6'024.50 | |
| 3113.01 | Hardware | 15'822.90 | | 15'000.00 | | 14'355.50 | |
| 3118.01 | Software, Lizenzen | 5'217.00 | | 7'000.00 | | 6'665.55 | |
| 3130.01 | Porti, Telefon-, Bank- und Postgebühren | 652.40 | | 1'200.00 | | 31.40 | |
| 3132.01 | Dienstleistungen und Gebühren Dritter | 37'700.50 | | 27'000.00 | | 25'961.55 | |
| 3134.01 | Sachversicherungsprämien | 2'051.10 | | 2'050.00 | | 2'051.10 | |
| 3151.01 | Unterhalt Maschinen, Geräte, Fahrzeuge | 1'490.65 | | 2'500.00 | | 1'194.60 | |
| 3171.01 | Exkursionen, Schulreisen und Lager | 67'453.85 | | 60'000.00 | | 26'573.60 | |
| 3611.01 | Entschädigungen an Kantone und Konkordate | 746'869.00 | | 718'000.00 | | 706'911.50 | |
| 4260.01 | Rückerstattungen Dritter | | 26'360.50 | | 20'000.00 | | 3'712.00 |

| | | Rechnung 2022 | | Budget 2022 | | Rechnung 2021 | |
|-------------|---|---------------------|-------------------|---------------------|---------------------|---------------------|-------------------|
| | | Aufwand | Ertrag | Aufwand | Ertrag | Aufwand | Ertrag |
| 4631.01 | Beiträge von Kantonen und Konkordaten | | 1'063.00 | | 1'000.00 | | 2'248.60 |
| 4910.01 | Interne Verrechnung von Dienstleistungen | | 800.00 | | 800.00 | | 800.00 |
| 213 | Oberstufe | 1'254'631.16 | 362'641.55 | 1'208'060.00 | 367'000.00 | 1'172'788.12 | 330'992.75 |
| | Nettoaufwand | | 891'989.61 | | 841'060.00 | | 841'795.37 |
| 2130 | Sekundarstufe I | 1'254'631.16 | 362'641.55 | 1'208'060.00 | 367'000.00 | 1'172'788.12 | 330'992.75 |
| 3632.01 | Beiträge an Gemeinden und Gemeindeverbände | 1'137'773.11 | | 1'140'000.00 | | 1'073'507.02 | |
| 3634.01 | Beiträge an öffentliche Unternehmungen | 103'627.05 | | 56'560.00 | | 88'803.45 | |
| 3637.01 | Leistungen an Private | 13'231.00 | | 11'500.00 | | 10'477.65 | |
| 4611.01 | Entschädigungen von Kantonen und Konkordaten | | 362'641.55 | | 367'000.00 | | 330'992.75 |
| 214 | Musikschulen | 190'044.00 | | 205'000.00 | | 218'811.40 | |
| | Nettoaufwand | | 190'044.00 | | 205'000.00 | | 218'811.40 |
| 2140 | Musikschule | 190'044.00 | | 205'000.00 | | 218'811.40 | |
| 3632.01 | Beiträge an Gemeinden und Gemeindeverbände | 190'044.00 | | 205'000.00 | | 218'811.40 | |
| 217 | Schulliegenschaften | 1'294'645.64 | 338'940.10 | 1'352'450.00 | 329'690.00 | 1'249'128.35 | 282'565.20 |
| | Nettoaufwand | | 955'705.54 | | 1'022'760.00 | | 966'563.15 |
| 2170 | Schulliegenschaften | 1'294'645.64 | 338'940.10 | 1'352'450.00 | 329'690.00 | 1'249'128.35 | 282'565.20 |
| 3010.01 | Löhne des Verwaltungs- und Betriebspersonals | 241'975.05 | | 247'540.00 | | 217'478.90 | |
| 3050.01 | AG-Beiträge AHV, IV, EO, ALV, Verwaltungskosten | 15'500.65 | | 17'030.00 | | 13'311.30 | |
| 3052.01 | AG-Beiträge an Pensionskassen | 17'780.35 | | 16'310.00 | | 14'890.80 | |
| 3053.01 | AG-Beiträge an Unfallversicherungen | 4'289.50 | | 4'040.00 | | 3'878.30 | |
| 3054.01 | AG-Beiträge an Familienausgleichskasse | 3'585.65 | | 3'780.00 | | 3'283.95 | |
| 3090.01 | Aus- und Weiterbildung des Personals | 1'234.95 | | | | 1'749.40 | |
| 3101.01 | Betriebs-, Verbrauchsmaterial | 23'950.40 | | 28'000.00 | | 32'974.35 | |
| 3110.01 | Büromöbel und Geräte | | | | | 16'507.20 | |
| 3111.01 | Maschinen, Geräte und Fahrzeuge | 27'033.20 | | 25'000.00 | | 9'448.95 | |
| 3112.01 | Kleider, Wäsche, Vorhänge | 2'735.25 | | 2'500.00 | | | |
| 3120.01 | Energie, Wasser, Abwasser, Heizkosten | 76'980.05 | | 75'000.00 | | 75'814.05 | |
| 3130.01 | Porti, Telefon-, Bank- und Postgebühren | 5'882.60 | | 7'000.00 | | 6'244.90 | |
| 3132.01 | Dienstleistungen und Gebühren Dritter | 1'400.00 | | 1'300.00 | | 3'527.00 | |
| 3134.01 | Sachversicherungsprämien | 14'619.80 | | 14'350.00 | | 14'336.45 | |
| 3144.01 | Unterhalt Hochbauten, Gebäude | 75'683.64 | | 54'500.00 | | 33'101.65 | |
| 3151.01 | Unterhalt Maschinen, Geräte, Fahrzeuge | 577.20 | | 12'000.00 | | 4'263.20 | |
| 3160.01 | Miete und Pacht Liegenschaften | 12'720.00 | | 12'750.00 | | 12'720.00 | |

| | | Rechnung 2022 | | Budget 2022 | | Rechnung 2021 | |
|-------------|---|-------------------|-------------------|-------------------|-------------------|-------------------|-------------------|
| | | Aufwand | Ertrag | Aufwand | Ertrag | Aufwand | Ertrag |
| 3300.41 | Planmässige Abschreibungen Hochbauten VV | 441'769.15 | | 508'000.00 | | 408'956.00 | |
| 3910.01 | Interne Verrechnung von Dienstleistungen | 12'160.00 | | 7'000.00 | | 17'340.00 | |
| 3940.01 | Interne Verrechnung von kalk. Zinsen und Finanzaufwand | 63'224.20 | | 64'750.00 | | 107'757.95 | |
| 3950.01 | Interne Verrechnung von Abschreibungen | 251'544.00 | | 251'600.00 | | 251'544.00 | |
| 4260.01 | Rückerstattungen Dritter | | 1'136.40 | | 2'000.00 | | 2'951.65 |
| 4470.01 | Pacht- und Mietzinse Liegenschaften VV | | 39'750.00 | | 40'600.00 | | 600.00 |
| 4612.01 | Interne Verrechnung Spezialfinanzierung | | | | | | 2'580.00 |
| 4632.01 | Beiträge von Gemeinden und Gemeindeverbänden | | 181'037.70 | | 170'000.00 | | 159'417.55 |
| 4920.01 | Interne Verrechnung von Pacht, Mieten, Benützungskosten | | 117'016.00 | | 117'090.00 | | 117'016.00 |
| 218 | Tagesbetreuung | 604'073.65 | 502'425.30 | 558'125.00 | 414'700.00 | 555'598.75 | 411'022.25 |
| | Nettoaufwand | | 101'648.35 | | 143'425.00 | | 144'576.50 |
| 2180 | Tagesbetreuung | 604'073.65 | 502'425.30 | 558'125.00 | 414'700.00 | 555'598.75 | 411'022.25 |
| 3010.01 | Löhne des Verwaltungs- und Betriebspersonals | 9'331.35 | | 11'800.00 | | 10'200.05 | |
| 3010.02 | Löhne Betreuung Tagesschule | 262'564.55 | | 223'500.00 | | 232'848.20 | |
| 3010.03 | Löhne Küche Tagesschule | 52'966.60 | | 42'000.00 | | 42'540.75 | |
| 3050.01 | AG-Beiträge AHV, IV, EO, ALV, Verwaltungskosten | 20'200.10 | | 15'300.00 | | 17'428.90 | |
| 3052.01 | AG-Beiträge an Pensionskassen | 26'184.60 | | 20'000.00 | | 23'186.80 | |
| 3053.01 | AG-Beiträge an Unfallversicherungen | 5'897.30 | | 4'500.00 | | 5'075.70 | |
| 3054.01 | AG-Beiträge an Familienausgleichskasse | 4'672.15 | | 3'800.00 | | 4'300.55 | |
| 3090.01 | Aus- und Weiterbildung des Personals | 4'160.00 | | 8'250.00 | | 2'899.60 | |
| 3100.01 | Büromaterial | 509.25 | | 1'000.00 | | 1'104.15 | |
| 3102.01 | Drucksachen, Publikationen | 311.15 | | 300.00 | | 74.10 | |
| 3104.01 | Lehrmittel | 10'548.20 | | 10'000.00 | | 9'241.85 | |
| 3105.01 | Lebensmittel | 28'416.45 | | 28'000.00 | | 24'687.15 | |
| 3109.01 | Übriger Material- und Warenaufwand | 998.95 | | 1'000.00 | | 1'020.50 | |
| 3110.01 | Büromöbel und Geräte | 1'504.00 | | 1'500.00 | | 3'866.55 | |
| 3118.01 | Software, Lizenzen | 2'297.75 | | 4'700.00 | | 4'002.60 | |
| 3120.01 | Energie, Wasser, Abwasser, Heizkosten | | | 1'800.00 | | 1'164.70 | |
| 3130.01 | Porti, Telefon-, Bank- und Postgebühren | 1'282.20 | | 1'600.00 | | 1'447.30 | |
| 3132.01 | Dienstleistungen und Gebühren Dritter | 675.00 | | 360.00 | | 157.00 | |
| 3144.01 | Unterhalt Hochbauten, Gebäude | 8'966.95 | | 12'000.00 | | 510.60 | |
| 3151.01 | Unterhalt Maschinen, Geräte, Fahrzeuge | | | 2'000.00 | | 575.20 | |
| 3170.01 | Reisekosten und Spesen | 6'407.40 | | 6'500.00 | | 5'995.00 | |
| 3199.01 | Übriger Betriebsaufwand | 552.60 | | 300.00 | | 842.85 | |
| 3300.41 | Planmässige Abschreibungen Hochbauten VV | 1'025.00 | | 1'025.00 | | 9'128.45 | |
| 3611.01 | Entschädigungen an Kantone und Konkordate | 102'304.25 | | 97'920.00 | | 98'347.35 | |
| 3631.01 | Beiträge an Kantone und Konkordate | 193.85 | | 270.00 | | 313.85 | |

| | | Rechnung 2022 | | Budget 2022 | | Rechnung 2021 | |
|-------------|---|---------------------|-------------------|---------------------|-------------------|---------------------|-------------------|
| | | Aufwand | Ertrag | Aufwand | Ertrag | Aufwand | Ertrag |
| 3635.01 | Beiträge an private Unternehmungen | 12'365.00 | | 19'000.00 | | 13'050.00 | |
| 3910.01 | Interne Verrechnung von Dienstleistungen | 3'500.00 | | 3'500.00 | | 5'250.00 | |
| 3920.01 | Interne Verrechnung von Pacht, Mieten, Benützungskosten | 21'000.00 | | 21'000.00 | | 21'000.00 | |
| 3940.01 | Interne Verrechnung von kalk. Zinsen und Finanzaufwand | 1'805.00 | | 1'800.00 | | 1'905.00 | |
| 3950.01 | Interne Verrechnung von Abschreibungen | 13'434.00 | | 13'400.00 | | 13'434.00 | |
| 4260.01 | Rückerstattungen Dritter | | 3'499.80 | | 5'350.00 | | 3'215.00 |
| 4260.02 | Elternbeiträge Betreuung Tagesschule | | 207'645.35 | | 191'000.00 | | 219'254.05 |
| 4260.03 | Elternbeiträge Verpflegung Tagesschule | | 79'601.15 | | 68'000.00 | | 72'615.20 |
| 4611.01 | Entschädigungen von Kantonen und Konkordaten | | 208'679.00 | | 147'350.00 | | 112'938.00 |
| 4632.01 | Beiträge von Gemeinden und Gemeindeverbänden | | 3'000.00 | | 3'000.00 | | 3'000.00 |
| 22 | Sonderschulen | 1'147'226.10 | 939'419.25 | 1'111'500.00 | 843'450.00 | 1'084'711.65 | 842'504.40 |
| | Nettoaufwand | | 207'806.85 | | 268'050.00 | | 242'207.25 |
| 220 | Sonderschulen | 1'147'226.10 | 939'419.25 | 1'111'500.00 | 843'450.00 | 1'084'711.65 | 842'504.40 |
| | Nettoaufwand | | 207'806.85 | | 268'050.00 | | 242'207.25 |
| 2200 | Sonderschulen | 1'147'226.10 | 939'419.25 | 1'111'500.00 | 843'450.00 | 1'084'711.65 | 842'504.40 |
| 3000.01 | Löhne, Tag- und Sitzungsgelder an Behörden | 1'640.00 | | 1'500.00 | | 1'282.50 | |
| 3010.01 | Löhne des Verwaltungs- und Betriebspersonals | 1'654.25 | | 1'700.00 | | 1'626.40 | |
| 3050.01 | AG-Beiträge AHV, IV, EO, ALV, Verwaltungskosten | 107.30 | | 140.00 | | 105.45 | |
| 3053.01 | AG-Beiträge an Unfallversicherungen | 34.50 | | 35.00 | | 33.65 | |
| 3054.01 | AG-Beiträge an Familienausgleichskasse | 24.80 | | 25.00 | | 26.05 | |
| 3090.01 | Aus- und Weiterbildung des Personals | 377.10 | | 500.00 | | 1'500.00 | |
| 3099.01 | Übriger Personalaufwand | 1'903.25 | | 2'000.00 | | 1'816.40 | |
| 3104.01 | Lehrmittel | 17'909.40 | | 20'000.00 | | 17'799.80 | |
| 3110.01 | Büromöbel und Geräte | 11'962.20 | | 7'000.00 | | 5'833.10 | |
| 3130.01 | Porti, Telefon-, Bank- und Postgebühren | 613.80 | | 1'500.00 | | 645.45 | |
| 3132.01 | Dienstleistungen und Gebühren Dritter | 17'787.75 | | 500.00 | | | |
| 3170.01 | Reisekosten und Spesen | 650.30 | | 600.00 | | 825.40 | |
| 3611.01 | Entschädigungen an Kantone und Konkordate | 1'008'871.60 | | 982'000.00 | | 974'081.45 | |
| 3632.01 | Beiträge an Gemeinden und Gemeindeverbände | 66'953.85 | | 77'200.00 | | 62'400.00 | |
| 3910.01 | Interne Verrechnung von Dienstleistungen | 800.00 | | 800.00 | | 800.00 | |
| 3920.01 | Interne Verrechnung von Pacht, Mieten, Benützungskosten | 15'936.00 | | 16'000.00 | | 15'936.00 | |
| 4260.01 | Rückerstattungen Dritter | | 17'269.25 | | | | 2'500.00 |
| 4611.01 | Entschädigungen von Kantonen und Konkordaten | | 137'223.60 | | 136'450.00 | | 134'960.20 |
| 4632.01 | Beiträge von Gemeinden und Gemeindeverbänden | | 784'926.40 | | 707'000.00 | | 705'044.20 |
| 29 | Übriges Bildungswesen | 1'000.00 | | 1'000.00 | | 1'000.00 | |

| | | Rechnung 2022 | | Budget 2022 | | Rechnung 2021 | |
|-------------|--|---------------------|-------------------|---------------------|-------------------|-------------------|-------------------|
| | | Aufwand | Ertrag | Aufwand | Ertrag | Aufwand | Ertrag |
| | Nettoaufwand | | 1'000.00 | | 1'000.00 | | 1'000.00 |
| 299 | Bildung | 1'000.00 | | 1'000.00 | | 1'000.00 | |
| | Nettoaufwand | | 1'000.00 | | 1'000.00 | | 1'000.00 |
| 2990 | Übrige Bildung | 1'000.00 | | 1'000.00 | | 1'000.00 | |
| 3634.01 | Beiträge an öffentliche Unternehmungen | 1'000.00 | | 1'000.00 | | 1'000.00 | |
| 3 | Kultur, Sport und Freizeit, Kirche | 1'075'285.31 | 216'573.05 | 1'072'410.00 | 215'690.00 | 984'996.70 | 203'589.35 |
| | Nettoaufwand | | 858'712.26 | | 856'720.00 | | 781'407.35 |
| 31 | Kulturerbe | 50'180.00 | | 65'180.00 | | 15'180.00 | |
| | Nettoaufwand | | 50'180.00 | | 65'180.00 | | 15'180.00 |
| 311 | Albert-Anker-Haus | 50'000.00 | | 65'000.00 | | 15'000.00 | |
| | Nettoaufwand | | 50'000.00 | | 65'000.00 | | 15'000.00 |
| 3110 | Museen und bildende Kunst | 50'000.00 | | 65'000.00 | | 15'000.00 | |
| 3636.01 | Beiträge an private Organisationen ohne Erwerbszweck | 50'000.00 | | 65'000.00 | | 15'000.00 | |
| 312 | Denkmalpflege und Heimatschutz | 180.00 | | 180.00 | | 180.00 | |
| | Nettoaufwand | | 180.00 | | 180.00 | | 180.00 |
| 3120 | Denkmalpflege und Heimatschutz | 180.00 | | 180.00 | | 180.00 | |
| 3631.01 | Beiträge an Kantone und Konkordate | 180.00 | | 180.00 | | 180.00 | |
| 32 | Kultur, übrige | 189'963.32 | 22'156.30 | 188'900.00 | 22'000.00 | 179'149.25 | 18'775.80 |
| | Nettoaufwand | | 167'807.02 | | 166'900.00 | | 160'373.45 |
| 321 | Bibliotheken | 160'817.32 | 22'156.30 | 155'100.00 | 22'000.00 | 138'475.20 | 18'775.80 |
| | Nettoaufwand | | 138'661.02 | | 133'100.00 | | 119'699.40 |
| 3210 | Bibliotheken | 160'817.32 | 22'156.30 | 155'100.00 | 22'000.00 | 138'475.20 | 18'775.80 |
| 3000.01 | Löhne, Tag- und Sitzungsgelder an Behörden | 2'030.00 | | 1'200.00 | | | |
| 3010.01 | Löhne des Verwaltungs- und Betriebspersonals | 71'920.00 | | 69'000.00 | | 62'335.70 | |
| 3050.01 | AG-Beiträge AHV, IV, EO, ALV, Verwaltungskosten | 4'627.20 | | 4'500.00 | | 3'823.85 | |
| 3052.01 | AG-Beiträge an Pensionskassen | 588.90 | | 2'500.00 | | 2'483.40 | |
| 3053.01 | AG-Beiträge an Unfallversicherungen | 865.40 | | 1'000.00 | | 804.85 | |
| 3054.01 | AG-Beiträge an Familienausgleichskasse | 1'070.65 | | 1'200.00 | | 956.85 | |

| | | Rechnung 2022 | | Budget 2022 | | Rechnung 2021 | |
|-------------|---|------------------|------------------|------------------|------------------|------------------|------------------|
| | | Aufwand | Ertrag | Aufwand | Ertrag | Aufwand | Ertrag |
| 3090.01 | Aus- und Weiterbildung des Personals | 325.00 | | 1'900.00 | | 110.00 | |
| 3100.01 | Büromaterial | 2'739.85 | | 3'000.00 | | 2'556.65 | |
| 3101.01 | Betriebs-, Verbrauchsmaterial | 168.75 | | 1'500.00 | | 125.90 | |
| 3103.01 | Fachliteratur, Zeitschriften | 23'509.95 | | 23'000.00 | | 19'812.50 | |
| 3110.01 | Büromöbel und Geräte | 5'697.00 | | 4'000.00 | | 706.05 | |
| 3120.01 | Energie, Wasser, Abwasser, Heizkosten | 5'575.45 | | 3'900.00 | | 4'631.25 | |
| 3130.01 | Porti, Telefon-, Bank- und Postgebühren | 1'495.62 | | 1'450.00 | | 1'343.65 | |
| 3132.01 | Dienstleistungen und Gebühren Dritter | 8'053.10 | | 4'000.00 | | 3'016.60 | |
| 3134.01 | Sachversicherungsprämien | 1'044.45 | | 1'150.00 | | 1'027.75 | |
| 3144.01 | Unterhalt Hochbauten, Gebäude | 2'404.75 | | 3'000.00 | | 6'400.75 | |
| 3150.01 | Unterhalt Büromöbel und -geräte | | | | | 120.35 | |
| 3170.01 | Reisekosten und Spesen | 833.25 | | 1'300.00 | | 325.10 | |
| 3636.01 | Beiträge an private Organisationen ohne Erwerbszweck | 2'345.00 | | 2'000.00 | | 2'345.00 | |
| 3920.01 | Interne Verrechnung von Pacht, Mieten, Benützungskosten | 21'840.00 | | 21'840.00 | | 21'840.00 | |
| 3940.01 | Interne Verrechnung von kalk. Zinsen und Finanzaufwand | 159.00 | | 160.00 | | 185.00 | |
| 3950.01 | Interne Verrechnung von Abschreibungen | 3'524.00 | | 3'500.00 | | 3'524.00 | |
| 4240.01 | Benützungsgebühren und Dienstleistungen | | 10'133.70 | | 10'000.00 | | 8'840.20 |
| 4260.01 | Rückerstattungen Dritter | | 1'722.60 | | 2'000.00 | | 1'585.60 |
| 4470.01 | Pacht- und Mietzinse Liegenschaften VV | | 2'300.00 | | 2'000.00 | | 350.00 |
| 4632.01 | Beiträge von Gemeinden und Gemeindeverbänden | | 8'000.00 | | 8'000.00 | | 8'000.00 |
| 322 | Konzert und Theater | 3'000.00 | | 3'000.00 | | 4'500.00 | |
| | Nettoaufwand | | 3'000.00 | | 3'000.00 | | 4'500.00 |
| 3220 | Konzert und Theater | 3'000.00 | | 3'000.00 | | 4'500.00 | |
| 3636.01 | Beiträge an private Organisationen ohne Erwerbszweck | 3'000.00 | | 3'000.00 | | 4'500.00 | |
| 329 | Kultur | 26'146.00 | | 30'800.00 | | 36'174.05 | |
| | Nettoaufwand | | 26'146.00 | | 30'800.00 | | 36'174.05 |
| 3290 | Übrige Kultur | 26'146.00 | | 30'800.00 | | 36'174.05 | |
| 3111.01 | Maschinen, Geräte und Fahrzeuge | | | | | 4'896.05 | |
| 3137.01 | Steuern und Abgaben | | | | | 205.45 | |
| 3151.01 | Unterhalt Maschinen, Geräte, Fahrzeuge | | | | | 861.25 | |
| 3199.01 | Übriger Betriebsaufwand | 4'076.00 | | 8'000.00 | | 5'888.30 | |
| 3636.01 | Beiträge an private Organisationen ohne Erwerbszweck | 21'300.00 | | 21'300.00 | | 21'550.00 | |
| 3910.01 | Interne Verrechnung von Dienstleistungen | 770.00 | | 1'500.00 | | 2'773.00 | |
| 33 | Medien | 19'223.65 | | 19'800.00 | | 19'721.90 | |

| | | Rechnung 2022 | | Budget 2022 | | Rechnung 2021 | |
|-------------|---|-------------------|-------------------|-------------------|-------------------|-------------------|-------------------|
| | | Aufwand | Ertrag | Aufwand | Ertrag | Aufwand | Ertrag |
| | Nettoaufwand | | 19'223.65 | | 19'800.00 | | 19'721.90 |
| 332 | Massenmedien | 19'223.65 | | 19'800.00 | | 19'721.90 | |
| | Nettoaufwand | | 19'223.65 | | 19'800.00 | | 19'721.90 |
| 3320 | Massenmedien | 19'223.65 | | 19'800.00 | | 19'721.90 | |
| 3130.01 | Porti, Telefon-, Bank- und Postgebühren | 19'223.65 | | 19'800.00 | | 19'721.90 | |
| 34 | Sport und Freizeit | 815'918.34 | 194'416.75 | 798'530.00 | 193'690.00 | 770'945.55 | 184'813.55 |
| | Nettoaufwand | | 621'501.59 | | 604'840.00 | | 586'132.00 |
| 341 | Sport | 436'175.89 | 72'397.75 | 462'100.00 | 69'940.00 | 409'804.75 | 69'395.55 |
| | Nettoaufwand | | 363'778.14 | | 392'160.00 | | 340'409.20 |
| 3410 | Sport | 1'250.00 | | 1'250.00 | | 1'250.00 | |
| 3636.01 | Beiträge an private Organisationen ohne Erwerbszweck | 1'250.00 | | 1'250.00 | | 1'250.00 | |
| 3411 | Sportplätze | 149'163.90 | 3'454.60 | 176'360.00 | | 126'039.35 | 4'252.95 |
| 3010.01 | Löhne des Verwaltungs- und Betriebspersonals | 10'969.15 | | 11'000.00 | | 13'546.75 | |
| 3050.01 | AG-Beiträge AHV, IV, EO, ALV, Verwaltungskosten | | | 100.00 | | 211.70 | |
| 3053.01 | AG-Beiträge an Unfallversicherungen | 145.95 | | 150.00 | | 179.75 | |
| 3054.01 | AG-Beiträge an Familienausgleichskasse | | | 50.00 | | 62.85 | |
| 3101.01 | Betriebs-, Verbrauchsmaterial | 3'547.90 | | 2'300.00 | | 2'677.25 | |
| 3111.01 | Maschinen, Geräte und Fahrzeuge | 35'481.00 | | 40'000.00 | | 195.35 | |
| 3120.01 | Energie, Wasser, Abwasser, Heizkosten | 12'345.10 | | 13'000.00 | | 11'242.75 | |
| 3134.01 | Sachversicherungsprämien | 934.20 | | 950.00 | | 917.95 | |
| 3140.01 | Unterhalt an Grundstücken | 29'887.60 | | 50'000.00 | | 38'999.40 | |
| 3151.01 | Unterhalt Maschinen, Geräte, Fahrzeuge | | | 2'000.00 | | 1'032.60 | |
| 3300.31 | Planmässige Abschreibungen übrige Tiefbauten VV | 11'782.00 | | 11'780.00 | | 11'782.00 | |
| 3910.01 | Interne Verrechnung von Dienstleistungen | 2'100.00 | | 3'000.00 | | 2'940.00 | |
| 3920.01 | Interne Verrechnung von Pacht, Mieten, Benützungskosten | 2'940.00 | | 3'000.00 | | 2'940.00 | |
| 3940.01 | Interne Verrechnung von kalk. Zinsen und Finanzaufwand | 1'681.00 | | 1'680.00 | | 1'961.00 | |
| 3950.01 | Interne Verrechnung von Abschreibungen | 37'350.00 | | 37'350.00 | | 37'350.00 | |
| 4260.01 | Rückerstattungen Dritter | | 3'454.60 | | | | 4'252.95 |
| 3412 | Tennisplätze | 2'516.05 | | 2'850.00 | | 1'841.45 | |
| 3120.01 | Energie, Wasser, Abwasser, Heizkosten | 2'049.80 | | 1'850.00 | | 1'841.45 | |
| 3140.01 | Unterhalt an Grundstücken | 466.25 | | 1'000.00 | | | |

| | | Rechnung 2022 | | Budget 2022 | | Rechnung 2021 | |
|-------------|---|-------------------|-------------------|-------------------|-------------------|-------------------|-------------------|
| | | Aufwand | Ertrag | Aufwand | Ertrag | Aufwand | Ertrag |
| 3413 | Sporthalle | 283'245.94 | 68'943.15 | 281'640.00 | 69'940.00 | 280'673.95 | 65'142.60 |
| 3010.01 | Löhne des Verwaltungs- und Betriebspersonals | 92'503.80 | | 99'300.00 | | 96'467.65 | |
| 3050.01 | AG-Beiträge AHV, IV, EO, ALV, Verwaltungskosten | 5'591.05 | | 5'650.00 | | 5'596.05 | |
| 3052.01 | AG-Beiträge an Pensionskassen | 6'637.80 | | 6'500.00 | | 6'542.40 | |
| 3053.01 | AG-Beiträge an Unfallversicherungen | 1'649.75 | | 1'800.00 | | 1'722.80 | |
| 3054.01 | AG-Beiträge an Familienausgleichskasse | 1'293.20 | | 1'500.00 | | 1'383.55 | |
| 3101.01 | Betriebs-, Verbrauchsmaterial | 7'589.04 | | 13'000.00 | | 6'584.80 | |
| 3111.01 | Maschinen, Geräte und Fahrzeuge | 16'424.50 | | 10'000.00 | | 17'724.05 | |
| 3120.01 | Energie, Wasser, Abwasser, Heizkosten | 43'089.55 | | 40'800.00 | | 32'399.90 | |
| 3130.01 | Porti, Telefon-, Bank- und Postgebühren | 260.50 | | 1'340.00 | | 240.00 | |
| 3134.01 | Sachversicherungsprämien | 4'407.25 | | 4'550.00 | | 4'314.20 | |
| 3137.01 | Steuern und Abgaben | 111.60 | | 400.00 | | 379.20 | |
| 3144.01 | Unterhalt Hochbauten, Gebäude | 47'342.75 | | 41'000.00 | | 51'702.85 | |
| 3151.01 | Unterhalt Maschinen, Geräte, Fahrzeuge | 5'413.50 | | 4'000.00 | | 3'768.60 | |
| 3300.41 | Planmässige Abschreibungen Hochbauten VV | 10'178.00 | | 10'200.00 | | 10'179.00 | |
| 3910.01 | Interne Verrechnung von Dienstleistungen | 1'500.00 | | 2'000.00 | | 2'100.00 | |
| 3940.01 | Interne Verrechnung von kalk. Zinsen und Finanzaufwand | 1'891.65 | | 2'200.00 | | 2'206.90 | |
| 3950.01 | Interne Verrechnung von Abschreibungen | 37'362.00 | | 37'400.00 | | 37'362.00 | |
| 4260.01 | Rückerstattungen Dritter | | | | 500.00 | | 72.00 |
| 4470.01 | Pacht- und Mietzinse Liegenschaften VV | | 9'040.00 | | 10'000.00 | | 5'285.00 |
| 4611.01 | Entschädigungen von Kantonen und Konkordaten | | 4'350.00 | | 2'500.00 | | 4'220.00 |
| 4632.01 | Beiträge von Gemeinden und Gemeindeverbänden | | 38'613.15 | | 40'000.00 | | 38'625.60 |
| 4920.01 | Interne Verrechnung von Pacht, Mieten, Benützungskosten | | 16'940.00 | | 16'940.00 | | 16'940.00 |
| 342 | Freizeit | 379'742.45 | 122'019.00 | 336'430.00 | 123'750.00 | 361'140.80 | 115'418.00 |
| | Nettoaufwand | | 257'723.45 | | 212'680.00 | | 245'722.80 |
| 3420 | Freizeit | 58'743.00 | 40'975.00 | 58'800.00 | 41'600.00 | 57'175.30 | 34'381.00 |
| 3000.01 | Löhne, Tag- und Sitzungsgelder an Behörden | 29'235.00 | | 22'300.00 | | 34'671.05 | |
| 3050.01 | AG-Beiträge AHV, IV, EO, ALV, Verwaltungskosten | 1'186.25 | | 1'000.00 | | 1'602.30 | |
| 3053.01 | AG-Beiträge an Unfallversicherungen | 210.15 | | 50.00 | | 235.75 | |
| 3054.01 | AG-Beiträge an Familienausgleichskasse | 274.40 | | 250.00 | | 395.35 | |
| 3101.01 | Betriebs-, Verbrauchsmaterial | 760.00 | | | | 224.00 | |
| 3102.01 | Drucksachen, Publikationen | 317.70 | | 800.00 | | | |
| 3109.01 | Übriger Material- und Warenaufwand | 5'058.65 | | 6'500.00 | | 1'794.80 | |
| 3110.01 | Büromöbel und Geräte | 1'463.55 | | | | 617.05 | |
| 3130.01 | Porti, Telefon-, Bank- und Postgebühren | 279.60 | | 700.00 | | 391.45 | |
| 3132.01 | Dienstleistungen und Gebühren Dritter | 19'224.20 | | 23'000.00 | | 16'038.05 | |
| 3170.01 | Reisekosten und Spesen | 733.50 | | 4'200.00 | | 1'205.50 | |

| | | Rechnung 2022 | | Budget 2022 | | Rechnung 2021 | |
|-------------|---|-------------------|------------------|-------------------|------------------|-------------------|------------------|
| | | Aufwand | Ertrag | Aufwand | Ertrag | Aufwand | Ertrag |
| 4260.01 | Rückerstattungen Dritter | | 40'975.00 | | 41'600.00 | | 34'381.00 |
| 3421 | Parkanlagen und Wanderwege | 712.00 | | 710.00 | | 711.00 | |
| 3636.01 | Beiträge an private Organisationen ohne Erwerbszweck | 712.00 | | 710.00 | | 711.00 | |
| 3422 | Mehrzweckgebäude | 320'287.45 | 81'044.00 | 276'920.00 | 82'150.00 | 303'254.50 | 81'037.00 |
| 3101.01 | Betriebs-, Verbrauchsmaterial | 4'477.35 | | 5'000.00 | | 2'283.55 | |
| 3111.01 | Maschinen, Geräte und Fahrzeuge | 4'035.95 | | 5'000.00 | | 1'091.45 | |
| 3120.01 | Energie, Wasser, Abwasser, Heizkosten | 36'490.50 | | 28'000.00 | | 32'822.10 | |
| 3134.01 | Sachversicherungsprämien | 4'541.50 | | 5'000.00 | | 4'421.25 | |
| 3144.01 | Unterhalt Hochbauten, Gebäude | 38'979.40 | | 2'500.00 | | 22'482.90 | |
| 3151.01 | Unterhalt Maschinen, Geräte, Fahrzeuge | 2'342.35 | | 2'000.00 | | 904.30 | |
| 3920.01 | Interne Verrechnung von Pacht, Mieten, Benützungskosten | 58'240.00 | | 58'250.00 | | 58'240.00 | |
| 3940.01 | Interne Verrechnung von kalk. Zinsen und Finanzaufwand | 7'371.40 | | 7'370.00 | | 17'199.95 | |
| 3950.01 | Interne Verrechnung von Abschreibungen | 163'809.00 | | 163'800.00 | | 163'809.00 | |
| 4470.01 | Pacht- und Mietzinse Liegenschaften VV | | 1'420.00 | | 2'500.00 | | 1'005.00 |
| 4632.01 | Beiträge von Gemeinden und Gemeindeverbänden | | 22'800.00 | | 22'800.00 | | 22'800.00 |
| 4940.01 | Interne Verrechnung von kalk. Zinsen und Finanzaufwand | | 2'447.00 | | 2'450.00 | | 2'855.00 |
| 4950.01 | Interne Verrechnung von Abschreibungen | | 54'377.00 | | 54'400.00 | | 54'377.00 |
| 4 | Gesundheit | 16'691.85 | | 17'450.00 | | 15'884.65 | |
| | Nettoaufwand | | 16'691.85 | | 17'450.00 | | 15'884.65 |
| 41 | Spitäler, Kranken- und Pflegeheime | 200.00 | | 150.00 | | 200.00 | |
| | Nettoaufwand | | 200.00 | | 150.00 | | 200.00 |
| 412 | Alters-, Kranken und Pflegeheime | 200.00 | | 150.00 | | 200.00 | |
| | Nettoaufwand | | 200.00 | | 150.00 | | 200.00 |
| 4120 | Alters-, Kranken- und Pflegeheime | 200.00 | | 150.00 | | 200.00 | |
| 3636.01 | Beiträge an private Organisationen ohne Erwerbszweck | 200.00 | | 150.00 | | 200.00 | |
| 42 | Ambulante Krankenpflege | 600.00 | | 600.00 | | 600.00 | |
| | Nettoaufwand | | 600.00 | | 600.00 | | 600.00 |
| 421 | Ambulante Krankenpflege | 600.00 | | 600.00 | | 600.00 | |
| | Nettoaufwand | | 600.00 | | 600.00 | | 600.00 |
| 4210 | Ambulante Krankenpflege | 600.00 | | 600.00 | | 600.00 | |

| | | Rechnung 2022 | | Budget 2022 | | Rechnung 2021 | |
|-------------|--|---------------------|---------------------|---------------------|---------------------|---------------------|---------------------|
| | | Aufwand | Ertrag | Aufwand | Ertrag | Aufwand | Ertrag |
| 3636.01 | Beiträge an private Organisationen ohne Erwerbszweck | 600.00 | | 600.00 | | 600.00 | |
| 43 | Gesundheit | 11'906.35 | | 13'050.00 | | 11'302.70 | |
| | Nettoaufwand | | 11'906.35 | | 13'050.00 | | 11'302.70 |
| 432 | Krankheitsbekämpfung, übrige | 100.00 | | 100.00 | | 100.00 | |
| | Nettoaufwand | | 100.00 | | 100.00 | | 100.00 |
| 4320 | Krankheitsbekämpfung, übrige | 100.00 | | 100.00 | | 100.00 | |
| 3636.01 | Beiträge an private Organisationen ohne Erwerbszweck | 100.00 | | 100.00 | | 100.00 | |
| 433 | Schulgesundheitsdienst | 11'806.35 | | 12'950.00 | | 11'202.70 | |
| | Nettoaufwand | | 11'806.35 | | 12'950.00 | | 11'202.70 |
| 4330 | Schulgesundheitsdienst | 1'200.00 | | 3'500.00 | | 3'505.00 | |
| 3136.01 | Honorare privatärztlicher Tätigkeit | 1'200.00 | | 3'500.00 | | 3'505.00 | |
| 4331 | Schulzahnpflege | 10'606.35 | | 9'450.00 | | 7'697.70 | |
| 3050.01 | AG-Beiträge AHV, IV, EO, ALV, Verwaltungskosten | 197.45 | | | | 202.30 | |
| 3053.01 | AG-Beiträge an Unfallversicherungen | 19.45 | | | | 14.05 | |
| 3054.01 | AG-Beiträge an Familienausgleichskasse | 45.70 | | | | 49.95 | |
| 3101.01 | Betriebs-, Verbrauchsmaterial | | | 300.00 | | | |
| 3132.01 | Dienstleistungen und Gebühren Dritter | 374.85 | | 150.00 | | 225.60 | |
| 3136.01 | Honorare privatärztlicher Tätigkeit | 9'968.90 | | 9'000.00 | | 7'205.80 | |
| 49 | Gesundheitswesen | 3'985.50 | | 3'650.00 | | 3'781.95 | |
| | Nettoaufwand | | 3'985.50 | | 3'650.00 | | 3'781.95 |
| 490 | Gesundheitswesen | 3'985.50 | | 3'650.00 | | 3'781.95 | |
| | Nettoaufwand | | 3'985.50 | | 3'650.00 | | 3'781.95 |
| 4900 | Gesundheitswesen, übriges | 3'985.50 | | 3'650.00 | | 3'781.95 | |
| 3102.01 | Drucksachen, Publikationen | 269.50 | | | | 166.95 | |
| 3636.01 | Beiträge an private Organisationen ohne Erwerbszweck | 3'716.00 | | 3'650.00 | | 3'615.00 | |
| 5 | Soziale Sicherheit | 3'355'524.00 | 228'244.15 | 3'609'540.00 | 313'700.00 | 3'101'911.60 | 110'341.80 |
| | Nettoaufwand | | 3'127'279.85 | | 3'295'840.00 | | 2'991'569.80 |
| 53 | Alter + Hinterlassene | 950'911.10 | 28'613.25 | 976'720.00 | 25'700.00 | 934'130.95 | 25'982.65 |

| | | Rechnung 2022 | | Budget 2022 | | Rechnung 2021 | |
|-------------|---|-------------------|-------------------|-------------------|-------------------|-------------------|-------------------|
| | | Aufwand | Ertrag | Aufwand | Ertrag | Aufwand | Ertrag |
| | Nettoaufwand | | 922'297.85 | | 951'020.00 | | 908'148.30 |
| 531 | Alters- und Hinterlassenenversicherung AHV | 97'344.10 | 28'613.25 | 97'070.00 | 25'700.00 | 87'731.95 | 25'982.65 |
| | Nettoaufwand | | 68'730.85 | | 71'370.00 | | 61'749.30 |
| 5310 | Alters- u.Hinterlassenenversicherung AHV | 97'344.10 | 28'613.25 | 97'070.00 | 25'700.00 | 87'731.95 | 25'982.65 |
| 3010.01 | Löhne des Verwaltungs- und Betriebspersonals | 73'192.45 | | 66'700.00 | | 47'740.10 | |
| 3050.01 | AG-Beiträge AHV, IV, EO, ALV, Verwaltungskosten | 4'942.60 | | 4'810.00 | | 2'851.50 | |
| 3052.01 | AG-Beiträge an Pensionskassen | 7'007.40 | | 4'620.00 | | 4'375.80 | |
| 3053.01 | AG-Beiträge an Unfallversicherungen | 1'451.25 | | 1'000.00 | | 837.20 | |
| 3054.01 | AG-Beiträge an Familienausgleichskasse | 1'143.35 | | 1'070.00 | | 703.40 | |
| 3090.01 | Aus- und Weiterbildung des Personals | 70.00 | | 500.00 | | 722.45 | |
| 3100.01 | Büromaterial | | | 100.00 | | | |
| 3103.01 | Fachliteratur, Zeitschriften | 57.60 | | 70.00 | | 57.60 | |
| 3170.01 | Reisekosten und Spesen | 147.00 | | 200.00 | | 126.80 | |
| 3910.01 | Interne Verrechnung von Dienstleistungen | 6'332.45 | | 15'000.00 | | 27'317.10 | |
| 3930.01 | Interne Verrechnung von Betriebs- und Verwaltungskosten | 3'000.00 | | 3'000.00 | | 3'000.00 | |
| 4611.01 | Entschädigungen von Kantonen und Konkordaten | | 16'557.00 | | 15'700.00 | | 16'503.40 |
| 4632.01 | Beiträge von Gemeinden und Gemeindeverbänden | | 12'056.25 | | 10'000.00 | | 9'479.25 |
| 532 | Ergänzungsleistungen AHV / IV | 853'567.00 | | 879'650.00 | | 846'399.00 | |
| | Nettoaufwand | | 853'567.00 | | 879'650.00 | | 846'399.00 |
| 5320 | Ergänzungsleistungen AHV / IV | 853'567.00 | | 879'650.00 | | 846'399.00 | |
| 3631.01 | Beiträge an Kantone und Konkordate | 853'567.00 | | 879'650.00 | | 846'399.00 | |
| 54 | Familie und Jugend | 312'846.30 | 199'630.90 | 415'070.00 | 288'000.00 | 312'716.80 | 84'359.15 |
| | Nettoaufwand | | 113'215.40 | | 127'070.00 | | 228'357.65 |
| 541 | Familienzulagen | 17'629.00 | | 21'900.00 | | 20'204.00 | |
| | Nettoaufwand | | 17'629.00 | | 21'900.00 | | 20'204.00 |
| 5410 | Familienzulagen | 17'629.00 | | 21'900.00 | | 20'204.00 | |
| 3631.01 | Beiträge an Kantone und Konkordate | 17'629.00 | | 21'900.00 | | 20'204.00 | |
| 544 | Jugendschutz | 20'153.25 | | 33'170.00 | | 20'790.65 | |
| | Nettoaufwand | | 20'153.25 | | 33'170.00 | | 20'790.65 |
| 5440 | Jugendschutz allgemein | 17'553.25 | | 30'570.00 | | 18'190.65 | |

| | | Rechnung 2022 | | Budget 2022 | | Rechnung 2021 | |
|-------------|--|---------------------|---------------------|---------------------|---------------------|---------------------|---------------------|
| | | Aufwand | Ertrag | Aufwand | Ertrag | Aufwand | Ertrag |
| 3103.01 | Fachliteratur, Zeitschriften | 338.20 | | 320.00 | | 322.80 | |
| 3632.01 | Beiträge an Gemeinden und Gemeindeverbände | 17'016.05 | | 20'000.00 | | 17'569.85 | |
| 3636.01 | Beiträge an private Organisationen ohne Erwerbszweck | 199.00 | | 10'250.00 | | 298.00 | |
| 5441 | Kinder- und Jugendheime | 2'600.00 | | 2'600.00 | | 2'600.00 | |
| 3636.01 | Beiträge an private Organisationen ohne Erwerbszweck | 2'600.00 | | 2'600.00 | | 2'600.00 | |
| 545 | Leistungen an Familien Nettoaufwand | 275'064.05 | 199'630.90 | 360'000.00 | 288'000.00 | 271'722.15 | 84'359.15 |
| | | | 75'433.15 | | 72'000.00 | | 187'363.00 |
| 5450 | Leistungen an Familien allgemein | 275'064.05 | 199'630.90 | 360'000.00 | 288'000.00 | 271'722.15 | 84'359.15 |
| 3637.01 | Leistungen an Private | 275'064.05 | | 360'000.00 | | 271'722.15 | |
| 4611.01 | Entschädigungen von Kantonen und Konkordaten | | 199'630.90 | | 288'000.00 | | 84'359.15 |
| 57 | Sozialhilfe und Asylwesen Nettoaufwand | 2'085'266.60 | | 2'216'050.00 | | 1'852'163.85 | |
| | | | 2'085'266.60 | | 2'216'050.00 | | 1'852'163.85 |
| 579 | Sozialhilfe Nettoaufwand | 2'085'266.60 | | 2'216'050.00 | | 1'852'163.85 | |
| | | | 2'085'266.60 | | 2'216'050.00 | | 1'852'163.85 |
| 5790 | Sozialhilfe | 94'560.15 | | 110'000.00 | | 4'300.65 | |
| 3632.01 | Beiträge an Gemeinden und Gemeindeverbände | 94'560.15 | | 110'000.00 | | 4'300.65 | |

| | | Rechnung 2022 | | Budget 2022 | | Rechnung 2021 | |
|-------------|--|---------------------|---------------------|---------------------|---------------------|---------------------|-------------------|
| | | Aufwand | Ertrag | Aufwand | Ertrag | Aufwand | Ertrag |
| 5799 | Lastenausgleich Sozialhilfe | 1'990'706.45 | | 2'106'050.00 | | 1'847'863.20 | |
| 3611.01 | Entschädigungen an Kantone und Konkordate | 1'990'706.45 | | 2'106'050.00 | | 1'847'863.20 | |
| 59 | Hilfsaktionen Sozialhilfe | 6'500.00 | | 1'700.00 | | 2'900.00 | |
| | Nettoaufwand | | 6'500.00 | | 1'700.00 | | 2'900.00 |
| 592 | Hilfsaktionen im Inland | 3'000.00 | | 1'700.00 | | 2'900.00 | |
| | Nettoaufwand | | 3'000.00 | | 1'700.00 | | 2'900.00 |
| 5920 | Hilfsaktionen im Inland | 3'000.00 | | 1'700.00 | | 2'900.00 | |
| 3636.01 | Beiträge an private Organisationen ohne Erwerbszweck | 3'000.00 | | 1'700.00 | | 2'900.00 | |
| 593 | Hilfsaktionen im Ausland | 3'500.00 | | | | | |
| | Nettoaufwand | | 3'500.00 | | | | |
| 5930 | Hilfsaktionen im Ausland | 3'500.00 | | | | | |
| 3636.01 | Beiträge an private Organisationen ohne Erwerbszweck | 3'500.00 | | | | | |
| 6 | Verkehr und Nachrichtenübermittlung | 1'224'667.33 | 153'111.00 | 1'301'290.00 | 131'890.00 | 1'184'778.77 | 193'646.80 |
| | Nettoaufwand | | 1'071'556.33 | | 1'169'400.00 | | 991'131.97 |
| 61 | Strassenverkehr | 739'342.43 | 122'762.00 | 778'880.00 | 103'890.00 | 728'660.77 | 169'007.80 |
| | Nettoaufwand | | 616'580.43 | | 674'990.00 | | 559'652.97 |
| 615 | Gemeindestrassen | 739'342.43 | 122'762.00 | 778'880.00 | 103'890.00 | 728'660.77 | 169'007.80 |
| | Nettoaufwand | | 616'580.43 | | 674'990.00 | | 559'652.97 |
| 6150 | Gemeindestrassen | 739'342.43 | 119'702.00 | 778'880.00 | 99'890.00 | 728'660.77 | 118'060.70 |
| 3000.01 | Löhne, Tag- und Sitzungsgelder an Behörden | 3'205.00 | | 5'000.00 | | 3'185.00 | |
| 3010.01 | Löhne des Verwaltungs- und Betriebspersonals | 286'552.40 | | 281'160.00 | | 277'456.10 | |
| 3050.01 | AG-Beiträge AHV, IV, EO, ALV, Verwaltungskosten | 18'193.25 | | 18'360.00 | | 17'922.75 | |
| 3052.01 | AG-Beiträge an Pensionskassen | 25'081.30 | | 24'450.00 | | 24'901.70 | |
| 3053.01 | AG-Beiträge an Unfallversicherungen | 9'986.00 | | 11'660.00 | | 11'929.40 | |
| 3054.01 | AG-Beiträge an Familienausgleichskasse | 4'208.40 | | 4'080.00 | | 4'422.40 | |
| 3090.01 | Aus- und Weiterbildung des Personals | 3'528.70 | | 2'500.00 | | 2'365.00 | |
| 3101.01 | Betriebs-, Verbrauchsmaterial | 37'394.63 | | 50'000.00 | | 56'522.25 | |
| 3103.01 | Fachliteratur, Zeitschriften | | | 200.00 | | | |
| 3111.01 | Maschinen, Geräte und Fahrzeuge | 1'299.85 | | 10'000.00 | | 8'854.90 | |
| 3112.01 | Kleider, Wäsche, Vorhänge | 2'988.75 | | 3'500.00 | | 2'713.45 | |

| | | Rechnung 2022 | | Budget 2022 | | Rechnung 2021 | |
|-------------|--|-------------------|-------------------|-------------------|-------------------|-------------------|-------------------|
| | | Aufwand | Ertrag | Aufwand | Ertrag | Aufwand | Ertrag |
| 3120.01 | Energie, Wasser, Abwasser, Heizkosten | 42'434.10 | | 45'000.00 | | 39'461.60 | |
| 3130.01 | Porti, Telefon-, Bank- und Postgebühren | 2'917.75 | | 3'300.00 | | 3'079.80 | |
| 3132.01 | Dienstleistungen und Gebühren Dritter | 33'594.00 | | 35'000.00 | | 59'763.80 | |
| 3134.01 | Sachversicherungsprämien | 9'001.75 | | 8'200.00 | | 7'964.25 | |
| 3137.01 | Steuern und Abgaben | 2'940.00 | | 7'200.00 | | 6'551.75 | |
| 3141.01 | Unterhalt Strassen / Verkehrswege | 152'584.40 | | 150'000.00 | | 128'869.40 | |
| 3144.01 | Unterhalt Hochbauten, Gebäude | 2'981.30 | | 5'000.00 | | 3'747.35 | |
| 3151.01 | Unterhalt Maschinen, Geräte, Fahrzeuge | 26'323.40 | | 35'000.00 | | 23'409.65 | |
| 3170.01 | Reisekosten und Spesen | 289.40 | | 500.00 | | 41.50 | |
| 3300.31 | Planmässige Abschreibungen übrige Tiefbauten VV | 61'595.85 | | 43'670.00 | | 32'952.82 | |
| 3300.61 | Planmässige Abschreibungen Mobilien VV | 1'366.00 | | 16'400.00 | | 1'365.00 | |
| 3900.01 | Interne Verrechnung von Material- und Warenbezügen | | | 1'200.00 | | | |
| 3910.01 | Interne Verrechnung von Dienstleistungen | 10'876.20 | | 17'500.00 | | 11'180.90 | |
| 4240.01 | Benützungsgebühren und Dienstleistungen | | 2'257.50 | | 8'000.00 | | 14'627.40 |
| 4250.01 | Verkäufe | | 215.00 | | 750.00 | | 580.00 |
| 4260.01 | Rückerstattungen Dritter | | 11'410.45 | | 2'000.00 | | 511.30 |
| 4470.01 | Pacht- und Mietzinse Liegenschaften VV | | 12'460.00 | | 12'500.00 | | 12'460.00 |
| 4612.01 | Interne Verrechnung Spezialfinanzierung | | 22'815.00 | | 22'500.00 | | 19'030.00 |
| 4631.01 | Beiträge von Kantonen und Konkordaten | | 16'408.05 | | 15'500.00 | | 16'002.00 |
| 4910.01 | Interne Verrechnung von Dienstleistungen | | 54'136.00 | | 38'640.00 | | 54'850.00 |
| 6155 | Parkplätze | | 3'060.00 | | 4'000.00 | | 50'947.10 |
| 4200.01 | Ersatzabgaben | | | | | | 48'000.00 |
| 4270.01 | Bussen | | 3'060.00 | | 4'000.00 | | 2'947.10 |
| 62 | Öffentlicher Verkehr | 485'324.90 | 30'349.00 | 522'410.00 | 28'000.00 | 456'118.00 | 24'639.00 |
| | Nettoaufwand | | 454'975.90 | | 494'410.00 | | 431'479.00 |
| 622 | Regionalverkehr | 7'998.60 | | 8'460.00 | | 10'112.00 | |
| | Nettoaufwand | | 7'998.60 | | 8'460.00 | | 10'112.00 |
| 6220 | Regionalverkehr | 7'998.60 | | 8'460.00 | | 10'112.00 | |
| 3634.01 | Beiträge an öffentliche Unternehmungen | 7'998.60 | | 8'460.00 | | 10'112.00 | |
| 629 | Öffentlicher Verkehr | 477'326.30 | 30'349.00 | 513'950.00 | 28'000.00 | 446'006.00 | 24'639.00 |
| | Nettoaufwand | | 446'977.30 | | 485'950.00 | | 421'367.00 |
| 6290 | Öffentlicher Verkehr | 477'326.30 | 30'349.00 | 513'950.00 | 28'000.00 | 446'006.00 | 24'639.00 |
| 3101.01 | Betriebs-, Verbrauchsmaterial | 30'333.30 | | 28'000.00 | | 28'000.00 | |

| | | Rechnung 2022 | | Budget 2022 | | Rechnung 2021 | |
|-------------|---|---------------------|---------------------|---------------------|---------------------|---------------------|---------------------|
| | | Aufwand | Ertrag | Aufwand | Ertrag | Aufwand | Ertrag |
| 3631.01 | Beiträge an Kantone und Konkordate | 446'993.00 | | 485'950.00 | | 418'006.00 | |
| 4250.01 | Verkäufe | | 30'349.00 | | 28'000.00 | | 24'639.00 |
| 7 | Umweltschutz und Raumordnung | 3'024'603.69 | 2'694'058.04 | 2'941'285.00 | 2'467'315.00 | 2'696'113.13 | 2'516'006.63 |
| | Nettoaufwand | | 330'545.65 | | 473'970.00 | | 180'106.50 |
| 71 | Wasserversorgung | 833'915.14 | 833'915.14 | 949'415.00 | 949'415.00 | 809'677.17 | 809'677.17 |
| 710 | Wasserversorgung | 833'915.14 | 833'915.14 | 949'415.00 | 949'415.00 | 809'677.17 | 809'677.17 |
| 7101 | Wasserversorgung [Gemeindebetrieb] | 833'915.14 | 833'915.14 | 949'415.00 | 949'415.00 | 809'677.17 | 809'677.17 |
| 3000.01 | Löhne, Tag- und Sitzungsgelder an Behörden | 3'457.00 | | 2'490.00 | | 2'444.00 | |
| 3010.01 | Löhne des Verwaltungs- und Betriebspersonals | 14'537.25 | | 17'000.00 | | 19'204.50 | |
| 3050.01 | AG-Beiträge AHV, IV, EO, ALV, Verwaltungskosten | 881.55 | | 880.00 | | 904.00 | |
| 3052.01 | AG-Beiträge an Pensionskassen | 1'070.40 | | 1'200.00 | | 1'146.00 | |
| 3053.01 | AG-Beiträge an Unfallversicherungen | 269.25 | | 270.00 | | 288.00 | |
| 3054.01 | AG-Beiträge an Familienausgleichskasse | 204.15 | | 220.00 | | 223.20 | |
| 3101.71 | Wasserversorgung; Betriebs-, Verbrauchsmaterial | 178.15 | | 350.00 | | 2'144.79 | |
| 3111.71 | Wasserversorgung; Maschinen, Geräte und Fahrzeuge. | 48'677.49 | | 80'000.00 | | 87'434.15 | |
| 3120.17 | Wasserversorgung; Energie | 1'016.38 | | 350.00 | | 391.35 | |
| 3120.71 | Wasserversorgung; Wasser, Energie | 59'719.02 | | 59'000.00 | | 57'963.00 | |
| 3132.71 | Wasserversorgung; Dienstleistungen und Gebühren Dritter | 12'161.64 | | 11'880.00 | | 15'858.11 | |
| 3133.71 | Wasserversorgung; Informatik-Nutzungsaufwand | 5'353.71 | | 4'500.00 | | 3'019.02 | |
| 3134.71 | Wasserversorgung; Sachversicherungsprämien | 868.45 | | 990.00 | | 849.65 | |
| 3143.71 | Wasserversorgung; Unterhalt übrige Tiefbauten | 73'780.03 | | 119'500.00 | | 97'565.98 | |
| 3151.71 | Wasservers.; Unterhalt Maschinen, Geräte, Fahrzeuge | 96'922.36 | | 110'100.00 | | 14'725.84 | |
| 3158.71 | Wasserversorgung; Unterhalt immaterielle Anlagen | 4'156.59 | | 4'700.00 | | 4'815.40 | |
| 3300.31 | Planmässige Abschreibungen übrige Tiefbauten VV | 19'115.10 | | 19'650.00 | | 17'958.72 | |
| 3409.90 | Interne Verrechnung Zinsen SF | 2'418.80 | | 3'500.00 | | 2'604.25 | |
| 3510.11 | Einlage in Werterhalt (Wiederbeschaffungswert) | 76'935.00 | | 76'935.00 | | 76'935.00 | |
| 3510.51 | Einlage in Werterhalt (Anschlussgebühren) | 64'000.00 | | 150'000.00 | | 65'400.00 | |
| 3612.01 | Interne Verrechnung Spezialfinanzierung | 14'621.75 | | 14'500.00 | | 14'710.20 | |
| 3632.71 | Wasservers.; Beiträge an Gemeinden + Gemeindeverb. | 296'177.51 | | 270'000.00 | | 290'721.90 | |
| 3636.71 | Wasserversorgung; Beiträge an private Organisationen ohne | 1'369.36 | | 1'400.00 | | 1'369.35 | |
| 4240.51 | Wasserversorgung; Anschlussgebühren | | 64'000.00 | | 150'000.00 | | 65'400.00 |
| 4240.71 | Wasserversorgung; Grundgebühr | | 368'496.94 | | 365'000.00 | | 367'716.55 |
| 4250.71 | Wasserversorgung; Verkäufe | | 376'303.10 | | 371'700.00 | | 357'771.55 |
| 4260.01 | Rückerstattungen Dritter | | 6'000.00 | | 1'000.00 | | 830.35 |
| 4510.01 | Entnahmen aus Spezialfinanzierungen des EK | | 19'115.10 | | 18'200.00 | | 17'958.72 |

| | | Rechnung 2022 | | Budget 2022 | | Rechnung 2021 | |
|-------------|--|---------------------|---------------------|---------------------|---------------------|---------------------|---------------------|
| | | Aufwand | Ertrag | Aufwand | Ertrag | Aufwand | Ertrag |
| 9010.01 | Abschluss SF und Fonds im EK; Ertragsüberschuss | 36'024.20 | | | | 31'000.76 | |
| 9011.01 | Abschluss SF und Fonds im EK; Aufwandüberschuss | | | | 43'515.00 | | |
| 72 | Abwasserentsorgung | 1'189'158.89 | 1'189'158.89 | 1'120'000.00 | 1'120'000.00 | 1'145'130.99 | 1'145'130.99 |
| 720 | Abwasserentsorgung | 1'189'158.89 | 1'189'158.89 | 1'120'000.00 | 1'120'000.00 | 1'145'130.99 | 1'145'130.99 |
| 7201 | Abwasserentsorgung [Gemeindebetrieb] | 1'189'158.89 | 1'189'158.89 | 1'120'000.00 | 1'120'000.00 | 1'145'130.99 | 1'145'130.99 |
| 3000.01 | Löhne, Tag- und Sitzungsgelder an Behörden | | | 4'000.00 | | 377.15 | |
| 3099.73 | Abwasserbeseitigung; Übriger Personalaufwand | | | | | 324.70 | |
| 3132.72 | Abwasserentsorgung; Dienstl. und Gebühren Dritter | 37'636.91 | | 40'000.00 | | 34'239.02 | |
| 3133.72 | Abwasserentsorgung; Informatik-Nutzungsaufwand | 3'042.10 | | 2'800.00 | | 2'689.02 | |
| 3143.72 | Abwasserentsorgung; Unterhalt übrige Tiefbauten | 8'407.85 | | 50'000.00 | | 42'651.18 | |
| 3158.72 | Abwasserentsorgung; Unterhalt immaterielle Anlagen | 4'156.59 | | 4'500.00 | | 4'815.40 | |
| 3199.01 | Übriger Betriebsaufwand | | | | | 3'448.95 | |
| 3300.31 | Planmässige Abschreibungen übrige Tiefbauten VV | 81'772.51 | | 36'900.00 | | 64'949.89 | |
| 3409.90 | Interne Verrechnung Zinsen SF | 4'967.70 | | 2'000.00 | | 2'359.40 | |
| 3510.11 | Einlage in Werterhalt (Wiederbeschaffungswert) | 317'736.00 | | 317'736.00 | | 317'736.00 | |
| 3510.51 | Einlage in Werterhalt (Anschlussgebühren) | 104'760.00 | | 150'000.00 | | 115'200.00 | |
| 3612.01 | Interne Verrechnung Spezialfinanzierung | 529.00 | | 500.00 | | 669.45 | |
| 3632.72 | Abwasserents.; Beitr. an Gemeinden + Gemeindeverb. | 426'238.23 | | 471'000.00 | | 401'924.58 | |
| 4240.52 | Abwasserentsorgung; Anschlussgebühren | | 104'760.00 | | 150'000.00 | | 115'200.00 |
| 4240.72 | Abwasserentsorgung; Grundgebühr | | 968'387.68 | | 920'000.00 | | 927'942.20 |
| 4510.01 | Entnahmen aus Spezialfinanzierungen des EK | | 81'772.51 | | 15'000.00 | | 64'949.89 |
| 4631.01 | Beiträge von Kantonen und Konkordaten | | 34'238.70 | | 35'000.00 | | 37'038.90 |
| 9010.01 | Abschluss SF und Fonds im EK; Ertragsüberschuss | 199'912.00 | | 40'564.00 | | 153'746.25 | |
| 73 | Abfall | 356'719.16 | 356'719.16 | 375'200.00 | 375'200.00 | 360'663.02 | 360'663.02 |
| 730 | Abfall | 356'719.16 | 356'719.16 | 375'200.00 | 375'200.00 | 360'663.02 | 360'663.02 |
| 7300 | Tierkörperbeseitigung | 61'272.30 | 61'272.30 | 65'850.00 | 65'850.00 | 67'124.45 | 67'124.45 |
| 3101.01 | Betriebs-, Verbrauchsmaterial | 954.90 | | 1'000.00 | | 2'131.20 | |
| 3111.01 | Maschinen, Geräte und Fahrzeuge | | | 1'000.00 | | | |
| 3120.01 | Energie, Wasser, Abwasser, Heizkosten | 2'389.20 | | 2'500.00 | | 2'240.25 | |
| 3132.01 | Dienstleistungen und Gebühren Dritter | 33'745.35 | | 45'000.00 | | 44'000.55 | |
| 3134.01 | Sachversicherungsprämien | 72.80 | | 100.00 | | 71.40 | |
| 3144.01 | Unterhalt Hochbauten, Gebäude | 4'822.40 | | 1'000.00 | | 861.60 | |
| 3910.01 | Interne Verrechnung von Dienstleistungen | 19'040.00 | | 15'000.00 | | 17'570.00 | |

| | | Rechnung 2022 | | Budget 2022 | | Rechnung 2021 | |
|-------------|--|-------------------|-------------------|-------------------|-------------------|-------------------|-------------------|
| | | Aufwand | Ertrag | Aufwand | Ertrag | Aufwand | Ertrag |
| 3940.01 | Interne Verrechnung von kalk. Zinsen und Finanzaufwand | 10.65 | | 10.00 | | 12.45 | |
| 3950.01 | Interne Verrechnung von Abschreibungen | 237.00 | | 240.00 | | 237.00 | |
| 4240.01 | Benützungsgebühren und Dienstleistungen | | 949.90 | | 1'000.00 | | |
| 4260.01 | Rückerstattungen Dritter | | 2'679.60 | | 2'000.00 | | 1'953.80 |
| 4632.01 | Beiträge von Gemeinden und Gemeindeverbänden | | 48'332.80 | | 45'000.00 | | 48'378.15 |
| 4632.73 | Ergebnis Tierkörperbeseitigung | | 9'310.00 | | 17'850.00 | | 16'792.50 |
| 7301 | Abfall [Gemeindebetrieb] | 295'446.86 | 295'446.86 | 309'350.00 | 309'350.00 | 293'538.57 | 293'538.57 |
| 3000.01 | Löhne, Tag- und Sitzungsgelder an Behörden | 4'255.00 | | 4'000.00 | | 6'090.00 | |
| 3010.01 | Löhne des Verwaltungs- und Betriebspersonals | 33'304.65 | | 35'000.00 | | 32'562.80 | |
| 3050.01 | AG-Beiträge AHV, IV, EO, ALV, Verwaltungskosten | 32.90 | | 1'000.00 | | 310.80 | |
| 3053.01 | AG-Beiträge an Unfallversicherungen | 223.00 | | 500.00 | | 407.90 | |
| 3101.73 | Abfallbeseitigung; Betriebs-, Verbrauchsmaterial | 2'364.05 | | 2'500.00 | | 2'475.99 | |
| 3102.73 | Abfallbeseitigung; Drucksachen, Publikationen | 226.88 | | 1'500.00 | | 401.45 | |
| 3111.73 | Abfallbeseitigung; Maschinen, Geräte und Fahrzeuge. | | | 1'000.00 | | 2'105.05 | |
| 3120.73 | Abfallbeseitigung; Wasser, Energie | 1'548.41 | | 1'500.00 | | 1'422.17 | |
| 3130.73 | Abfallbeseitigung; Porti, Telefon-, Bank- und Postgebühren | 1'266.20 | | 1'000.00 | | 1'322.80 | |
| 3132.73 | Abfallbeseitigung; Dienstleistungen und Gebühren Dritter | 156'437.65 | | 180'000.00 | | 173'640.48 | |
| 3134.73 | Abfallbeseitigung; Sachversicherungsprämien | 148.70 | | 200.00 | | 144.70 | |
| 3144.73 | Abfallbeseitigung; Unterhalt Hochbauten | | | 500.00 | | 154.75 | |
| 3151.73 | Abfallbes.; Unterhalt Maschinen, Geräte, Fahrzeuge | 1'170.01 | | 1'500.00 | | 1'138.75 | |
| 3170.01 | Reisekosten und Spesen | 566.75 | | 500.00 | | 10.50 | |
| 3181.01 | Tatsächliche Forderungsverluste | 574.40 | | 1'000.00 | | 576.13 | |
| 3300.41 | Planmässige Abschreibungen Hochbauten VV | 23'459.00 | | 23'500.00 | | 23'459.00 | |
| 3409.90 | Interne Verrechnung Zinsen SF | 1'062.45 | | 1'300.00 | | 1'222.05 | |
| 3612.01 | Interne Verrechnung Spezialfinanzierung | 28'755.10 | | 35'000.00 | | 29'300.75 | |
| 3632.73 | Ergebnis Tierkörperbeseitigung | 9'310.00 | | 17'850.00 | | 16'792.50 | |
| 4240.73 | Abfallbeseitigung; Grundgebühr | | 259'966.25 | | 255'000.00 | | 259'286.90 |
| 4250.73 | Abfallbeseitigung; Verkaufserlöse | | 30'544.63 | | 24'000.00 | | 27'036.03 |
| 4260.01 | Rückerstattungen Dritter | | 340.98 | | 500.00 | | 440.60 |
| 4451.01 | Erträge aus Beteiligungen VV | | 4'595.00 | | 3'000.00 | | 4'595.00 |
| 9010.01 | Abschluss SF und Fonds im EK; Ertragsüberschuss | 30'741.71 | | | | | |
| 9011.01 | Abschluss SF und Fonds im EK; Aufwandüberschuss | | | | 26'850.00 | | 2'180.04 |
| 74 | Verbauungen | 166'198.60 | | 148'370.00 | | 164'683.85 | 4'650.45 |
| | Nettoaufwand | | 166'198.60 | | 148'370.00 | | 160'033.40 |
| 741 | Gewässerverbauungen | 165'704.60 | | 141'070.00 | | 156'702.95 | |
| | Nettoaufwand | | 165'704.60 | | 141'070.00 | | 156'702.95 |

| | | Rechnung 2022 | | Budget 2022 | | Rechnung 2021 | |
|-------------|--|-------------------|-------------------|-------------------|-------------------|-------------------|-------------------|
| | | Aufwand | Ertrag | Aufwand | Ertrag | Aufwand | Ertrag |
| 7410 | Gewässerverbauungen | 165'704.60 | | 141'070.00 | | 156'702.95 | |
| 3300.31 | Planmässige Abschreibungen übrige Tiefbauten VV | 57'419.60 | | 29'170.00 | | 42'252.95 | |
| 3611.01 | Entschädigungen an Kantone und Konkordate | 108'285.00 | | 111'900.00 | | 114'450.00 | |
| 745 | Naturgefahren | 494.00 | | 7'300.00 | | 7'980.90 | 4'650.45 |
| | Nettoaufwand | | 494.00 | | 7'300.00 | | 3'330.45 |
| 7450 | Naturgefahren | 494.00 | | 7'300.00 | | 7'980.90 | 4'650.45 |
| 3132.01 | Dienstleistungen und Gebühren Dritter | 494.00 | | 7'300.00 | | | |
| 3611.01 | Entschädigungen an Kantone und Konkordate | | | | | 7'980.90 | |
| 4630.01 | Beiträge vom Bund | | | | | | 4'650.45 |
| 77 | Übriger Umweltschutz | 178'925.00 | 10'135.25 | 203'700.00 | 11'500.00 | 182'617.85 | 10'236.00 |
| | Nettoaufwand | | 168'789.75 | | 192'200.00 | | 172'381.85 |
| 771 | Friedhof und Bestattung | 178'187.80 | 7'820.00 | 195'700.00 | 9'500.00 | 182'060.80 | 9'095.00 |
| | Nettoaufwand | | 170'367.80 | | 186'200.00 | | 172'965.80 |
| 7710 | Friedhof und Bestattung allgemein | 178'187.80 | 7'820.00 | 195'700.00 | 9'500.00 | 182'060.80 | 9'095.00 |
| 3000.01 | Löhne, Tag- und Sitzungsgelder an Behörden | | | 500.00 | | | |
| 3010.01 | Löhne des Verwaltungs- und Betriebspersonals | 36'861.60 | | 35'000.00 | | 34'937.50 | |
| 3050.01 | AG-Beiträge AHV, IV, EO, ALV, Verwaltungskosten | 2'272.60 | | 2'250.00 | | 2'266.40 | |
| 3052.01 | AG-Beiträge an Pensionskassen | 4'076.30 | | 4'000.00 | | 4'057.30 | |
| 3053.01 | AG-Beiträge an Unfallversicherungen | 1'263.10 | | 1'500.00 | | 1'528.90 | |
| 3054.01 | AG-Beiträge an Familienausgleichskasse | 525.30 | | 560.00 | | 559.10 | |
| 3101.01 | Betriebs-, Verbrauchsmaterial | 1'303.70 | | 6'500.00 | | 3'509.90 | |
| 3111.01 | Maschinen, Geräte und Fahrzeuge | 49.95 | | 500.00 | | 311.80 | |
| 3120.01 | Energie, Wasser, Abwasser, Heizkosten | 3'882.65 | | 3'500.00 | | 4'520.95 | |
| 3130.01 | Porti, Telefon-, Bank- und Postgebühren | 416.70 | | 400.00 | | 417.00 | |
| 3132.01 | Dienstleistungen und Gebühren Dritter | 576.05 | | 500.00 | | | |
| 3134.01 | Sachversicherungsprämien | 1'447.90 | | 1'200.00 | | 1'416.40 | |
| 3143.01 | Unterhalt übrige Tiefbauten | 1'357.65 | | 10'000.00 | | | |
| 3144.01 | Unterhalt Hochbauten, Gebäude | 1'264.30 | | 6'000.00 | | 3'884.10 | |
| 3151.01 | Unterhalt Maschinen, Geräte, Fahrzeuge | 62.00 | | 500.00 | | 941.45 | |
| 3940.01 | Interne Verrechnung von kalk. Zinsen und Finanzaufwand | 5'289.00 | | 5'290.00 | | 6'171.00 | |
| 3950.01 | Interne Verrechnung von Abschreibungen | 117'539.00 | | 117'500.00 | | 117'539.00 | |
| 4240.01 | Benützungsgebühren und Dienstleistungen | | 7'220.00 | | 9'000.00 | | 8'615.00 |
| 4260.01 | Rückerstattungen Dritter | | 600.00 | | 500.00 | | 480.00 |

| | | Rechnung 2022 | | Aufwand | Budget 2022 | | Rechnung 2021 | |
|-------------|--|---------------------|---------------------|---------------------|---------------------|---------------------|---------------------|--|
| | | Aufwand | Ertrag | | Ertrag | Aufwand | Ertrag | |
| 779 | Umweltschutz | 737.20 | 2'315.25 | 8'000.00 | 2'000.00 | 557.05 | 1'141.00 | |
| | Nettoaufwand | | | | 6'000.00 | | | |
| | Nettoertrag | 1'578.05 | | | | 583.95 | | |
| 7790 | Umweltschutz | 180.00 | 1'815.25 | 7'300.00 | 1'500.00 | | 641.00 | |
| 3132.01 | Dienstleistungen und Gebühren Dritter | 180.00 | | 7'300.00 | | | | |
| 4699.11 | Rückverteilung CO2-Abgabe | | 1'815.25 | | 1'500.00 | | 641.00 | |
| 7791 | Öffentliche Toilettenanlagen | 557.20 | 500.00 | 700.00 | 500.00 | 557.05 | 500.00 | |
| 3120.01 | Energie, Wasser, Abwasser, Heizkosten | 557.20 | | 700.00 | | 557.05 | | |
| 4260.01 | Rückerstattungen Dritter | | 500.00 | | 500.00 | | 500.00 | |
| 79 | Raumordnung | 299'686.90 | 304'129.60 | 144'600.00 | 11'200.00 | 33'340.25 | 185'649.00 | |
| | Nettoaufwand | | | | 133'400.00 | | | |
| | Nettoertrag | 4'442.70 | | | | 152'308.75 | | |
| 790 | Raumordnung | 299'686.90 | 304'129.60 | 144'600.00 | 11'200.00 | 33'340.25 | 185'649.00 | |
| | Nettoaufwand | | | | 133'400.00 | | | |
| | Nettoertrag | 4'442.70 | | | | 152'308.75 | | |
| 7900 | Raumordnung allgemein | 63'456.90 | 67'899.60 | 32'600.00 | | 33'340.25 | 185'649.00 | |
| 3300.31 | Planmässige Abschreibungen übrige Tiefbauten VV | 12'641.55 | | 10'000.00 | | 11'043.25 | | |
| 3320.90 | Planmässige Abschreibungen übrige immaterielle Anlagen | 28'102.35 | | | | | | |
| 3634.01 | Beiträge an öffentliche Unternehmungen | 22'713.00 | | 22'600.00 | | 22'297.00 | | |
| 4309.01 | Übriger betrieblicher Ertrag | | 67'899.60 | | | | 185'649.00 | |
| 7909 | Mehrwertabgabe | 236'230.00 | 236'230.00 | 112'000.00 | 11'200.00 | | | |
| 3510.01 | Einlagen in Spezialfinanzierungen EK | 212'607.00 | | 100'800.00 | | | | |
| 3701.01 | Durchlaufende Beiträge an Kanton | 23'623.00 | | 11'200.00 | | | | |
| 4022.81 | Mehrwertabschöpfung | | 212'607.00 | | | | | |
| 4707.01 | Durchlaufende Beiträge von privaten Haushalten | | 23'623.00 | | 11'200.00 | | | |
| 8 | Volkswirtschaft | 4'443'253.64 | 4'626'039.33 | 4'110'065.00 | 4'262'050.00 | 4'016'233.78 | 4'181'803.05 | |
| | Nettoertrag | 182'785.69 | | 151'985.00 | | 165'569.27 | | |
| 81 | Landwirtschaft | 5'055.95 | | 7'530.00 | | 14'156.65 | | |
| | Nettoaufwand | | 5'055.95 | | 7'530.00 | | 14'156.65 | |

| | | Rechnung 2022 | | Budget 2022 | | Rechnung 2021 | |
|-------------|--|-------------------|-------------------|-------------------|-------------------|-------------------|-------------------|
| | | Aufwand | Ertrag | Aufwand | Ertrag | Aufwand | Ertrag |
| 814 | Produktionsverbesserungen Pflanzen | 5'055.95 | | 7'530.00 | | 14'156.65 | |
| | Nettoaufwand | | 5'055.95 | | 7'530.00 | | 14'156.65 |
| 8140 | Landw.Produktionsverbesserungen Pflanzen | 5'055.95 | | 7'530.00 | | 14'156.65 | |
| 3000.01 | Löhne, Tag- und Sitzungsgelder an Behörden | 2'010.00 | | 1'800.00 | | 2'033.85 | |
| 3053.01 | AG-Beiträge an Unfallversicherungen | 3.95 | | | | | |
| 3132.01 | Dienstleistungen und Gebühren Dritter | | | | | 9'240.80 | |
| 3635.01 | Beiträge an private Unternehmungen | 2'282.00 | | 2'030.00 | | 2'282.00 | |
| 3636.01 | Beiträge an private Organisationen ohne Erwerbszweck | 600.00 | | 200.00 | | 600.00 | |
| 3910.01 | Interne Verrechnung von Dienstleistungen | 160.00 | | 3'500.00 | | | |
| 82 | Forstwirtschaft | 472'247.81 | 383'067.80 | 492'965.00 | 357'970.00 | 500'976.12 | 415'466.44 |
| | Nettoaufwand | | 89'180.01 | | 134'995.00 | | 85'509.68 |
| 820 | Forstwirtschaft | 472'247.81 | 383'067.80 | 492'965.00 | 357'970.00 | 500'976.12 | 415'466.44 |
| | Nettoaufwand | | 89'180.01 | | 134'995.00 | | 85'509.68 |
| 8200 | Forstverwaltung | 472'247.81 | 383'067.80 | 492'965.00 | 357'970.00 | 500'976.12 | 415'466.44 |
| 3000.01 | Löhne, Tag- und Sitzungsgelder an Behörden | 1'555.00 | | 2'390.00 | | 1'945.00 | |
| 3010.01 | Löhne des Verwaltungs- und Betriebspersonals | 280'279.45 | | 305'200.00 | | 303'289.00 | |
| 3049.01 | Übrige Zulagen | 4'540.00 | | 5'200.00 | | 4'545.00 | |
| 3050.01 | AG-Beiträge AHV, IV, EO, ALV, Verwaltungskosten | 17'216.45 | | 21'470.00 | | 18'138.45 | |
| 3052.01 | AG-Beiträge an Pensionskassen | 30'280.80 | | 30'000.00 | | 29'937.00 | |
| 3053.01 | AG-Beiträge an Unfallversicherungen | 18'508.10 | | 19'540.00 | | 20'125.60 | |
| 3054.01 | AG-Beiträge an Familienausgleichskasse | 3'982.45 | | 4'770.00 | | 4'474.90 | |
| 3090.76 | Forstverwaltung; Aus- und Weiterbildung | 4'283.20 | | 6'850.00 | | 3'604.58 | |
| 3100.76 | Forstverwaltung; Büromaterial | 404.36 | | 600.00 | | 661.50 | |
| 3101.76 | Forstverwaltung; Betriebs-, Verbrauchsmaterial | 31'964.24 | | 34'200.00 | | 35'908.27 | |
| 3102.76 | Forstverwaltung; Drucksachen, Publikationen | 110.87 | | 215.00 | | 146.38 | |
| 3103.76 | Forstverwaltung; Fachliteratur, Zeitschriften | 516.24 | | 520.00 | | 516.25 | |
| 3105.76 | Forstverwaltung; Lebensmittel | 525.60 | | 620.00 | | 531.20 | |
| 3111.76 | Forstverwaltung; Maschinen, Geräte und Fahrzeuge | 10'189.22 | | 6'000.00 | | 11'654.32 | |
| 3118.76 | Forstverwaltung; Software, Lizenzen | 5'107.80 | | 5'470.00 | | 5'209.46 | |
| 3120.76 | Forstverwaltung; Wasser, Energie | 633.42 | | 810.00 | | 700.45 | |
| 3130.76 | Forstverwaltung; Porti, Telefon-, Bank- und Postgebühren | 702.64 | | 800.00 | | 725.00 | |
| 3132.76 | Forstverwaltung; Dienstleistungen und Gebühren Dritter | 6'132.55 | | 8'320.00 | | 6'818.10 | |
| 3134.76 | Forstverwaltung; Sachversicherungsprämien | 5'673.55 | | 6'000.00 | | 5'408.90 | |
| 3137.01 | Steuern und Abgaben | 884.40 | | 1'400.00 | | 599.05 | |
| 3144.76 | Forstverwaltung; Unterhalt Hochbauten, Gebäude | 1'774.10 | | 1'000.00 | | 688.27 | |

| | | Rechnung 2022 | | Budget 2022 | | Rechnung 2021 | |
|-------------|---|---------------------|---------------------|---------------------|---------------------|---------------------|---------------------|
| | | Aufwand | Ertrag | Aufwand | Ertrag | Aufwand | Ertrag |
| 3151.76 | Forstverwaltung; Unterhalt Maschinen, Geräte, Fahrzeuge | 14'650.77 | | 12'000.00 | | 22'866.44 | |
| 3160.01 | Miete und Pacht Liegenschaften | 11'200.00 | | 11'500.00 | | 11'200.00 | |
| 3636.01 | Beiträge an private Organisationen ohne Erwerbszweck | 4'456.60 | | 3'450.00 | | 3'103.00 | |
| 3910.01 | Interne Verrechnung von Dienstleistungen | 16'676.00 | | 4'640.00 | | 8'180.00 | |
| 4240.76 | Forstverwaltung; Benützungsgebühren und Dienstl. | | 123'187.75 | | 130'000.00 | | 142'273.35 |
| 4250.76 | Forstverwaltung: Verkäufe | | 52'804.40 | | 30'000.00 | | 40'371.70 |
| 4250.77 | Forstverwaltung: Verkäufe Urproduktion | | 119'750.95 | | 107'000.00 | | 145'174.44 |
| 4260.01 | Rückerstattungen Dritter | | 2'019.50 | | 2'000.00 | | 1'950.00 |
| 4260.05 | Rückerstattungen Sozialversicherung | | | | | | 3'999.45 |
| 4489.76 | Miete Waldhaus | | 8'300.00 | | 6'500.00 | | 8'350.00 |
| 4631.76 | Forstverwaltung: Beiträge von Kanton | | 66'072.70 | | 62'270.00 | | 61'983.00 |
| 4900.01 | Interne Verrechnung von Material- und Warenbezügen | | | | 1'200.00 | | |
| 4910.01 | Interne Verrechnung von Dienstleistungen | | 10'932.50 | | 19'000.00 | | 11'364.50 |
| 84 | Tourismus | 20'963.00 | | 21'000.00 | | 20'463.00 | |
| | Nettoaufwand | | 20'963.00 | | 21'000.00 | | 20'463.00 |
| 840 | Tourismus | 20'963.00 | | 21'000.00 | | 20'463.00 | |
| | Nettoaufwand | | 20'963.00 | | 21'000.00 | | 20'463.00 |
| 8400 | Tourismus | 20'963.00 | | 21'000.00 | | 20'463.00 | |
| 3634.01 | Beiträge an öffentliche Unternehmungen | 20'463.00 | | 20'500.00 | | 20'463.00 | |
| 3635.01 | Beiträge an private Unternehmungen | 500.00 | | 500.00 | | | |
| 87 | Brennstoffe und Energie | 3'944'986.88 | 4'242'971.53 | 3'588'570.00 | 3'904'080.00 | 3'480'638.01 | 3'766'336.61 |
| | Nettoertrag | 297'984.65 | | 315'510.00 | | 285'698.60 | |
| 871 | Elektrizität | 2'975'573.51 | 3'273'558.16 | 2'923'340.00 | 3'238'850.00 | 2'781'019.28 | 3'066'717.88 |
| | Nettoertrag | 297'984.65 | | 315'510.00 | | 285'698.60 | |
| 8710 | Elektrizität allgemein | 12'305.00 | 310'289.65 | 12'330.00 | 327'840.00 | 12'393.00 | 298'091.60 |
| 3940.01 | Interne Verrechnung von kalk. Zinsen und Finanzaufwand | 530.00 | | 530.00 | | 618.00 | |
| 3950.01 | Interne Verrechnung von Abschreibungen | 11'775.00 | | 11'800.00 | | 11'775.00 | |
| 4250.41 | Energieverkäufe | | 27'109.80 | | 26'000.00 | | 25'521.35 |
| 4612.01 | Interne Verrechnung Spezialfinanzierung | | 283'179.85 | | 301'840.00 | | 272'570.25 |
| 8711 | Elektrizitätsnetz [Gemeindebetrieb] | 1'831'624.37 | 1'831'624.37 | 1'771'310.00 | 1'771'310.00 | 1'754'095.78 | 1'754'095.78 |
| 3000.01 | Löhne, Tag- und Sitzungsgelder an Behörden | 3'625.00 | | 5'130.00 | | 4'255.00 | |
| 3010.01 | Löhne des Verwaltungs- und Betriebspersonals | 94'225.10 | | 101'060.00 | | 92'891.05 | |

| | | Rechnung 2022 | | Budget 2022 | | Rechnung 2021 | |
|---------|--|---------------|--------------|-------------|------------|---------------|--------------|
| | | Aufwand | Ertrag | Aufwand | Ertrag | Aufwand | Ertrag |
| 3050.01 | AG-Beiträge AHV, IV, EO, ALV, Verwaltungskosten | 5'913.05 | | 6'160.00 | | 5'112.75 | |
| 3052.01 | AG-Beiträge an Pensionskassen | 6'507.60 | | 6'230.00 | | 5'715.60 | |
| 3053.01 | AG-Beiträge an Unfallversicherungen | 1'769.05 | | 1'800.00 | | 1'576.90 | |
| 3054.01 | AG-Beiträge an Familienausgleichskasse | 1'367.40 | | 1'370.00 | | 1'261.10 | |
| 3100.85 | Elektrizitätsversorgung; Büromaterial | 1'807.24 | | 1'500.00 | | 89.70 | |
| 3101.02 | Netznutzungsentgelt Vorlieferant | 482'097.73 | | 495'000.00 | | 486'902.71 | |
| 3101.86 | Swissgrid Systemdienstleistungen (SDL) | 27'771.99 | | 26'500.00 | | 26'219.72 | |
| 3101.87 | Zuschlag erneuerbare Energie (KEV) | 381'865.25 | | 362'020.00 | | 360'519.53 | |
| 3101.89 | Ökologische Sanierung der Wasserkraft | 17'357.50 | | 15'740.00 | | 16'387.25 | |
| 3102.85 | Elektrizitätsversorgung: Drucksachen, Publikationen | 1'233.05 | | 650.00 | | 1'004.00 | |
| 3111.85 | Elektrizitätsvers.: Maschinen, Geräte und Fahrzeuge | 92'926.67 | | 49'500.00 | | 12'140.40 | |
| 3118.85 | Elektrizitätsversorgung: Software, Lizenzen | 7'996.33 | | 1'050.00 | | 6'207.90 | |
| 3130.85 | Porti, Telefon-, Bank- und Postgebühren | 2'130.03 | | 2'350.00 | | 1'985.01 | |
| 3132.85 | Elektrizitätsvers.; Dienstleistungen und Gebühren Dritter | 74'921.27 | | 57'900.00 | | 48'621.77 | |
| 3132.86 | Hausinstallationskontrollen | 5'314.76 | | 5'000.00 | | 8'299.98 | |
| 3132.88 | Unterhalt Messapparate | 35'660.84 | | 36'500.00 | | 25'709.86 | |
| 3133.85 | Elektrizitätsversorgung: Informatik-Nutzungsaufwand | 11'598.05 | | 10'500.00 | | 10'251.90 | |
| 3134.85 | Elektrizitätsversorgung: Sachversicherungsprämien | 10'331.45 | | 10'200.00 | | 10'257.85 | |
| 3143.86 | Unterhalt Niederspannungsnetz NE 7 | 30'178.40 | | 57'500.00 | | 43'270.36 | |
| 3143.88 | Unterhalt Trafostationen NE 6 | | | 10'000.00 | | | |
| 3143.89 | Unterhalt öffentliche Beleuchtung | 26'484.06 | | 10'000.00 | | 12'609.78 | |
| 3151.85 | Elektrizitätsvers.: Unterhalt Maschinen, Geräte, Fahrzeuge | 21'054.27 | | 5'500.00 | | 2'487.00 | |
| 3158.85 | Elektrizitätsversorgung: Unterhalt immaterielle Anlagen | 15'846.98 | | 20'000.00 | | 18'358.75 | |
| 3170.01 | Reisekosten und Spesen | 794.30 | | 500.00 | | 298.90 | |
| 3181.01 | Tatsächliche Forderungsverluste | 1'465.55 | | 1'000.00 | | 592.13 | |
| 3300.01 | Planmässige Abschreibungen Sachanlagen | 111'018.00 | | 111'000.00 | | 111'019.00 | |
| 3300.31 | Planmässige Abschreibungen übrige Tiefbauten VV | 17'105.20 | | 62'240.00 | | 17'093.00 | |
| 3300.41 | Planmässige Abschreibungen Hochbauten VV | 15'493.00 | | 16'200.00 | | 12'873.20 | |
| 3510.51 | Einlage in Werterhalt (Anschlussgebühren) | 20'500.00 | | | | 31'000.00 | |
| 3612.01 | Interne Verrechnung Spezialfinanzierung | 20'535.40 | | 20'000.00 | | 21'099.65 | |
| 3612.85 | Elektrizität; Entschädigung an Gemeinde | 283'179.85 | | 259'710.00 | | 272'570.25 | |
| 3634.85 | Elektrizitätsversorgung: Beiträge an öff. Unternehm. | 1'550.00 | | 1'500.00 | | 1'550.00 | |
| 4240.41 | Netznutzungsgebühren | | 1'077'508.59 | | 950'000.00 | | 1'043'958.43 |
| 4240.42 | Swissgrid Systemdienstleistungen SDL | | 27'462.50 | | 26'500.00 | | 26'426.45 |
| 4240.43 | Kostendeckende Einspeisevergütung KEV | | 377'566.55 | | 362'020.00 | | 363'416.30 |
| 4240.45 | Bundesabgabe Ökologische Sanierung Wasserkraft | | 16'413.00 | | 15'740.00 | | 16'520.30 |
| 4240.55 | Elektrizitätsversorgung; Anschlussgebühren | | 20'500.00 | | 50'000.00 | | 31'000.00 |
| 4260.85 | Elektrizitätsversorgung; Rückerstattungen Dritter | | 2'584.65 | | 3'000.00 | | |
| 4290.41 | Elektrizitätsvers.; Eingang abgeschriebener Forderungen | | 1'335.87 | | | | 204.05 |

| | | Rechnung 2022 | | Budget 2022 | | Rechnung 2021 | |
|-------------|---|----------------------|----------------------|----------------------|----------------------|---------------------|----------------------|
| | | Aufwand | Ertrag | Aufwand | Ertrag | Aufwand | Ertrag |
| 4602.85 | Elektrizität; Gemeindeabgaben | | 283'179.85 | | 259'710.00 | | 272'570.25 |
| 9010.01 | Abschluss SF und Fonds im EK; Ertragsüberschuss | | | | | 83'863.78 | |
| 9011.01 | Abschluss SF und Fonds im EK; Aufwandüberschuss | | 25'073.36 | | 104'340.00 | | |
| 8712 | Elektrizitätswerk [Gemeindebetrieb] | 1'131'644.14 | 1'131'644.14 | 1'139'700.00 | 1'139'700.00 | 1'014'530.50 | 1'014'530.50 |
| 3101.03 | Energieeinkauf Vorlieferant | 893'277.02 | | 906'100.00 | | 870'512.58 | |
| 3120.43 | Vergütung ökologischer Mehrwert | 70'632.49 | | 81'000.00 | | 59'211.10 | |
| 3120.44 | Energieeinkauf lokale Produktion | 165'264.69 | | 99'000.00 | | 82'938.06 | |
| 3130.85 | Porti, Telefon-, Bank- und Postgebühren | 2'129.92 | | 2'100.00 | | 1'868.76 | |
| 3132.85 | Elektrizitätsvers.; Dienstleistungen und Gebühren Dritter | 340.02 | | 1'500.00 | | | |
| 3612.85 | Elektrizität; Entschädigung an Gemeinde | | | 50'000.00 | | | |
| 4250.41 | Energieverkäufe | | 1'009'314.42 | | 930'000.00 | | 968'587.61 |
| 4451.01 | Erträge aus Beteiligungen VV | | 900.00 | | | | |
| 9011.01 | Abschluss SF und Fonds im EK; Aufwandüberschuss | | 121'429.72 | | 209'700.00 | | 45'942.89 |
| 872 | Erdöl und Gas | 969'413.37 | 969'413.37 | 665'230.00 | 665'230.00 | 699'618.73 | 699'618.73 |
| 8721 | Gasversorgung [Gemeindebetrieb] | 969'413.37 | 969'413.37 | 665'230.00 | 665'230.00 | 699'618.73 | 699'618.73 |
| 3000.01 | Löhne, Tag- und Sitzungsgelder an Behörden | 463.00 | | 800.00 | | 898.00 | |
| 3010.01 | Löhne des Verwaltungs- und Betriebspersonals | 1'292.40 | | 1'200.00 | | 1'292.40 | |
| 3101.82 | Gasversorgung; Einkäufe | 886'023.78 | | 570'000.00 | | 607'684.63 | |
| 3111.82 | Gasversorgung; Maschinen, Geräte und Fahrzeuge | | | 2'000.00 | | 5'523.21 | |
| 3132.82 | Gasversorgung; Dienstleistungen und Gebühren Dritter | 15'546.85 | | 18'500.00 | | 14'950.27 | |
| 3133.82 | Gasversorgung; Informatik-Nutzungsaufwand | 1'330.92 | | 1'200.00 | | 1'176.41 | |
| 3134.82 | Gasversorgung; Sachversicherungsprämien | 579.25 | | 580.00 | | 572.45 | |
| 3143.82 | Gasversorgung; Unterhalt übrige Tiefbauten | | | 5'000.00 | | 3'406.16 | |
| 3151.82 | Gasversorgung; Unterhalt Maschinen, Geräte, Fahrzeuge | 470.98 | | 2'000.00 | | 109.20 | |
| 3158.82 | Gasversorgung; Unterhalt immaterielle Anlagen | 1'818.53 | | 2'000.00 | | 2'106.75 | |
| 3300.01 | Planmässige Abschreibungen Sachanlagen | 57'541.00 | | 57'550.00 | | 57'541.00 | |
| 3612.01 | Interne Verrechnung Spezialfinanzierung | 1'000.00 | | 1'000.00 | | 1'000.00 | |
| 3636.82 | Gasversorgung; Beiträge an private Organisationen | 3'346.66 | | 3'400.00 | | 3'358.25 | |
| 4240.56 | Gasversorgung; Anschlussgebühren | | | | 5'000.00 | | |
| 4250.82 | Gasversorgung; Verkäufe | | 831'883.30 | | 650'000.00 | | 648'295.95 |
| 4260.82 | Gasversorgung; Rückerstattungen Dritter | | | | | | 2'096.15 |
| 9011.01 | Abschluss SF und Fonds im EK; Aufwandüberschuss | | 137'530.07 | | 10'230.00 | | 49'226.63 |
| 9 | Finanzen und Steuern | 2'052'645.95 | 12'184'389.37 | 1'352'750.00 | 11'944'565.00 | 2'305'202.32 | 11'865'225.41 |
| | Nettoertrag | 10'131'743.42 | | 10'591'815.00 | | 9'560'023.09 | |

| | | Rechnung 2022 | | Budget 2022 | | Rechnung 2021 | |
|-------------|--|----------------------|----------------------|----------------------|----------------------|---------------------|---------------------|
| | | Aufwand | Ertrag | Aufwand | Ertrag | Aufwand | Ertrag |
| 91 | Steuern | 101'952.32 | 10'480'724.40 | 70'000.00 | 10'131'000.00 | 81'942.38 | 9'899'570.65 |
| | Nettoertrag | 10'378'772.08 | | 10'061'000.00 | | 9'817'628.27 | |
| 910 | Steuern | 101'952.32 | 10'480'724.40 | 70'000.00 | 10'131'000.00 | 81'942.38 | 9'899'570.65 |
| | Nettoertrag | 10'378'772.08 | | 10'061'000.00 | | 9'817'628.27 | |
| 9100 | Allgemeine Gemeindesteuern | 101'952.32 | 9'126'180.95 | 70'000.00 | 8'873'000.00 | 81'942.38 | 8'586'978.35 |
| 3180.01 | Wertberichtigungen auf Forderungen | 24'462.40 | | | | -6'030.75 | |
| 3181.01 | Tatsächliche Forderungsverluste | 77'489.92 | | 70'000.00 | | 87'973.13 | |
| 4000.01 | Einkommenssteuern natürliche Personen | | 7'218'453.10 | | 7'390'000.00 | | 7'135'676.25 |
| 4000.41 | Aktive Steuerauscheidungen Einkommen | | 167'335.15 | | 150'000.00 | | 118'135.95 |
| 4000.51 | Passive Steuerauscheidungen Einkommen | | -127'060.20 | | -150'000.00 | | -170'318.05 |
| 4000.61 | Pauschale Steueranrechnung | | -710.55 | | 1'000.00 | | -944.55 |
| 4000.71 | Rückstellungen Steuerteilungen | | -66'800.00 | | | | 52'900.00 |
| 4001.01 | Vermögenssteuern natürliche Personen | | 887'483.80 | | 775'000.00 | | 812'940.60 |
| 4001.41 | Aktive Steuerauscheidungen Vermögen | | 33'142.05 | | 28'000.00 | | 21'702.75 |
| 4001.51 | Passive Steuerauscheidungen Vermögen | | -38'175.75 | | -47'500.00 | | -48'907.00 |
| 4002.01 | Quellensteuern | | 300'944.65 | | 150'000.00 | | 210'403.50 |
| 4002.11 | Quellensteuern Grenzgänger | | 8'176.40 | | 5'000.00 | | 6'553.00 |
| 4010.01 | Gewinnsteuern juristische Personen | | 411'818.20 | | 450'000.00 | | 8'669.20 |
| 4010.41 | Aktive Steuerauscheidungen Gewinnsteuern | | 301'113.70 | | 120'000.00 | | 216'895.40 |
| 4010.51 | Passive Steuerauscheidungen Gewinnsteuern | | -27'542.70 | | -10'000.00 | | -9'804.65 |
| 4010.71 | Rückstellung Steuerteilungen | | 30'200.00 | | | | 218'100.00 |
| 4011.01 | Kapitalssteuern juristische Personen | | 3'779.70 | | 2'000.00 | | 1'968.65 |
| 4011.41 | Aktive Steuerauscheidungen Kapitalsteuern | | 197.90 | | 3'000.00 | | 1'076.05 |
| 4011.51 | Passive Steuerauscheidungen Kapitalsteuern | | -55.40 | | -3'000.00 | | -23.15 |
| 4019.01 | Holdingssteuern | | -177.40 | | 1'500.00 | | 160.60 |
| 4029.01 | Eingang abgeschriebene Steuern | | 24'058.30 | | 8'000.00 | | 11'793.80 |
| 9101 | Sondersteuern | | 398'339.55 | | 315'000.00 | | 396'454.05 |
| 4000.21 | Nachsteuern und Bussen Einkommensteuern | | 11'094.90 | | 15'000.00 | | 11'248.90 |
| 4022.01 | Grundstückgewinnsteuer | | 169'259.70 | | 100'000.00 | | 87'842.90 |
| 4022.11 | Sonderveranlagungen | | 217'984.95 | | 200'000.00 | | 297'362.25 |
| 9102 | Liegenschaftssteuern | | 943'603.90 | | 931'000.00 | | 904'198.25 |
| 4021.01 | Liegenschaftsteuer | | 943'550.50 | | 930'000.00 | | 904'060.70 |
| 4029.01 | Eingang abgeschriebene Steuern | | 53.40 | | 1'000.00 | | 137.55 |
| 9103 | Hundetaxe | | 12'600.00 | | 12'000.00 | | 11'940.00 |

| | | Rechnung 2022 | | Budget 2022 | | Rechnung 2021 | |
|-------------|--|--|--|--|--|--|--|
| | | Aufwand | Ertrag | Aufwand | Ertrag | Aufwand | Ertrag |
| 4033.01 | Hundesteuer | | 12'600.00 | | 12'000.00 | | 11'940.00 |
| 93 | Finanz- und Lastenausgleich Nettoaufwand | 681'246.00 | 438'207.00 243'039.00 | 675'250.00 | 487'800.00 187'450.00 | 658'179.00 | 440'585.00 217'594.00 |
| 930 | Finanz- und Lastenausgleich Nettoaufwand | 681'246.00 | 438'207.00 243'039.00 | 675'250.00 | 487'800.00 187'450.00 | 658'179.00 | 440'585.00 217'594.00 |
| 9300 | Finanz- und Lastenausgleich | 681'246.00 | 438'207.00 | 675'250.00 | 487'800.00 | 658'179.00 | 440'585.00 |
| 3621.61 | Lastenausgleichsbeiträge an Kanton | 681'246.00 | | 675'250.00 | | 658'179.00 | |
| 4621.61 | Innerkantonaler Lastenausgleich | | 168'880.00 | | 164'000.00 | | 167'488.00 |
| 4622.71 | Disparitätenabbau Gemeinden | | 269'327.00 | | 323'800.00 | | 273'097.00 |
| 95 | Ertragsanteile, übrige Nettoertrag | 105'234.45 | 105'234.45 | 25'000.00 | 25'000.00 | 25'890.40 | 25'890.40 |
| 950 | Ertragsanteile, übrige Nettoertrag | 105'234.45 | 105'234.45 | 25'000.00 | 25'000.00 | 25'890.40 | 25'890.40 |
| 9500 | Ertragsanteile, übrige | | 105'234.45 | | 25'000.00 | | 25'890.40 |
| 4024.01 | Erbschafts- und Schenkungssteuern | | 76'933.30 | | 5'000.00 | | 2'016.00 |
| 4600.01 | Anteil direkte Bundessteuer | | 28'301.15 | | 20'000.00 | | 23'874.40 |
| 96 | Vermögens- und Schuldenverwaltung Nettoertrag | 273'595.59 298'702.93 | 572'298.52 | 169'000.00 220'145.00 | 389'145.00 | 183'999.41 477'606.85 | 661'606.26 |
| 961 | Zinsen Nettoertrag | 132'304.15 12'074.92 | 144'379.07 | 130'000.00 22'145.00 | 152'145.00 | 110'276.80 99'011.61 | 209'288.41 |
| 9610 | Zinsen | 132'304.15 | 144'379.07 | 130'000.00 | 152'145.00 | 110'276.80 | 209'288.41 |
| 3406.01 | Verzinsung langfristige Finanzverbindlichkeiten | 125'556.75 | | 120'000.00 | | 104'756.10 | |
| 3499.02 | Vergütungszinsen | 6'747.40 | | 10'000.00 | | 5'520.70 | |
| 4400.01 | Zinsen flüssige Mittel | | 3.50 | | | | 5.00 |
| 4401.02 | Verzugszinsen | | 22'515.75 | | 35'000.00 | | 28'608.05 |
| 4402.01 | Zinsen kurzfristige Finanzanlagen | | 33'889.97 | | 31'000.00 | | 39'238.06 |
| 4409.90 | Interne Verrechnung Zinsen SF | | 8'448.95 | | 4'800.00 | | 6'185.70 |
| 4450.01 | Erträge aus Darlehen VV | | | | | | 82.35 |
| 4940.01 | Interne Verrechnung von kalk. Zinsen und Finanzaufwand | | 79'520.90 | | 81'345.00 | | 135'169.25 |

| | | Rechnung 2022 | | Budget 2022 | | Rechnung 2021 | |
|-------------|--|-------------------|-------------------|-------------------|-------------------|---------------------|-------------------|
| | | Aufwand | Ertrag | Aufwand | Ertrag | Aufwand | Ertrag |
| 963 | Liegenschaften des Finanzvermögens Nettoertrag | 139'592.40 | 348'243.00 | 39'000.00 | 237'000.00 | 70'764.90 | 258'002.40 |
| | | 208'650.60 | | 198'000.00 | | 187'237.50 | |
| 9630 | Liegenschaften des Finanzvermögens | 139'592.40 | 348'243.00 | 39'000.00 | 237'000.00 | 70'764.90 | 258'002.40 |
| 3111.01 | Maschinen, Geräte und Fahrzeuge | | | | | 781.50 | |
| 3120.01 | Energie, Wasser, Abwasser, Heizkosten | 18'340.25 | | 12'000.00 | | 14'523.35 | |
| 3132.01 | Dienstleistungen und Gebühren Dritter | 2'590.60 | | 1'000.00 | | 2'120.10 | |
| 3134.01 | Sachversicherungsprämien | 4'662.65 | | 4'500.00 | | 4'531.55 | |
| 3144.01 | Unterhalt Hochbauten, Gebäude | 51'169.95 | | 11'000.00 | | 38'370.35 | |
| 3151.01 | Unterhalt Maschinen, Geräte, Fahrzeuge | 1'039.30 | | 1'000.00 | | 1'101.55 | |
| 3180.01 | Wertberichtigungen auf Forderungen | 55'069.65 | | | | | |
| 3910.01 | Interne Verrechnung von Dienstleistungen | 6'720.00 | | 9'500.00 | | 9'336.50 | |
| 4260.01 | Rückerstattungen Dritter | | 640.30 | | | | 1'181.10 |
| 4411.01 | Gewinn aus Verkäufen von Grundstücken FV | | 1'000.00 | | | | |
| 4430.01 | Pacht- und Mietzinse Liegenschaften FV | | 231'105.70 | | 237'000.00 | | 256'821.30 |
| 4443.01 | Marktwertanpassungen Liegenschaften | | 115'497.00 | | | | |
| 969 | Finanzvermögen Nettoertrag | 1'699.04 | 79'676.45 | | | 2'957.71 | 194'315.45 |
| | | 77'977.41 | | | | 191'357.74 | |
| 9690 | Finanzvermögen | 1'699.04 | 79'676.45 | | | 2'957.71 | 194'315.45 |
| 3181.01 | Tatsächliche Forderungsverluste | 1'699.04 | | | | 2'957.71 | |
| 4290.01 | Eingang abgeschriebener Forderungen | | 676.45 | | | | 315.45 |
| 4440.01 | Marktwertanpassungen Wertschriften | | 79'000.00 | | | | 194'000.00 |
| 99 | Nicht aufgeteilte Posten Nettoaufwand Nettoertrag | 995'852.04 | 587'925.00 | 438'500.00 | 911'620.00 | 1'381'081.53 | 837'573.10 |
| | | | 407'927.04 | | | | 543'508.43 |
| | | | | 473'120.00 | | | |
| 990 | Nicht aufgeteilte Posten Nettoaufwand Nettoertrag | 932'901.55 | 582'325.00 | 438'500.00 | 582'320.00 | 563'208.00 | 582'325.00 |
| | | | 350'576.55 | | | | |
| | | | | 143'820.00 | | 19'117.00 | |
| 9900 | Nicht aufgeteilte Posten | 469'693.55 | 582'325.00 | | 582'320.00 | 100'000.00 | 582'325.00 |
| 3893.01 | Einlage in SF Werterhalt von Investitionen im VV | 164'230.45 | | | | 100'000.00 | |
| 3894.01 | Einlagen in finanzpolitische Reserven | 305'463.10 | | | | | |
| 4950.01 | Interne Verrechnung von Abschreibungen | | 582'325.00 | | 582'320.00 | | 582'325.00 |
| 9901 | Abschreibungen bestehendes Verwaltungsvermögen | 463'208.00 | | 438'500.00 | | 463'208.00 | |

| | | Rechnung 2022 | | Budget 2022 | | Rechnung 2021 | |
|-------------|--|------------------|------------------|-------------------|-------------------|-------------------|-------------------|
| | | Aufwand | Ertrag | Aufwand | Ertrag | Aufwand | Ertrag |
| 3300.01 | Planmässige Abschreibungen Sachanlagen | 463'208.00 | | 438'500.00 | | 463'208.00 | |
| 995 | Neutrale Aufwendungen und Erträge | | 5'600.00 | | 11'300.00 | 249'654.55 | 255'248.10 |
| | Nettoertrag | 5'600.00 | | 11'300.00 | | 5'593.55 | |
| 9950 | Neutrale Aufwendungen und Erträge | | 5'600.00 | | 11'300.00 | 249'654.55 | 255'248.10 |
| 3896.02 | Einlage in Schwankungsreserven | | | | | 249'654.55 | |
| 4896.01 | Entnahme aus Neubewertungsreserven | | 5'600.00 | | 11'300.00 | | 255'248.10 |
| 999 | Abschluss | 62'950.49 | | | 318'000.00 | 568'218.98 | |
| | Nettoaufwand | | 62'950.49 | | | | 568'218.98 |
| | Nettoertrag | | | 318'000.00 | | | |
| 9990 | Abschluss | 62'950.49 | | | 318'000.00 | 568'218.98 | |
| 9000.01 | Ertragsüberschuss | 62'950.49 | | | | 568'218.98 | |
| 9001.01 | Aufwandüberschuss | | | | 318'000.00 | | |

12.3 Erfolgsrechnung nach Sachgruppen

| | | Rechnung 2022 | | Budget 20212 | | Rechnung 2021 | |
|-------------|---|----------------------|----------------------|----------------------|----------------------|----------------------|----------------------|
| | | Aufwand | Ertrag | Aufwand | Ertrag | Aufwand | Ertrag |
| | Erfolgsrechnung | 23'443'333.69 | 23'443'333.69 | 22'499'450.00 | 22'499'450.00 | 21'701'676.14 | 21'701'676.14 |
| 3 | Aufwand | 23'074'397.04 | | 22'458'886.00 | | 20'764'612.22 | |
| 30 | Personalaufwand | 3'087'847.70 | | 3'056'320.00 | | 2'924'221.33 | |
| 300 | Behörden und Kommissionen | 350'852.70 | | 332'610.00 | | 289'313.10 | |
| 3000 | Löhne, Tag- und Sitzungsgelder an Behörden | 350'852.70 | | 332'610.00 | | 289'313.10 | |
| 3000.01 | Löhne, Tag- und Sitzungsgelder an Behörden | 350'852.70 | | 332'610.00 | | 289'313.10 | |
| 301 | Löhne des Verwaltungs- und Betriebspersonals | 2'234'392.90 | | 2'191'260.00 | | 2'161'244.95 | |
| 3010 | Löhne des Verwaltungs- und Betriebspersonals | 2'234'392.90 | | 2'191'260.00 | | 2'161'244.95 | |
| 3010.01 | Löhne des Verwaltungs- und Betriebspersonals | 1'918'861.75 | | 1'925'760.00 | | 1'885'856.00 | |
| 3010.02 | Löhne Betreuung Tagesschule | 262'564.55 | | 223'500.00 | | 232'848.20 | |
| 3010.03 | Löhne Küche Tagesschule | 52'966.60 | | 42'000.00 | | 42'540.75 | |
| 302 | Löhne der Lehrkräfte | | | 17'200.00 | | 3'250.00 | |
| 3020 | Löhne der Lehrkräfte | | | 17'200.00 | | 3'250.00 | |
| 3020.01 | Löhne der Lehrpersonen | | | 17'200.00 | | 3'250.00 | |
| 304 | Zulagen | 7'540.00 | | 8'200.00 | | 7'545.00 | |
| 3040 | Kinder- und Ausbildungszulagen | 3'000.00 | | 3'000.00 | | 3'000.00 | |
| 3040.01 | Kinder- und Ausbildungszulagen | 3'000.00 | | 3'000.00 | | 3'000.00 | |
| 3049 | Übrige Zulagen | 4'540.00 | | 5'200.00 | | 4'545.00 | |
| 3049.01 | Übrige Zulagen | 4'540.00 | | 5'200.00 | | 4'545.00 | |
| 305 | Arbeitgeberbeiträge | 430'913.45 | | 425'250.00 | | 415'993.95 | |
| 3050 | AG-Beitr.AHV,IV,EO,ALV,Verwaltungskosten | 149'604.05 | | 154'370.00 | | 141'522.35 | |
| 3050.01 | AG-Beiträge AHV, IV, EO, ALV, Verwaltungskosten | 149'604.05 | | 154'370.00 | | 141'522.35 | |

| | | | | |
|-------------|--|---------------------|---------------------|---------------------|
| 3052 | AG-Beiträge an Pensionskassen | 185'649.30 | 171'800.00 | 175'586.20 |
| 3052.01 | AG-Beiträge an Pensionskassen | 185'649.30 | 171'800.00 | 175'586.20 |
| 3053 | AG-Beiträge an Unfallversicherungen | 61'056.80 | 63'465.00 | 64'040.65 |
| 3053.01 | AG-Beiträge an Unfallversicherungen | 61'056.80 | 63'465.00 | 64'040.65 |
| 3054 | AG-Beiträge an Familienausgleichskasse | 34'603.30 | 35'615.00 | 34'844.75 |
| 3054.01 | AG-Beiträge an Familienausgleichskasse | 34'603.30 | 35'615.00 | 34'844.75 |
| 309 | Übriger Personalaufwand | 64'148.65 | 81'800.00 | 46'874.33 |
| 3090 | Aus- und Weiterbildung des Personals | 53'666.95 | 73'500.00 | 34'215.63 |
| 3090.01 | Aus- und Weiterbildung des Personals | 49'383.75 | 66'650.00 | 30'611.05 |
| 3090.76 | Forstverwaltung; Aus- und Weiterbildung | 4'283.20 | 6'850.00 | 3'604.58 |
| 3099 | Übriger Personalaufwand | 10'481.70 | 8'300.00 | 12'658.70 |
| 3099.01 | Übriger Personalaufwand | 10'481.70 | 8'300.00 | 12'334.00 |
| 3099.73 | Abwasserbeseitigung; Übriger Personalaufwand | | | 324.70 |
| 31 | Sach- und übriger Betriebsaufwand | 6'722'606.16 | 6'369'225.00 | 5'481'947.71 |
| 310 | Material- und Warenaufwand | 3'145'710.59 | 2'875'985.00 | 2'817'279.85 |
| 3100 | Büromaterial | 13'336.40 | 16'500.00 | 13'234.75 |
| 3100.01 | Büromaterial | 11'124.80 | 14'400.00 | 12'483.55 |
| 3100.76 | Forstverwaltung; Büromaterial | 404.36 | 600.00 | 661.50 |
| 3100.85 | Elektrizitätsversorgung; Büromaterial | 1'807.24 | 1'500.00 | 89.70 |
| 3101 | Betriebs-, Verbrauchsmaterial | 2'853'136.38 | 2'579'160.00 | 2'554'842.37 |
| 3101.01 | Betriebs-, Verbrauchsmaterial | 130'236.67 | 166'750.00 | 146'086.90 |
| 3101.02 | Netznutzungsentgelt Vorlieferant | 482'097.73 | 495'000.00 | 486'902.71 |
| 3101.03 | Energieeinkauf Vorlieferant | 893'277.02 | 906'100.00 | 870'512.58 |
| 3101.71 | Wasserversorgung; Betriebs-, Verbrauchsmaterial | 178.15 | 350.00 | 2'144.79 |
| 3101.73 | Abfallbeseitigung; Betriebs-, Verbrauchsmaterial | 2'364.05 | 2'500.00 | 2'475.99 |
| 3101.76 | Forstverwaltung; Betriebs-, Verbrauchsmaterial | 31'964.24 | 34'200.00 | 35'908.27 |
| 3101.82 | Gasversorgung; Einkäufe | 886'023.78 | 570'000.00 | 607'684.63 |
| 3101.86 | Swissgrid Systemdienstleistungen (SDL) | 27'771.99 | 26'500.00 | 26'219.72 |
| 3101.87 | Zuschlag erneuerbare Energie (KEV) | 381'865.25 | 362'020.00 | 360'519.53 |
| 3101.89 | Ökologische Sanierung der Wasserkraft | 17'357.50 | 15'740.00 | 16'387.25 |

| | | | | |
|-------------|---|-------------------|-------------------|-------------------|
| 3102 | Drucksachen, Publikationen | 46'241.95 | 44'385.00 | 32'447.63 |
| 3102.01 | Drucksachen, Publikationen | 44'671.15 | 42'020.00 | 30'895.80 |
| 3102.73 | Abfallbeseitigung; Drucksachen, Publikationen | 226.88 | 1'500.00 | 401.45 |
| 3102.76 | Forstverwaltung; Drucksachen, Publikationen | 110.87 | 215.00 | 146.38 |
| 3102.85 | Elektrizitätsversorgung; Drucksachen, Publikationen | 1'233.05 | 650.00 | 1'004.00 |
| 3103 | Fachliteratur, Zeitschriften | 25'500.24 | 25'720.00 | 22'178.60 |
| 3103.01 | Fachliteratur, Zeitschriften | 24'984.00 | 25'200.00 | 21'662.35 |
| 3103.76 | Forstverwaltung; Fachliteratur, Zeitschriften | 516.24 | 520.00 | 516.25 |
| 3104 | Lehrmittel | 161'833.32 | 166'000.00 | 159'980.50 |
| 3104.01 | Lehrmittel | 161'833.32 | 166'000.00 | 159'980.50 |
| 3105 | Lebensmittel | 39'604.70 | 36'720.00 | 31'780.70 |
| 3105.01 | Lebensmittel | 39'079.10 | 36'100.00 | 31'249.50 |
| 3105.76 | Forstverwaltung; Lebensmittel | 525.60 | 620.00 | 531.20 |
| 3109 | Übriger Material- und Warenaufwand | 6'057.60 | 7'500.00 | 2'815.30 |
| 3109.01 | Übriger Material- und Warenaufwand | 6'057.60 | 7'500.00 | 2'815.30 |
| 311 | Nicht aktivierbare Anlagen | 362'348.01 | 362'370.00 | 278'364.99 |
| 3110 | Büromöbel und Geräte | 28'450.95 | 20'200.00 | 30'122.30 |
| 3110.01 | Büromöbel und Geräte | 28'450.95 | 20'200.00 | 30'122.30 |
| 3111 | Maschinen, Geräte und Fahrzeuge | 284'362.68 | 284'700.00 | 197'279.43 |
| 3111.01 | Maschinen, Geräte und Fahrzeuge | 132'569.30 | 146'200.00 | 78'422.30 |
| 3111.71 | Wasserversorgung; Maschinen, Geräte und Fahrzeuge. | 48'677.49 | 80'000.00 | 87'434.15 |
| 3111.73 | Abfallbeseitigung; Maschinen, Geräte und Fahrzeuge. | | 1'000.00 | 2'105.05 |
| 3111.76 | Forstverwaltung; Maschinen, Geräte und Fahrzeuge | 10'189.22 | 6'000.00 | 11'654.32 |
| 3111.82 | Gasversorgung; Maschinen, Geräte und Fahrzeuge | | 2'000.00 | 5'523.21 |
| 3111.85 | Elektrizitätsvers.: Maschinen, Geräte und Fahrzeuge | 92'926.67 | 49'500.00 | 12'140.40 |
| 3112 | Kleider, Wäsche, Vorhänge | 8'198.95 | 12'750.00 | 4'302.70 |
| 3112.01 | Kleider, Wäsche, Vorhänge | 8'198.95 | 12'750.00 | 4'302.70 |
| 3113 | Hardware | 16'861.00 | 15'500.00 | 18'988.90 |
| 3113.01 | Hardware | 16'861.00 | 15'500.00 | 18'988.90 |
| 3118 | Immateriellen Anlagen | 24'474.43 | 29'220.00 | 27'671.66 |

| | | | | |
|-------------|--|---------------------|---------------------|-------------------|
| 3118.01 | Software, Lizenzen | 11'370.30 | 22'700.00 | 16'254.30 |
| 3118.76 | Forstverwaltung; Software, Lizenzen | 5'107.80 | 5'470.00 | 5'209.46 |
| 3118.85 | Elektrizitätsversorgung: Software, Lizenzen | 7'996.33 | 1'050.00 | 6'207.90 |
| 312 | Ver- + Entsorgung Liegenschaften Verwaltungsverm. | 607'368.01 | 530'670.00 | 488'945.13 |
| 3120 | Ver- + Entsorgung Liegenschaften Verwaltungsverm. | 607'368.01 | 530'670.00 | 488'945.13 |
| 3120.01 | Energie, Wasser, Abwasser, Heizkosten | 308'553.60 | 289'010.00 | 286'319.00 |
| 3120.17 | Wasserversorgung; Energie | 1'016.38 | 350.00 | 391.35 |
| 3120.43 | Vergütung ökologischer Mehrwert | 70'632.49 | 81'000.00 | 59'211.10 |
| 3120.44 | Energieeinkauf lokale Produktion | 165'264.69 | 99'000.00 | 82'938.06 |
| 3120.71 | Wasserversorgung; Wasser, Energie | 59'719.02 | 59'000.00 | 57'963.00 |
| 3120.73 | Abfallbeseitigung; Wasser, Energie | 1'548.41 | 1'500.00 | 1'422.17 |
| 3120.76 | Forstverwaltung; Wasser, Energie | 633.42 | 810.00 | 700.45 |
| 313 | Dienstleistungen und Honorare | 1'416'273.68 | 1'415'350.00 | 906'255.33 |
| 3130 | Dienstleistungen Dritter | 77'448.06 | 81'840.00 | 73'546.84 |
| 3130.01 | Porti, Telefon-, Bank- und Postgebühren | 71'219.27 | 75'590.00 | 67'645.27 |
| 3130.73 | Abfallbeseitigung: Porti, Telefon-, Bank- und Postgebühren | 1'266.20 | 1'000.00 | 1'322.80 |
| 3130.76 | Forstverwaltung: Porti, Telefon-, Bank- und Postgebühren | 702.64 | 800.00 | 725.00 |
| 3130.85 | Porti, Telefon-, Bank- und Postgebühren | 4'259.95 | 4'450.00 | 3'853.77 |
| 3132 | Honor.ext.Berater,Gutachter,Fachexp.etc. | 1'188'385.49 | 1'181'360.00 | 688'013.49 |
| 3132.01 | Dienstleistungen und Gebühren Dritter | 844'233.00 | 821'760.00 | 359'875.90 |
| 3132.71 | Wasserversorgung; Dienstleistungen und Gebühren Dritter | 12'161.64 | 11'880.00 | 15'858.11 |
| 3132.72 | Abwasserentsorgung; Dienstl. und Gebühren Dritter | 37'636.91 | 40'000.00 | 34'239.02 |
| 3132.73 | Abfallbeseitigung; Dienstleistungen und Gebühren Dritter | 156'437.65 | 180'000.00 | 173'640.48 |
| 3132.76 | Forstverwaltung; Dienstleistungen und Gebühren Dritter | 6'132.55 | 8'320.00 | 6'818.10 |
| 3132.82 | Gasversorgung; Dienstleistungen und Gebühren Dritter | 15'546.85 | 18'500.00 | 14'950.27 |
| 3132.85 | Elektrizitätsvers.; Dienstleistungen und Gebühren Dritter | 75'261.29 | 59'400.00 | 48'621.77 |
| 3132.86 | Hausinstallationskontrollen | 5'314.76 | 5'000.00 | 8'299.98 |
| 3132.88 | Unterhalt Messapparate | 35'660.84 | 36'500.00 | 25'709.86 |
| 3133 | Informatik-Nutzungsaufwand | 41'802.03 | 36'530.00 | 35'236.95 |
| 3133.01 | Informatik-Nutzungsaufwand | 20'477.25 | 17'530.00 | 18'100.60 |
| 3133.71 | Wasserversorgung: Informatik-Nutzungsaufwand | 5'353.71 | 4'500.00 | 3'019.02 |
| 3133.72 | Abwasserentsorgung; Informatik-Nutzungsaufwand | 3'042.10 | 2'800.00 | 2'689.02 |
| 3133.82 | Gasversorgung: Informatik-Nutzungsaufwand | 1'330.92 | 1'200.00 | 1'176.41 |
| 3133.85 | Elektrizitätsversorgung: Informatik-Nutzungsaufwand | 11'598.05 | 10'500.00 | 10'251.90 |

| | | | | |
|-------------|--|-------------------|-------------------|-------------------|
| 3134 | Sachversicherungsprämien | 89'742.60 | 89'570.00 | 87'379.45 |
| 3134.01 | Sachversicherungsprämien | 72'141.20 | 71'600.00 | 70'145.90 |
| 3134.71 | Wasserversorgung; Sachversicherungsprämien | 868.45 | 990.00 | 849.65 |
| 3134.73 | Abfallbeseitigung; Sachversicherungsprämien | 148.70 | 200.00 | 144.70 |
| 3134.76 | Forstverwaltung; Sachversicherungsprämien | 5'673.55 | 6'000.00 | 5'408.90 |
| 3134.82 | Gasversorgung; Sachversicherungsprämien | 579.25 | 580.00 | 572.45 |
| 3134.85 | Elektrizitätsversorgung; Sachversicherungsprämien | 10'331.45 | 10'200.00 | 10'257.85 |
| 3136 | Honorare privatärztlicher Tätigkeit | 12'058.90 | 14'600.00 | 11'904.00 |
| 3136.01 | Honorare privatärztlicher Tätigkeit | 12'058.90 | 14'600.00 | 11'904.00 |
| 3137 | Steuern und Abgaben | 6'836.60 | 11'450.00 | 10'174.60 |
| 3137.01 | Steuern und Abgaben | 6'836.60 | 11'450.00 | 10'174.60 |
| 314 | Baulicher Unterhalt imf betrieblicher Unterhalt | 613'532.28 | 648'200.00 | 611'376.58 |
| 3140 | Unterhalt an Grundstücken | 30'353.85 | 51'000.00 | 38'999.40 |
| 3140.01 | Unterhalt an Grundstücken | 30'353.85 | 51'000.00 | 38'999.40 |
| 3141 | Unterhalt Strassen/Verkehrswege | 152'584.40 | 150'000.00 | 128'869.40 |
| 3141.01 | Unterhalt Strassen / Verkehrswege | 152'584.40 | 150'000.00 | 128'869.40 |
| 3143 | Unterhalt übrige Tiefbauten | 163'213.34 | 278'500.00 | 219'424.76 |
| 3143.01 | Unterhalt übrige Tiefbauten | 24'363.00 | 26'500.00 | 19'921.30 |
| 3143.71 | Wasserversorgung; Unterhalt übrige Tiefbauten | 73'780.03 | 119'500.00 | 97'565.98 |
| 3143.72 | Abwasserentsorgung; Unterhalt übrige Tiefbauten | 8'407.85 | 50'000.00 | 42'651.18 |
| 3143.82 | Gasversorgung; Unterhalt übrige Tiefbauten | | 5'000.00 | 3'406.16 |
| 3143.86 | Unterhalt Niederspannungsnetz NE 7 | 30'178.40 | 57'500.00 | 43'270.36 |
| 3143.88 | Unterhalt Trafostationen NE 6 | | 10'000.00 | |
| 3143.89 | Unterhalt öffentliche Beleuchtung | 26'484.06 | 10'000.00 | 12'609.78 |
| 3144 | Unterhalt Hochbauten, Gebäude | 267'380.69 | 168'700.00 | 224'083.02 |
| 3144.01 | Unterhalt Hochbauten, Gebäude | 265'606.59 | 167'200.00 | 223'240.00 |
| 3144.73 | Abfallbeseitigung; Unterhalt Hochbauten | | 500.00 | 154.75 |
| 3144.76 | Forstverwaltung; Unterhalt Hochbauten, Gebäude | 1'774.10 | 1'000.00 | 688.27 |
| 315 | Unterhalt Mobilien u.immater.Anlagen | 268'228.78 | 310'900.00 | 200'295.68 |
| 3150 | Unterhalt Büromöbel und Geräte | 745.30 | 2'400.00 | 1'278.55 |

| | | | | |
|-------------|--|-------------------|-------------------|-------------------|
| 3150.01 | Unterhalt Büromöbel und -geräte | 745.30 | 2'400.00 | 1'278.55 |
| 3151 | Unterhalt Maschinen, Geräte, Fahrzeuge | 206'105.19 | 227'800.00 | 120'542.73 |
| 3151.01 | Unterhalt Maschinen, Geräte, Fahrzeuge | 71'836.80 | 96'700.00 | 79'215.50 |
| 3151.71 | Wasservers.; Unterhalt Maschinen, Geräte, Fahrzeuge | 96'922.36 | 110'100.00 | 14'725.84 |
| 3151.73 | Abfallbes.; Unterhalt Maschinen, Geräte, Fahrzeuge | 1'170.01 | 1'500.00 | 1'138.75 |
| 3151.76 | Forstverwaltung; Unterhalt Maschinen, Geräte, Fahrzeuge | 14'650.77 | 12'000.00 | 22'866.44 |
| 3151.82 | Gasversorgung; Unterhalt Maschinen, Geräte, Fahrzeuge | 470.98 | 2'000.00 | 109.20 |
| 3151.85 | Elektrizitätsvers.: Unterhalt Maschinen, Geräte, Fahrzeuge | 21'054.27 | 5'500.00 | 2'487.00 |
| 3158 | Unterhalt immaterielle Anlagen | 61'378.29 | 80'700.00 | 78'474.40 |
| 3158.01 | Unterhalt immaterielle Anlagen | 35'399.60 | 49'500.00 | 48'378.10 |
| 3158.71 | Wasserversorgung; Unterhalt immaterielle Anlagen | 4'156.59 | 4'700.00 | 4'815.40 |
| 3158.72 | Abwasserentsorgung; Unterhalt immaterielle Anlagen | 4'156.59 | 4'500.00 | 4'815.40 |
| 3158.82 | Gasversorgung; Unterhalt immaterielle Anlagen | 1'818.53 | 2'000.00 | 2'106.75 |
| 3158.85 | Elektrizitätsversorgung; Unterhalt immaterielle Anlagen | 15'846.98 | 20'000.00 | 18'358.75 |
| 316 | Mieten, Leasing, Pachten, Benützungsgb. | 23'920.00 | 24'250.00 | 23'920.00 |
| 3160 | Miete und Pacht Liegenschaften | 23'920.00 | 24'250.00 | 23'920.00 |
| 3160.01 | Miete und Pacht Liegenschaften | 23'920.00 | 24'250.00 | 23'920.00 |
| 317 | Spesenentschädigungen | 85'376.45 | 84'800.00 | 40'940.40 |
| 3170 | Reisekosten und Spesen | 16'463.35 | 22'100.00 | 14'176.80 |
| 3170.01 | Reisekosten und Spesen | 16'463.35 | 22'100.00 | 14'176.80 |
| 3171 | Exkursionen, Schulreisen und Lager | 68'913.10 | 62'700.00 | 26'763.60 |
| 3171.01 | Exkursionen, Schulreisen und Lager | 68'913.10 | 62'700.00 | 26'763.60 |
| 318 | Wertberichtigungen auf Forderungen | 165'328.41 | 78'400.00 | 91'456.65 |
| 3180 | Wertberichtigungen auf Forderungen | 79'532.05 | | -6'030.75 |
| 3180.01 | Wertberichtigungen auf Forderungen | 79'532.05 | | -6'030.75 |
| 3181 | Tatsächliche Forderungsverluste | 85'796.36 | 78'400.00 | 97'487.40 |
| 3181.01 | Tatsächliche Forderungsverluste | 85'796.36 | 78'400.00 | 97'487.40 |
| 319 | Verschiedener Betriebsaufwand | 34'519.95 | 38'300.00 | 23'113.10 |

| | | | | |
|-------------|--|---------------------|---------------------|---------------------|
| 3199 | Übriger Betriebsaufwand | 34'519.95 | 38'300.00 | 23'113.10 |
| 3199.01 | Übriger Betriebsaufwand | 34'519.95 | 38'300.00 | 23'113.10 |
| 33 | Abschreibungen Verwaltungsvermögen | 1'455'986.31 | 1'442'250.00 | 1'337'158.28 |
| 330 | Sachanlagen VV | 1'427'883.96 | 1'442'250.00 | 1'337'158.28 |
| 3300 | Planm.Abschreibungen Sachanlagen | 1'427'883.96 | 1'442'250.00 | 1'337'158.28 |
| 3300.01 | Planmässige Abschreibungen Sachanlagen | 631'767.00 | 607'050.00 | 631'768.00 |
| 3300.31 | Planmässige Abschreibungen übrige Tiefbauten VV | 261'431.81 | 213'410.00 | 198'032.63 |
| 3300.41 | Planmässige Abschreibungen Hochbauten VV | 493'286.15 | 560'290.00 | 465'957.65 |
| 3300.61 | Planmässige Abschreibungen Mobilien VV | 41'399.00 | 61'500.00 | 41'400.00 |
| 332 | Abschreibungen immaterielle Anlagen | 28'102.35 | | |
| 3320 | Planm.Abschreibungen immat.Anlagen | 28'102.35 | | |
| 3320.90 | Planmässige Abschreibungen übrige immaterielle Anlagen | 28'102.35 | | |
| 34 | Finanzaufwand | 140'753.10 | 136'800.00 | 116'462.50 |
| 340 | Zinsaufwand | 134'005.70 | 126'800.00 | 110'941.80 |
| 3406 | Verzins.langfr.Finanzverbindlichkeiten | 125'556.75 | 120'000.00 | 104'756.10 |
| 3406.01 | Verzinsung langfristige Finanzverbindlichkeiten | 125'556.75 | 120'000.00 | 104'756.10 |
| 3409 | Übrige Passivzinsen | 8'448.95 | 6'800.00 | 6'185.70 |
| 3409.90 | Interne Verrechnung Zinsen SF | 8'448.95 | 6'800.00 | 6'185.70 |
| 349 | Verschiedener Finanzaufwand | 6'747.40 | 10'000.00 | 5'520.70 |
| 3499 | Übriger Finanzaufwand | 6'747.40 | 10'000.00 | 5'520.70 |
| 3499.02 | Vergütungszinsen | 6'747.40 | 10'000.00 | 5'520.70 |

| | | | | |
|-------------|--|---------------------|---------------------|---------------------|
| 35 | Einlagen in Fonds und Spezialfinanzierungen | 796'538.00 | 795'471.00 | 606'271.00 |
| 351 | Einlagen in Fonds u.Spez.fin.im EK | 796'538.00 | 795'471.00 | 606'271.00 |
| 3510 | Einlagen in Spezialfinanzierungen EK | 796'538.00 | 795'471.00 | 606'271.00 |
| 3510.01 | Einlagen in Spezialfinanzierungen EK | 212'607.00 | 100'800.00 | |
| 3510.11 | Einlage in Werterhalt (Wiederbeschaffungswert) | 394'671.00 | 394'671.00 | 394'671.00 |
| 3510.51 | Einlage in Werterhalt (Anschlussgebühren) | 189'260.00 | 300'000.00 | 211'600.00 |
| 36 | Transferaufwand | 9'430'507.07 | 9'694'435.00 | 8'919'418.70 |
| 361 | Entschädigungen an Gemeinwesen | 4'528'086.50 | 4'591'280.00 | 4'291'608.65 |
| 3611 | Entschädigungen an Kantone u. Konkordate | 4'176'210.40 | 4'209'470.00 | 3'951'508.35 |
| 3611.01 | Entschädigungen an Kantone und Konkordate | 4'176'210.40 | 4'209'470.00 | 3'951'508.35 |
| 3612 | Entsch.an Gde. und Gde.verbände | 351'876.10 | 381'810.00 | 340'100.30 |
| 3612.01 | Interne Verrechnung Spezialfinanzierung | 68'696.25 | 72'100.00 | 67'530.05 |
| 3612.85 | Elektrizität; Entschädigung an Gemeinde | 283'179.85 | 309'710.00 | 272'570.25 |
| 362 | Finanz- und Lastenausgleich | 681'246.00 | 675'250.00 | 658'179.00 |
| 3621 | Finanz- und Lastenausgleich an Kanton | 681'246.00 | 675'250.00 | 658'179.00 |
| 3621.61 | Lastenausgleichsbeiträge an Kanton | 681'246.00 | 675'250.00 | 658'179.00 |
| 363 | Beiträge an Gemeinwesen und Dritte | 4'221'174.57 | 4'427'905.00 | 3'969'631.05 |
| 3631 | Beiträge an Kantone und Konkordate | 1'318'562.85 | 1'396'345.00 | 1'285'102.85 |
| 3631.01 | Beiträge an Kantone und Konkordate | 1'318'562.85 | 1'396'345.00 | 1'285'102.85 |
| 3632 | Beiträge an Gemeinden und Gemeindever. | 2'332'488.40 | 2'400'050.00 | 2'171'766.75 |
| 3632.01 | Beiträge an Gemeinden und Gemeindeverbände | 1'600'762.66 | 1'641'200.00 | 1'462'327.77 |
| 3632.71 | Wasservers.; Beiträge an Gemeinden + Gemeindeverb. | 296'177.51 | 270'000.00 | 290'721.90 |
| 3632.72 | Abwasserents.; Beitr. an Gemeinden + Gemeindeverb. | 426'238.23 | 471'000.00 | 401'924.58 |
| 3632.73 | Ergebnis Tierkörperbeseitigung | 9'310.00 | 17'850.00 | 16'792.50 |
| 3634 | Beiträge an öffentliche Unternehmungen | 160'790.65 | 114'020.00 | 147'714.45 |
| 3634.01 | Beiträge an öffentliche Unternehmungen | 159'240.65 | 112'520.00 | 146'164.45 |
| 3634.85 | Elektrizitätsversorgung; Beiträge an öff. Unternehm. | 1'550.00 | 1'500.00 | 1'550.00 |

| | | | | |
|-------------|---|-------------------|-------------------|---------------------|
| 3635 | Beiträge an private Unternehmungen | 15'147.00 | 21'530.00 | 15'332.00 |
| 3635.01 | Beiträge an private Unternehmungen | 15'147.00 | 21'530.00 | 15'332.00 |
| 3636 | Beitr.an priv.Organisat.o.Erwerbszweck | 105'890.62 | 124'460.00 | 67'515.20 |
| 3636.01 | Beiträge an private Organisationen ohne Erwerbszweck | 101'174.60 | 119'660.00 | 62'787.60 |
| 3636.71 | Wasserversorgung; Beiträge an private Organisationen ohne Erw | 1'369.36 | 1'400.00 | 1'369.35 |
| 3636.82 | Gasversorgung; Beiträge an private Organisationen | 3'346.66 | 3'400.00 | 3'358.25 |
| 3637 | Beiträge an private Haushalte | 288'295.05 | 371'500.00 | 282'199.80 |
| 3637.01 | Leistungen an Private | 288'295.05 | 371'500.00 | 282'199.80 |
| 37 | Durchlaufende Beiträge | 23'623.00 | 11'200.00 | |
| 370 | Durchlaufende Beiträge | 23'623.00 | 11'200.00 | |
| 3701 | Kantone und Konkordate | 23'623.00 | 11'200.00 | |
| 3701.01 | Durchlaufende Beiträge an Kanton | 23'623.00 | 11'200.00 | |
| 38 | Ausserordentlicher Aufwand | 469'693.55 | | 349'654.55 |
| 389 | Einlagen in das Eigenkapital | 469'693.55 | | 349'654.55 |
| 3893 | Einlagen in Vorfinanzierungen des EK | 469'693.55 | | 100'000.00 |
| 3893.01 | Einlage in SF Werterhalt von Investitionen im VV | 164'230.45 | | 100'000.00 |
| 3894.01 | Einlagen in finanzpolitische Reserven | 305'463.10 | | |
| 3896 | Einlagen in Neubewertungsreserven | | | 249'654.55 |
| 3896.02 | Einlage in Schwankungsreserven | | | 249'654.55 |
| 39 | Interne Verrechnungen | 946'842.15 | 953'185.00 | 1'029'478.15 |
| 390 | Material- und Warenbezüge | | 1'200.00 | |
| 3900 | Int.Verrechn.von Material- u.Warenbez. | | 1'200.00 | |
| 3900.01 | Interne Verrechnung von Material- und Warenbezügen | | 1'200.00 | |

| | | | | |
|-------------|---|----------------------|----------------------|----------------------|
| 391 | Dienstleistungen | 84'585.90 | 86'940.00 | 109'688.00 |
| 3910 | Int.Verr.von Dienstleistungen | 84'585.90 | 86'940.00 | 109'688.00 |
| 3910.01 | Interne Verrechnung von Dienstleistungen | 84'585.90 | 86'940.00 | 109'688.00 |
| 392 | Pacht, Mieten, Benützungskosten | 133'956.00 | 134'030.00 | 133'956.00 |
| 3920 | Int.Verr.von Pacht,Mieten,Benützungsk. | 133'956.00 | 134'030.00 | 133'956.00 |
| 3920.01 | Interne Verrechnung von Pacht, Mieten, Benützungskosten | 133'956.00 | 134'030.00 | 133'956.00 |
| 393 | Betriebs- und Verwaltungskosten | 9'630.35 | 10'500.00 | 11'107.90 |
| 3930 | Int. Verr. von Betriebs- u.Verwaltungsk. | 9'630.35 | 10'500.00 | 11'107.90 |
| 3930.01 | Interne Verrechnung von Betriebs- und Verwaltungskosten | 9'630.35 | 10'500.00 | 11'107.90 |
| 394 | Kalk.Zinsen u.Finanzaufwand | 81'967.90 | 83'795.00 | 138'024.25 |
| 3940 | Int.Verr.von kalk.Zinsen u.Finanzaufw. | 81'967.90 | 83'795.00 | 138'024.25 |
| 3940.01 | Interne Verrechnung von kalk. Zinsen und Finanzaufwand | 81'967.90 | 83'795.00 | 138'024.25 |
| 395 | Planmässige u. ausserplmässige Abschreibungen | 636'702.00 | 636'720.00 | 636'702.00 |
| 3950 | Int.Verr.v.planm.u.ausserpl.Abschreibungen | 636'702.00 | 636'720.00 | 636'702.00 |
| 3950.01 | Interne Verrechnung von Abschreibungen | 636'702.00 | 636'720.00 | 636'702.00 |
| 4 | Ertrag | 23'159'300.54 | 21'764'426.00 | 21'604'326.58 |
| 40 | Fiskalertrag | 10'770'264.70 | 10'136'000.00 | 9'901'586.65 |
| 400 | Direkte Steuern natürliche Personen | 8'393'883.55 | 8'316'500.00 | 8'149'391.35 |
| 4000 | Einkommenssteuern natürliche Personen | 7'202'312.40 | 7'406'000.00 | 7'146'698.50 |
| 4000.01 | Einkommenssteuern natürliche Personen | 7'218'453.10 | 7'390'000.00 | 7'135'676.25 |
| 4000.21 | Nachsteuern und Bussen Einkommensteuern | 11'094.90 | 15'000.00 | 11'248.90 |
| 4000.41 | Aktive Steuerauscheidungen Einkommen | 167'335.15 | 150'000.00 | 118'135.95 |
| 4000.51 | Passive Steuerauscheidungen Einkommen | -127'060.20 | -150'000.00 | -170'318.05 |
| 4000.61 | Pauschale Steueranrechnung | -710.55 | 1'000.00 | -944.55 |
| 4000.71 | Rückstellungen Steuerteilungen | -66'800.00 | | 52'900.00 |
| 4001 | Vermögenssteuern natürliche Personen | 882'450.10 | 755'500.00 | 785'736.35 |

| | | | | |
|-------------|--|---------------------|---------------------|---------------------|
| 4001.01 | Vermögenssteuern natürliche Personen | 887'483.80 | 775'000.00 | 812'940.60 |
| 4001.41 | Aktive Steuerauscheidungen Vermögen | 33'142.05 | 28'000.00 | 21'702.75 |
| 4001.51 | Passive Steuerauscheidungen Vermögen | -38'175.75 | -47'500.00 | -48'907.00 |
| 4002 | Quellensteuern natürliche Personen | 309'121.05 | 155'000.00 | 216'956.50 |
| 4002.01 | Quellensteuern | 300'944.65 | 150'000.00 | 210'403.50 |
| 4002.11 | Quellensteuern Grenzgänger | 8'176.40 | 5'000.00 | 6'553.00 |
| 401 | Direkte Steuern juristische Personen | 719'334.00 | 563'500.00 | 437'042.10 |
| 4010 | Gewinnsteuern juristische Personen | 715'589.20 | 560'000.00 | 433'859.95 |
| 4010.01 | Gewinnsteuern juristische Personen | 411'818.20 | 450'000.00 | 8'669.20 |
| 4010.41 | Aktive Steuerauscheidungen Gewinnsteuern | 301'113.70 | 120'000.00 | 216'895.40 |
| 4010.51 | Passive Steuerauscheidungen Gewinnsteuern | -27'542.70 | -10'000.00 | -9'804.65 |
| 4010.71 | Rückstellung Steuerteilungen | 30'200.00 | | 218'100.00 |
| 4011 | Kapitalsteuern juristische Personen | 3'922.20 | 2'000.00 | 3'021.55 |
| 4011.01 | Kapitalsteuern juristische Personen | 3'779.70 | 2'000.00 | 1'968.65 |
| 4011.41 | Aktive Steuerauscheidungen Kapitalsteuern | 197.90 | 3'000.00 | 1'076.05 |
| 4011.51 | Passive Steuerauscheidungen Kapitalsteuern | -55.40 | -3'000.00 | -23.15 |
| 4019 | Übrige direkte Steuern juristische Personen | -177.40 | 1'500.00 | 160.60 |
| 4019.01 | Holdingssteuern | -177.40 | 1'500.00 | 160.60 |
| 402 | Übrige direkte Steuern | 1'644'447.15 | 1'244'000.00 | 1'303'213.20 |
| 4021 | Grundsteuern | 943'550.50 | 930'000.00 | 904'060.70 |
| 4021.01 | Liegenschaftssteuer | 943'550.50 | 930'000.00 | 904'060.70 |
| 4022 | Vermögensgewinnsteuern | 599'851.65 | 300'000.00 | 385'205.15 |
| 4022.01 | Grundstückgewinnsteuer | 169'259.70 | 100'000.00 | 87'842.90 |
| 4022.11 | Sonderveranlagungen | 217'984.95 | 200'000.00 | 297'362.25 |
| 4022.81 | Mehrwertabschöpfung | 212'607.00 | | |
| 4024 | Erbschafts- und Schenkungssteuern | 76'933.30 | 5'000.00 | 2'016.00 |
| 4024.01 | Erbschafts- und Schenkungssteuern | 76'933.30 | 5'000.00 | 2'016.00 |

| | | | | |
|-------------|--|---------------------|---------------------|---------------------|
| 4029 | Eingang abgeschriebene Steuern | 24'111.70 | 9'000.00 | 11'931.35 |
| 4029.01 | Eingang abgeschriebene Steuern | 24'111.70 | 9'000.00 | 11'931.35 |
| 403 | Besitz- und Aufwandsteuern | 12'600.00 | 12'000.00 | 11'940.00 |
| 4033 | Hundesteuer | 12'600.00 | 12'000.00 | 11'940.00 |
| 4033.01 | Hundesteuer | 12'600.00 | 12'000.00 | 11'940.00 |
| 42 | Entgelte | 6'866'178.66 | 6'380'960.00 | 6'508'268.51 |
| 420 | Ersatzabgaben | 291'595.70 | 289'200.00 | 334'589.80 |
| 4200 | Ersatzabgaben | 291'595.70 | 289'200.00 | 334'589.80 |
| 4200.01 | Ersatzabgaben | 291'595.70 | 289'200.00 | 334'589.80 |
| 421 | Gebühren für Amtshandlungen | 148'213.30 | 113'000.00 | 123'532.55 |
| 4210 | Gebühren für Amtshandlungen | 148'213.30 | 113'000.00 | 123'532.55 |
| 4210.01 | Gebühren für Amtshandlungen | 148'213.30 | 113'000.00 | 123'532.55 |
| 424 | Benützungsgebühren u.Dienstleistungen | 3'495'274.81 | 3'431'260.00 | 3'417'343.08 |
| 4240 | Benützungsgebühren und Dienstleistungen | 3'495'274.81 | 3'431'260.00 | 3'417'343.08 |
| 4240.01 | Benützungsgebühren und Dienstleistungen | 87'025.55 | 52'000.00 | 58'202.60 |
| 4240.41 | Netznutzungsgebühren | 1'077'508.59 | 950'000.00 | 1'043'958.43 |
| 4240.42 | Swissgrid Systemdienstleistungen SDL | 27'462.50 | 26'500.00 | 26'426.45 |
| 4240.43 | Kostendeckende Einspeisevergütung KEV | 377'566.55 | 362'020.00 | 363'416.30 |
| 4240.45 | Bundesabgabe Ökologische Sanierung Wasserkraft | 16'413.00 | 15'740.00 | 16'520.30 |
| 4240.51 | Wasserversorgung; Anschlussgebühren | 64'000.00 | 150'000.00 | 65'400.00 |
| 4240.52 | Abwasserentsorgung; Anschlussgebühren | 104'760.00 | 150'000.00 | 115'200.00 |
| 4240.55 | Elektrizitätsversorgung; Anschlussgebühren | 20'500.00 | 50'000.00 | 31'000.00 |
| 4240.56 | Gasversorgung; Anschlussgebühren | | 5'000.00 | |
| 4240.71 | Wasserversorgung; Grundgebühr | 368'496.94 | 365'000.00 | 367'716.55 |
| 4240.72 | Abwasserentsorgung; Grundgebühr | 968'387.68 | 920'000.00 | 927'942.20 |
| 4240.73 | Abfallbeseitigung; Grundgebühr | 259'966.25 | 255'000.00 | 259'286.90 |
| 4240.76 | Forstverwaltung; Benützungsgebühren und Dienstl. | 123'187.75 | 130'000.00 | 142'273.35 |

| | | | | |
|-------------|---|---------------------|---------------------|---------------------|
| 425 | Erlös aus Verkäufen | 2'478'274.60 | 2'167'450.00 | 2'237'977.63 |
| 4250 | Verkäufe | 2'478'274.60 | 2'167'450.00 | 2'237'977.63 |
| 4250.01 | Verkäufe | 30'564.00 | 28'750.00 | 25'219.00 |
| 4250.41 | Energieverkäufe | 1'036'424.22 | 956'000.00 | 994'108.96 |
| 4250.71 | Wasserversorgung; Verkäufe | 376'303.10 | 371'700.00 | 357'771.55 |
| 4250.73 | Abfallbeseitigung; Verkaufserlöse | 30'544.63 | 24'000.00 | 27'036.03 |
| 4250.76 | Forstverwaltung: Verkäufe | 52'804.40 | 30'000.00 | 40'371.70 |
| 4250.77 | Forstverwaltung: Verkäufe Urproduktion | 119'750.95 | 107'000.00 | 145'174.44 |
| 4250.82 | Gasversorgung; Verkäufe | 831'883.30 | 650'000.00 | 648'295.95 |
| 426 | Rückererstattungen | 447'017.93 | 375'550.00 | 389'317.35 |
| 4260 | Rückerstattungen und Kostenbeteiligungen Dritter | 447'017.93 | 375'550.00 | 389'317.35 |
| 4260.01 | Rückerstattungen Dritter | 157'186.78 | 113'550.00 | 91'352.50 |
| 4260.02 | Elternbeiträge Betreuung Tagesschule | 207'645.35 | 191'000.00 | 219'254.05 |
| 4260.03 | Elternbeiträge Verpflegung Tagesschule | 79'601.15 | 68'000.00 | 72'615.20 |
| 4260.05 | Rückerstattungen Sozialversicherung | | | 3'999.45 |
| 4260.82 | Gasversorgung; Rückerstattungen Dritter | | | 2'096.15 |
| 4260.85 | Elektrizitätsversorgung; Rückerstattungen Dritter | 2'584.65 | 3'000.00 | |
| 427 | Bussen | 3'790.00 | 4'500.00 | 4'988.60 |
| 4270 | Bussen | 3'790.00 | 4'500.00 | 4'988.60 |
| 4270.01 | Bussen | 3'790.00 | 4'500.00 | 4'988.60 |
| 429 | Übrige Entgelte | 2'012.32 | | 519.50 |
| 4290 | Übrige Entgelte | 2'012.32 | | 519.50 |
| 4290.01 | Eingang abgeschriebener Forderungen | 676.45 | | 315.45 |
| 4290.41 | Elektrizitätsvers.; Eingang abgeschriebener Forderungen | 1'335.87 | | 204.05 |
| 43 | Verschiedene Erträge | 67'899.60 | | 185'649.00 |
| 430 | Verschiedene betriebliche Erträge | 67'899.60 | | 185'649.00 |
| 4309 | Übriger betrieblicher Ertrag | 67'899.60 | | 185'649.00 |
| 4309.01 | Übriger betrieblicher Ertrag | 67'899.60 | | 185'649.00 |
| 44 | Finanzertrag | 613'666.97 | 427'900.00 | 597'881.06 |

| | | | | |
|-------------|--|-------------------|-------------------|-------------------|
| 440 | Zinsertrag | 64'858.17 | 70'800.00 | 74'036.81 |
| 4400 | Marktwertanpassungen Wertschriften | 3.50 | | 5.00 |
| 4400.01 | Zinsen flüssige Mittel | 3.50 | | 5.00 |
| 4401 | Zinsen Forderungen und Kontokorrente | 22'515.75 | 35'000.00 | 28'608.05 |
| 4401.02 | Verzugszinsen | 22'515.75 | 35'000.00 | 28'608.05 |
| 4402 | Zinsen kurzfristige Finanzanlagen | 33'889.97 | 31'000.00 | 39'238.06 |
| 4402.01 | Zinsen kurzfristige Finanzanlagen | 33'889.97 | 31'000.00 | 39'238.06 |
| 4409 | Übrige Zinsen von Finanzvermögen | 8'448.95 | 4'800.00 | 6'185.70 |
| 4409.90 | Interne Verrechnung Zinsen SF | 8'448.95 | 4'800.00 | 6'185.70 |
| 441 | Realisierte Gewinne FV | 1'000.00 | | |
| 4411 | Gewinn aus Verkäufen von Sachanlagen FV | 1'000.00 | | |
| 4411.01 | Gewinn aus Verkäufen von Grundstücken FV | 1'000.00 | | |
| 443 | Liegenschaftenertrag FV | 231'105.70 | 237'000.00 | 256'821.30 |
| 4430 | Pacht- und Mietzinse Liegenschaften FV | 231'105.70 | 237'000.00 | 256'821.30 |
| 4430.01 | Pacht- und Mietzinse Liegenschaften FV | 231'105.70 | 237'000.00 | 256'821.30 |
| 444 | Wertberichtigungen Anlagen FV | 194'497.00 | | 194'000.00 |
| 4440 | Marktwertanpassungen Wertschriften | 194'497.00 | | 194'000.00 |
| 4440.01 | Marktwertanpassungen Wertschriften | 79'000.00 | | 194'000.00 |
| 4443.01 | Marktwertanpassungen Liegenschaften | 115'497.00 | | |
| 445 | Finanzertrag a.Darlehen u.Beteil.VV | 5'495.00 | 3'000.00 | 4'677.35 |
| 4450 | Erträge aus Darlehen VV | | | 82.35 |
| 4450.01 | Erträge aus Darlehen VV | | | 82.35 |
| 4451 | Erträge aus Beteiligungen VV | 5'495.00 | 3'000.00 | 4'595.00 |
| 4451.01 | Erträge aus Beteiligungen VV | 5'495.00 | 3'000.00 | 4'595.00 |
| 447 | Liegenschaftenertrag VV | 108'411.10 | 110'600.00 | 59'995.60 |

| | | | | |
|-------------|---|---------------------|---------------------|---------------------|
| 4470 | Pacht- und Mietzinse Liegenschaften VV | 107'771.10 | 109'600.00 | 59'811.60 |
| 4470.01 | Pacht- und Mietzinse Liegenschaften VV | 107'771.10 | 109'600.00 | 59'811.60 |
| 4472 | Vergüt.für Benützungen Liegenschaften VV | 640.00 | 1'000.00 | 184.00 |
| 4472.01 | Vergütung für Benützungen Liegenschaften VV | 640.00 | 1'000.00 | 184.00 |
| 448 | Erträge von gemieteten Liegenschaften | 8'300.00 | 6'500.00 | 8'350.00 |
| 4489 | Übr.Erträge v.gemieteten Liegenschaften | 8'300.00 | 6'500.00 | 8'350.00 |
| 4489.76 | Miete Waldhaus | 8'300.00 | 6'500.00 | 8'350.00 |
| 45 | Entnahmen Fonds u.Spezialfinanzierungen | 100'887.61 | 34'200.00 | 82'908.61 |
| 450 | Entnahmen aus Fonds u.Spez.fin.FK | | 1'000.00 | |
| 4500 | Entnahmen aus Spezialfinanzierungen d.FK | | 1'000.00 | |
| 4500.01 | Entnahmen aus Spezialfinanzierungen des FK | | 1'000.00 | |
| 451 | Entnahmen aus Fonds u.Spez.fin.EK | 100'887.61 | 33'200.00 | 82'908.61 |
| 4510 | Entnahmen aus Spezialfinanzierungen d.EK | 100'887.61 | 33'200.00 | 82'908.61 |
| 4510.01 | Entnahmen aus Spezialfinanzierungen des EK | 100'887.61 | 33'200.00 | 82'908.61 |
| 46 | Transferertrag | 3'764'337.85 | 3'809'681.00 | 3'043'306.50 |
| 460 | Ertragsanteile | 311'481.00 | 279'710.00 | 296'444.65 |
| 4600 | Anteil an Bundeserträgen | 28'301.15 | 20'000.00 | 23'874.40 |
| 4600.01 | Anteil direkte Bundessteuer | 28'301.15 | 20'000.00 | 23'874.40 |
| 4602 | Anteil an Gemeinderträgen u.Gde.verbände | 283'179.85 | 259'710.00 | 272'570.25 |
| 4602.85 | Elektrizität; Gemeindeabgaben | 283'179.85 | 259'710.00 | 272'570.25 |
| 461 | Entschädigungen von Gemeinwesen | 1'284'849.15 | 1'333'140.00 | 1'027'172.80 |

| | | | | |
|-------------|--|---------------------|---------------------|---------------------|
| 4611 | Entsch. von Kantonen u. Konkordaten | 932'973.05 | 960'300.00 | 687'072.50 |
| 4611.01 | Entschädigungen von Kantonen und Konkordaten | 932'973.05 | 960'300.00 | 687'072.50 |
| 4612 | Entsch.v.Gemeinden u.Gde.verbänden | 351'876.10 | 372'840.00 | 340'100.30 |
| 4612.01 | Interne Verrechnung Spezialfinanzierung | 351'876.10 | 372'840.00 | 340'100.30 |
| 462 | Finanz- und Lastenausgleich | 438'207.00 | 487'800.00 | 440'585.00 |
| 4621 | Finanz- u.Lastenausgl. v.Kantonen u.Konkordaten | 168'880.00 | 164'000.00 | 167'488.00 |
| 4621.61 | Innerkantonaler Lastenausgleich | 168'880.00 | 164'000.00 | 167'488.00 |
| 4622 | Finanz-u.Lastenausgl.v.Gde.u.Gde.verbänden | 269'327.00 | 323'800.00 | 273'097.00 |
| 4622.71 | Disparitätenabbau Gemeinden | 269'327.00 | 323'800.00 | 273'097.00 |
| 463 | Beiträge von Gemeinwesen und Dritten | 1'727'985.45 | 1'707'531.00 | 1'278'463.05 |
| 4630 | Beiträge vom Bund | 54'145.90 | 55'000.00 | 69'042.30 |
| 4630.01 | Beiträge vom Bund | 54'145.90 | 55'000.00 | 69'042.30 |
| 4631 | Beiträge von Kantonen u. Konkordaten | 565'763.25 | 628'881.00 | 197'883.50 |
| 4631.01 | Beiträge von Kantonen und Konkordaten | 499'690.55 | 566'611.00 | 135'900.50 |
| 4631.76 | Forstverwaltung: Beiträge von Kanton | 66'072.70 | 62'270.00 | 61'983.00 |
| 4632 | Beiträge von Gemeinden u.Gde.verbänden | 1'108'076.30 | 1'023'650.00 | 1'011'537.25 |
| 4632.01 | Beiträge von Gemeinden und Gemeindeverbänden | 1'098'766.30 | 1'005'800.00 | 994'744.75 |
| 4632.73 | Ergebnis Tierkörperbeseitigung | 9'310.00 | 17'850.00 | 16'792.50 |
| 469 | Übriger Transferertrag | 1'815.25 | 1'500.00 | 641.00 |
| 4699 | Rückverteilungen | 1'815.25 | 1'500.00 | 641.00 |
| 4699.11 | Rückverteilung CO2-Abgabe | 1'815.25 | 1'500.00 | 641.00 |
| 47 | Durchlaufende Beiträge | 23'623.00 | 11'200.00 | |
| 470 | Durchlaufende Beiträge | 23'623.00 | 11'200.00 | |
| 4707 | Durchl. Beiträge v. priv. Haushalten | 23'623.00 | 11'200.00 | |
| 4707.01 | Durchlaufende Beiträge von privaten Haushalten | 23'623.00 | 11'200.00 | |
| 48 | Ausserordentlicher Ertrag | 5'600.00 | 11'300.00 | 255'248.10 |

| | | | | | | | |
|-------------|---|-------------------|-------------------|------------------|-------------------|-------------------|---------------------|
| 489 | Entnahmen aus dem Eigenkapital | | 5'600.00 | | 11'300.00 | | 255'248.10 |
| 4896 | Entnahmen aus Neubewertungsreserven | | 5'600.00 | | 11'300.00 | | 255'248.10 |
| 4896.01 | Entnahme aus Neubewertungsreserven | | 5'600.00 | | 11'300.00 | | 255'248.10 |
| 49 | Interne Verrechnungen | | 946'842.15 | | 953'185.00 | | 1'029'478.15 |
| 490 | Material- und Warenbezüge | | | | 1'200.00 | | |
| 4900 | Int. Verr. von Material- u. Warenbezügen | | | | 1'200.00 | | |
| 4900.01 | Interne Verrechnung von Material- und Warenbezügen | | | | 1'200.00 | | |
| 491 | Dienstleistungen | | 84'585.90 | | 86'940.00 | | 109'688.00 |
| 4910 | Int.Verr.von Dienstleistungen | | 84'585.90 | | 86'940.00 | | 109'688.00 |
| 4910.01 | Interne Verrechnung von Dienstleistungen | | 84'585.90 | | 86'940.00 | | 109'688.00 |
| 492 | Pacht, Mieten, Benützungskosten | | 133'956.00 | | 134'030.00 | | 133'956.00 |
| 4920 | Int.Verr.von Pacht, Mieten,Benützungsk. | | 133'956.00 | | 134'030.00 | | 133'956.00 |
| 4920.01 | Interne Verrechnung von Pacht, Mieten, Benützungskosten | | 133'956.00 | | 134'030.00 | | 133'956.00 |
| 493 | Betriebs- und Verwaltungskosten | | 9'630.35 | | 10'500.00 | | 11'107.90 |
| 4930 | Int.Verr.von Betriebs- u.Verwaltungsk. | | 9'630.35 | | 10'500.00 | | 11'107.90 |
| 4930.01 | Interne Verrechnung von Betriebs- und Verwaltungskosten | | 9'630.35 | | 10'500.00 | | 11'107.90 |
| 494 | Kalk. Zinsen und Finanzaufwand | | 81'967.90 | | 83'795.00 | | 138'024.25 |
| 4940 | Int. Verr. v. kalk. Zinsen und Finanzaufwand | | 81'967.90 | | 83'795.00 | | 138'024.25 |
| 4940.01 | Interne Verrechnung von kalk. Zinsen und Finanzaufwand | | 81'967.90 | | 83'795.00 | | 138'024.25 |
| 495 | Planmässige u. ausserplanässige Abschreibungen | | 636'702.00 | | 636'720.00 | | 636'702.00 |
| 4950 | Int.Verr.v.planm.u.ausserplan.Abschreibungen | | 636'702.00 | | 636'720.00 | | 636'702.00 |
| 4950.01 | Interne Verrechnung von Abschreibungen | | 636'702.00 | | 636'720.00 | | 636'702.00 |
| 9 | Abschlusskonten | 368'936.65 | 284'033.15 | 40'564.00 | 735'024.00 | 937'063.92 | 97'349.56 |

| | | | | | | | |
|-------------|--|-------------------|-------------------|------------------|-------------------|-------------------|------------------|
| 90 | Abschluss Erfolgsrechnung | 368'936.65 | 284'033.15 | 40'564.00 | 735'024.00 | 937'063.92 | 97'349.56 |
| 900 | Abschluss Erfolgsrechnung | 368'936.65 | 284'033.15 | 40'564.00 | 735'024.00 | 937'063.92 | 97'349.56 |
| 9000 | Ertragsüberschuss | 62'950.49 | | | | 568'218.98 | |
| 9000.01 | Ertragsüberschuss | 62'950.49 | | | | 568'218.98 | |
| 9001 | Aufwandüberschuss | | | | 318'000.00 | | |
| 9001.01 | Aufwandüberschuss | | | | 318'000.00 | | |
| 9010 | Abschluss SF und Fonds im EK, Ertragsüberschuss | 305'986.16 | | 40'564.00 | | 368'844.94 | |
| 9010.01 | Abschluss SF und Fonds im EK; Ertragsüberschuss | 305'986.16 | | 40'564.00 | | 368'844.94 | |
| 9011 | Abschluss SF und Fonds im EK, Aufwandüberschuss | | 284'033.15 | | 417'024.00 | | 97'349.56 |
| 9011.01 | Abschluss SF und Fonds im EK; Aufwandüberschuss | | 284'033.15 | | 417'024.00 | | 97'349.56 |

12.4 Investitionsrechnung nach Funktionen

| | | Rechnung 2022 | | Budget 2022 | | Rechnung 2021 | |
|-------------|---|---------------------|---------------------|---------------------|---------------------|---------------------|---------------------|
| | | Ausgaben | Einnahmen | Ausgaben | Einnahmen | Ausgaben | Einnahmen |
| 0 | INVESTITIONSRECHNUNG | 3'248'554.40 | 3'248'554.40 | 7'097'000.00 | 1'790'000.00 | 1'488'720.42 | 1'488'720.42 |
| 1 | Öffentliche Ordnung und Sicherheit, Verteidigung | 371'299.15 | | 100'000.00 | | 196'899.05 | |
| | Nettoausgaben | | 371'299.15 | | 100'000.00 | | 196'899.05 |
| 15 | Feuerwehr | 371'299.15 | | 100'000.00 | | 196'899.05 | |
| | Nettoausgaben | | 371'299.15 | | 100'000.00 | | 196'899.05 |
| 150 | Feuerwehr | 371'299.15 | | 100'000.00 | | 196'899.05 | |
| | Nettoausgaben | | 371'299.15 | | 100'000.00 | | 196'899.05 |
| 1506 | Regionale Feuerwehrorganisation | 371'299.15 | | 100'000.00 | | 196'899.05 | |
| 5060.06 | Ersatz Ersteinsatzfahrzeug Brüttelen | 38'994.20 | | 100'000.00 | | 2'595.00 | |
| 5060.07 | Ersatz Pionierfahrzeug | 332'304.95 | | | | 194'304.05 | |
| 2 | Bildung | 185'849.90 | | 300'000.00 | | 303'940.45 | |
| | Nettoausgaben | | 185'849.90 | | 300'000.00 | | 303'940.45 |
| 21 | Obligatorische Schule | 185'849.90 | | 300'000.00 | | 303'940.45 | |
| | Nettoausgaben | | 185'849.90 | | 300'000.00 | | 303'940.45 |
| 217 | Schulliegenschaften | 185'849.90 | | 300'000.00 | | 303'940.45 | |
| | Nettoausgaben | | 185'849.90 | | 300'000.00 | | 303'940.45 |
| 2170 | Schulliegenschaften | 185'849.90 | | 300'000.00 | | 303'940.45 | |
| 5040.08 | Projekt Neubau OSZ "Uf dr Mur" | 185'849.90 | | 300'000.00 | | 101'345.00 | |
| 5040.17 | Sanierung gelbes Schulhaus | | | | | 202'595.45 | |
| 6 | Verkehr und Nachrichtenübermittlung | 1'188'179.55 | 50'000.00 | 1'858'000.00 | 515'000.00 | 247'143.62 | |
| | Nettoausgaben | | 1'138'179.55 | | 1'343'000.00 | | 247'143.62 |
| 61 | Strassenverkehr | 1'188'179.55 | 50'000.00 | 1'818'000.00 | 515'000.00 | 247'143.62 | |
| | Nettoausgaben | | 1'138'179.55 | | 1'303'000.00 | | 247'143.62 |

| | | Rechnung 2022 | | Ausgaben | Budget 2022 | | Rechnung 2021 | |
|-------------|---|---------------------|---------------------|---------------------|---------------------|-------------------|-------------------|-----------|
| | | Ausgaben | Einnahmen | | Ausgaben | Einnahmen | Ausgaben | Einnahmen |
| 615 | Gemeindestrassen | 1'188'179.55 | 50'000.00 | 1'818'000.00 | 515'000.00 | 247'143.62 | | |
| | Nettoaussgaben | | 1'138'179.55 | | 1'303'000.00 | | 247'143.62 | |
| 6150 | Gemeindestrassen | 1'188'179.55 | 50'000.00 | 1'818'000.00 | 515'000.00 | 247'143.62 | | |
| 5010.09 | Erweiterung Rötschmattenweg | 3'255.90 | | | | | | |
| 5010.10 | Sanierung Rötschmattenweg | 472'759.50 | | 100'000.00 | | 67'946.30 | | |
| 5010.12 | Bahnhofstasse Ost (Areal Chopard) | | | 128'000.00 | | 88'085.82 | | |
| 5010.14 | Realisierung Bahnhofareal Verkehr | | | 50'000.00 | | | | |
| 5010.15 | Sanierung Rotary-Brücke | 712'164.15 | | 750'000.00 | | | | |
| 5010.17 | Belagssanierung Witzwilstrasse | | | 150'000.00 | | 91'111.50 | | |
| 5010.18 | Sanierung Ryfweg | | | 300'000.00 | | | | |
| 5010.19 | Sanierung Kirchrain | | | 100'000.00 | | | | |
| 5010.20 | Sanierung Hofmatte | | | 90'000.00 | | | | |
| 5060.03 | Ersatz Meili Transporter | | | 150'000.00 | | | | |
| 6110.12 | Beiträge Erschl. Areal Chopard | | | | 115'000.00 | | | |
| 6110.15 | Beiträge Sanierung Rotary-Brücke | | 50'000.00 | | 400'000.00 | | | |
| 62 | Öffentlicher Verkehr | | | 40'000.00 | | | | |
| | Nettoaussgaben | | | | 40'000.00 | | | |
| 629 | Öffentlicher Verkehr | | | 40'000.00 | | | | |
| | Nettoaussgaben | | | | 40'000.00 | | | |
| 6290 | Öffentlicher Verkehr | | | 40'000.00 | | | | |
| 5030.01 | Gesamterneuerung Trasse ASM | | | 40'000.00 | | | | |
| 7 | Umweltschutz und Raumordnung | 1'141'001.76 | 62'000.00 | 4'244'000.00 | 1'275'000.00 | 696'082.81 | | |
| | Nettoaussgaben | | 1'079'001.76 | | 2'969'000.00 | | 696'082.81 | |
| 71 | Wasserversorgung | 79'524.10 | 12'000.00 | 200'000.00 | | 49'235.72 | | |
| | Nettoaussgaben | | 67'524.10 | | 200'000.00 | | 49'235.72 | |
| 710 | Wasserversorgung | 79'524.10 | 12'000.00 | 200'000.00 | | 49'235.72 | | |
| | Nettoaussgaben | | 67'524.10 | | 200'000.00 | | 49'235.72 | |
| 7101 | Wasserversorgung (Gemeindebetrieb) | 79'524.10 | 12'000.00 | 200'000.00 | | 49'235.72 | | |

| | | Rechnung 2022 | | Budget 2022 | | Rechnung 2021 | |
|-------------|--|-------------------|-------------------|---------------------|---------------------|-------------------|-------------------|
| | | Ausgaben | Einnahmen | Ausgaben | Einnahmen | Ausgaben | Einnahmen |
| 5031.02 | Ausbau Wassernetz | | | 50'000.00 | | | |
| 5031.08 | Erschliessung Bahnhofstrasse Ost (Areal Chopard) | | | 50'000.00 | | 24'235.72 | |
| 5031.10 | San. Wasserl. Rötschmattenweg | 79'524.10 | | | | 25'000.00 | |
| 5031.18 | San. Wasserl. Ryfweg | | | 100'000.00 | | | |
| 6310.10 | Sub. San. Rötschmattenweg | | 12'000.00 | | | | |
| 72 | Abwasserentsorgung Nettoausgaben | 989'595.51 | 50'000.00 | 3'744'000.00 | 1'275'000.00 | 566'472.99 | 566'472.99 |
| | | | 939'595.51 | | 2'469'000.00 | | |
| 720 | Abwasserentsorgung Nettoausgaben | 989'595.51 | 50'000.00 | 3'744'000.00 | 1'275'000.00 | 566'472.99 | 566'472.99 |
| | | | 939'595.51 | | 2'469'000.00 | | |
| 7201 | Abwasserentsorgung (Gemeindebetrieb) | 989'595.51 | 50'000.00 | 3'744'000.00 | 1'275'000.00 | 566'472.99 | |
| 5032.08 | Erschliessung Bahnhofstrasse Ost (Areal Chopard) | | | 44'000.00 | | 39'989.64 | |
| 5032.10 | San. Kanalisation Rötschmattenweg | 107'327.67 | | 100'000.00 | | | |
| 5032.18 | San. Kanalisation Ryfweg | | | 200'000.00 | | | |
| 5032.19 | San. Kanalisation Kirchrain | | | 50'000.00 | | | |
| 5032.50 | Regenwasserleitung Nord-Süd | | | 200'000.00 | | | |
| 5032.51 | ZPA Erhebung Liegenschaftsentwässerungen (GEP) | 39'079.62 | | | | 98'280.65 | |
| 5032.53 | Zustandssanierungen GEP I4 | | | 150'000.00 | | | |
| 5032.56 | Trennsystem Gampelengasse-Mettletschachen | 66'202.84 | | | | 257'539.33 | |
| 5620.01 | Investitionsbeitrag ARA-Verband | 776'985.38 | | 3'000'000.00 | | 170'663.37 | |
| 6310.01 | Kantonsbeitrag Anschluss ARA Marin | | | | 1'200'000.00 | | |
| 6310.51 | GVB Beitrag Erhebung Liegenschaftsentw. (GEP) | | 50'000.00 | | 75'000.00 | | |
| 74 | Verbauungen Nettoausgaben | 60'664.60 | | 300'000.00 | | 65'444.95 | 65'444.95 |
| | | | 60'664.60 | | 300'000.00 | | |
| 741 | Gewässerverbauungen Nettoausgaben | 60'664.60 | | 300'000.00 | | 65'444.95 | 65'444.95 |
| | | | 60'664.60 | | 300'000.00 | | |
| 7410 | Gewässerverbauungen | 60'664.60 | | 300'000.00 | | 65'444.95 | |
| 5030.01 | Projektierung Wasserbauplan | 60'664.60 | | | | 65'444.95 | |
| 5030.02 | Realisierung Wasserbauplan | | | 300'000.00 | | | |
| 79 | Raumordnung Nettoausgaben | 11'217.55 | | | | 14'929.15 | 14'929.15 |
| | | | 11'217.55 | | | | |

| | | Rechnung 2022 | | Ausgaben | Budget 2022 | | Rechnung 2021 | |
|-------------|--|---------------------|---------------------|-------------------|-------------------|-----------|---------------------|---------------------|
| | | Ausgaben | Einnahmen | | Ausgaben | Einnahmen | Ausgaben | Einnahmen |
| 790 | Raumordnung | 11'217.55 | | | | | 14'929.15 | |
| | Nettoausgaben | | 11'217.55 | | | | | 14'929.15 |
| 7900 | Raumordnung allgemein | 11'217.55 | | | | | 14'929.15 | |
| 5030.01 | Projektierung SAZ Zbangmatte | 11'187.55 | | | | | 8'475.25 | |
| 5290.01 | Revision Ortsplanung | 30.00 | | | | | 6'453.90 | |
| 8 | Volkswirtschaft | 250'224.04 | | 345'000.00 | | | 5'160.20 | |
| | Nettoausgaben | | 250'224.04 | | 345'000.00 | | | 5'160.20 |
| 82 | Forstwirtschaft | | | 50'000.00 | | | | |
| | Nettoausgaben | | | | 50'000.00 | | | |
| 820 | Forstwirtschaft | | | 50'000.00 | | | | |
| | Nettoausgaben | | | | 50'000.00 | | | |
| 8200 | Forstwirtschaft | | | 50'000.00 | | | | |
| 5060.01 | Ersatz Pickup | | | 50'000.00 | | | | |
| 87 | Brennstoffe und Energie | 250'224.04 | | 295'000.00 | | | 5'160.20 | |
| | Nettoausgaben | | 250'224.04 | | 295'000.00 | | | 5'160.20 |
| 871 | Elektrizität | 250'224.04 | | 295'000.00 | | | 5'160.20 | |
| | Nettoausgaben | | 250'224.04 | | 295'000.00 | | | 5'160.20 |
| 8711 | Elektrizitätsnetz [Gemeindebetrieb] | 250'224.04 | | 295'000.00 | | | 5'160.20 | |
| 5034.08 | 0.4-kV Erschliessung Bahnhofstrasse Ost | | | 25'000.00 | | | | |
| 5034.09 | San. 0.4 kV-Netz Rötschmattenweg | 119'380.64 | | | | | | |
| 5034.14 | 16-kV Ersatz TS Fauggersweg - TS ARA | | | 170'000.00 | | | | |
| 5034.15 | 16-kV Ersatz TS Zbangmatte - TS ARA | 492.20 | | | | | | |
| 5034.18 | 0.4 kV-Versorgung Militärparkplatz | 33'426.18 | | | | | | |
| 5040.06 | Sanierung TS ARA | 96'925.02 | | 100'000.00 | | | 5'160.20 | |
| 9 | Finanzen und Steuern | 112'000.00 | 3'136'554.40 | 250'000.00 | | | 39'494.29 | 1'488'720.42 |
| | Nettoausgaben | | | | 250'000.00 | | | |
| | Nettoeinnahmen | 3'024'554.40 | | | | | 1'449'226.13 | |

| | | Rechnung 2022 | | Ausgaben | Budget 2022 Einnahmen | Rechnung 2021 | |
|---------|--|----------------------------|--------------|------------|--------------------------|---------------------------|--------------|
| | | Ausgaben | Einnahmen | | | Ausgaben | Einnahmen |
| 96 | Vermögens- und Schuldenverwaltung Nettoaussgaben | | | 250'000.00 | | 250'000.00 | |
| 963 | Liegenschaften des Finanzvermögens Nettoaussgaben | | | 250'000.00 | | 250'000.00 | |
| 9630 | Liegenschaften des Finanzvermögens | | | 250'000.00 | | | |
| 5040.02 | Umbau Gampelengasse 10 (Altes Spital) | | | 250'000.00 | | | |
| 99 | Nicht aufgeteilte Posten Nettoeinnahmen | 112'000.00 3'024'554.40 | 3'136'554.40 | | | 39'494.29 1'449'226.13 | 1'488'720.42 |
| 999 | Abschluss Nettoeinnahmen | 112'000.00 3'024'554.40 | 3'136'554.40 | | | 39'494.29 1'449'226.13 | 1'488'720.42 |
| 9990 | Abschluss | 112'000.00 | 3'136'554.40 | | | 39'494.29 | 1'488'720.42 |
| 5900.01 | Passivierte Einnahmen | 112'000.00 | | | | 39'494.29 | |
| 6900.01 | Aktiviert Ausgaben | | 3'136'554.40 | | | | 1'488'720.42 |

12.5 Investitionsrechnung nach Sachgruppen

| | | Rechnung 2022 | | Budget 20202 | | Rechnung 2021 | |
|-------------|--------------------------------------|---------------------|---------------------|---------------------|---------------------|---------------------|---------------------|
| | | Ausgaben | Einnahmen | Ausgaben | Einnahmen | Ausgaben | Einnahmen |
| | Investitionsrechnung | 3'248'554.40 | 3'248'554.40 | 7'097'000.00 | 1'790'000.00 | 1'488'720.42 | 1'488'720.42 |
| 5 | Investitionsausgaben | 3'248'554.40 | | 7'097'000.00 | | 1'488'720.42 | |
| 50 | Sachanlagen | 2'359'539.02 | | 4'097'000.00 | | 1'272'108.86 | |
| 5010 | Strassen/Verkehrswege | 1'188'179.55 | | 1'668'000.00 | | 247'143.62 | |
| 5010.01 | Strassen / Verkehrswege | 1'188'179.55 | | 1'668'000.00 | | 247'143.62 | |
| 5030 | Übrige Tiefbauten allgemein | 71'852.15 | | 440'000.00 | | 73'920.20 | |
| 5030.01 | Übrige Tiefbauten allgemein | 71'852.15 | | 440'000.00 | | 73'920.20 | |
| 5031 | Tiefbauten Wasserversorgung | 79'524.10 | | 100'000.00 | | 49'235.72 | |
| 5031.01 | Tiefbauten Wasserversorgung | 79'524.10 | | 100'000.00 | | 49'235.72 | |
| 5032 | Tiefbauten Abwasserentsorgung | 212'610.13 | | 744'000.00 | | 395'809.62 | |
| 5032.01 | Tiefbauten Abwasserbeseitigung | 212'610.13 | | 744'000.00 | | 395'809.62 | |
| 5034 | Tiefbauten Elektrizität | 153'299.02 | | 195'000.00 | | | |
| 5034.01 | Tiefbauten Elektrizität | 153'299.02 | | 195'000.00 | | | |
| 5040 | Hochbauten | 282'774.92 | | 650'000.00 | | 309'100.65 | |
| 5040.01 | Hochbauten | 185'849.90 | | 550'000.00 | | 304'450.65 | |
| 5040.85 | Hochbauten Elektrizität | 96'925.02 | | 100'000.00 | | 4'650.00 | |
| 5060 | Mobilien | 371'299.15 | | 300'000.00 | | 196'899.05 | |
| 5060.01 | Mobilien | 371'299.15 | | 300'000.00 | | 196'899.05 | |
| 52 | Immaterielle Anlagen | 30.00 | | | | 6'453.90 | |
| 5290 | Übrige immaterielle Anlagen | 30.00 | | | | 6'453.90 | |
| 5290.01 | Revision Ortsplanung | 30.00 | | | | 6'453.90 | |
| 56 | Eigene Investitionsbeiträge | 776'985.38 | | 3'000'000.00 | | 170'663.37 | |

| | | Rechnung 2022 | | Budget 20202 | | Rechnung 2021 | |
|-------------|--|---------------------|---------------------|---------------------|---------------------|---------------------|---------------------|
| | | Ausgaben | Einnahmen | Ausgaben | Einnahmen | Ausgaben | Einnahmen |
| 5620 | Inv.beiträge Gemeinden u.Gde.verbänden | 776'985.38 | | 3'000'000.00 | | 170'663.37 | |
| 5620.01 | Investitionsbeiträge an Gemeinden und Gemeindeverbände | 776'985.38 | | 3'000'000.00 | | 170'663.37 | |
| 59 | Übertrag an Bilanz | 112'000.00 | | | | 39'494.29 | |
| 5900 | Passivierte Einnahmen | 112'000.00 | | | | 39'494.29 | |
| 5900.01 | Passivierte Einnahmen | 112'000.00 | | | | 39'494.29 | |
| 6 | Investitionseinnahmen | | 3'248'554.40 | | 1'790'000.00 | | 1'488'720.42 |
| 61 | Rückerstattungen | | 50'000.00 | | 515'000.00 | | |
| 6110 | Rückerst.Dritter f. Invest.Strassen/Verkehrswege | | 50'000.00 | | 515'000.00 | | |
| 6110.01 | Rückerstattungen Dritter für Investitionen in Strassen / | | 50'000.00 | | 515'000.00 | | |
| 63 | Investitionsbeiträge f.eigene Rechnung | | 62'000.00 | | 1'275'000.00 | | |
| 6310 | Investitionsbeiträge von Kantonen u.Konkordaten | | 62'000.00 | | 1'275'000.00 | | |
| 6310.01 | Investitionsbeiträge von Kantonen und Konkordaten | | 62'000.00 | | 1'275'000.00 | | |
| 69 | Übertrag an Bilanz | | 3'136'554.40 | | | | 1'488'720.42 |
| 6900 | Aktivierte Ausgaben | | 3'136'554.40 | | | | 1'488'720.42 |
| 6900.01 | Aktivierte Ausgaben | | 3'136'554.40 | | | | 1'488'720.42 |
| | Nettoinvestitionen | 3'024'554.40 | | | | 1'449'226.13 | |